
-105840.00 mP
-105860.00 mP
-105880.00 mP
-105900.00 mP
-105920.00 mP
-108240.00 mM
-108220.00 mM
-108200.00 mM
-108180.00 mM
-108160.00 mM
-108140.00 mM
-108120.00 mM
Estrada Alapraia
Acesso automóvel
Acesso pedonal
CASA "A"
CASA "B"
CASA "C"
CASA "D"
CASA "E"
BLOCO 1
BLOCO 2
N
LEGENDA
LIMITE DA SUPERFÍCIE TOTAL DO TERRENO = 1591,35m²
COTA DE SOLEIRA
COTA PROPOSTA
COTA EXISTENTE
NÚMERO DE PISOS = 3
HABITAÇÃO/FOGO = 5
LUGARES DE ESTACIONAMENTO = 3 lug/fogo - 15 + 3
ÁREA DE IMPLANTAÇÃO (delimita a área em cave) + ANEXO = 896,00m²
ZONA VERDE/JARDIM 100 % PERMEÁVEL = 358,75m²
PAVIMENTO 100% PERMEÁVEL- Brita agregada c\ resina epóxi "AQUASTONE" = 150,95m²
PAVIMENTO CERÂMICO = 36,40m²
CONTENTORES DE PLANTAÇÃO (permeabilidade de 50% c\ 50cm de substrato) = 52,00m²
MUROS EXTERIORES = 44,64m²
PISCINA = 40,00m²
ÁREA CONTABILIZADA P\ INDICE DE CONSTRUÇÃO - 1046,35m²
ÁREA PERMEÁVEL- (358,75m² +150,95m²+26,00m²) = 535,70m²
ÁREA NÃO PERMEÁVEL = 1081,64m²
INDICE DE UTILIZAÇÃO DO SOLO- 0,65(7)
PERCENTAGEM DE OCUPAÇÃO = 56,3%
PERCENTAGEM DE PERMEABILIDADE = 33,7%
SIMBOLOGIA
SEMAFORO
SINAL PEAO
SINAL TRANSITO
BANCO JARDIM
Hidrante (SI)
ARVORE
ARBUSTO
APOIO TOPOGRAFICO
SOLEIRA
CANDEIRO 1 BOLA
SUMIDOURO
CANDEIRO
CANDEIRO 2 BOLAS
CX EDP
POSTE TELEFONE
POSTE ELECTRICO
CX SANEAMENTO
ARMARIO TECNICO
CX GÁS
CX ÁGUAS
EDIFICAÇÃO
POSTE TELEFONICO
CAIXA TENICA
LIMITE ACTUAL LOTE
LANCIL
ALCATRÃO
MURO
PONTO CIMO MURO
PONTO COTA
CURVA NIVEL MESTRA
CURVA NIVEL INTERMEDIÁRIA
LINHA DE BEIRADO
PONTO NOTAVEL

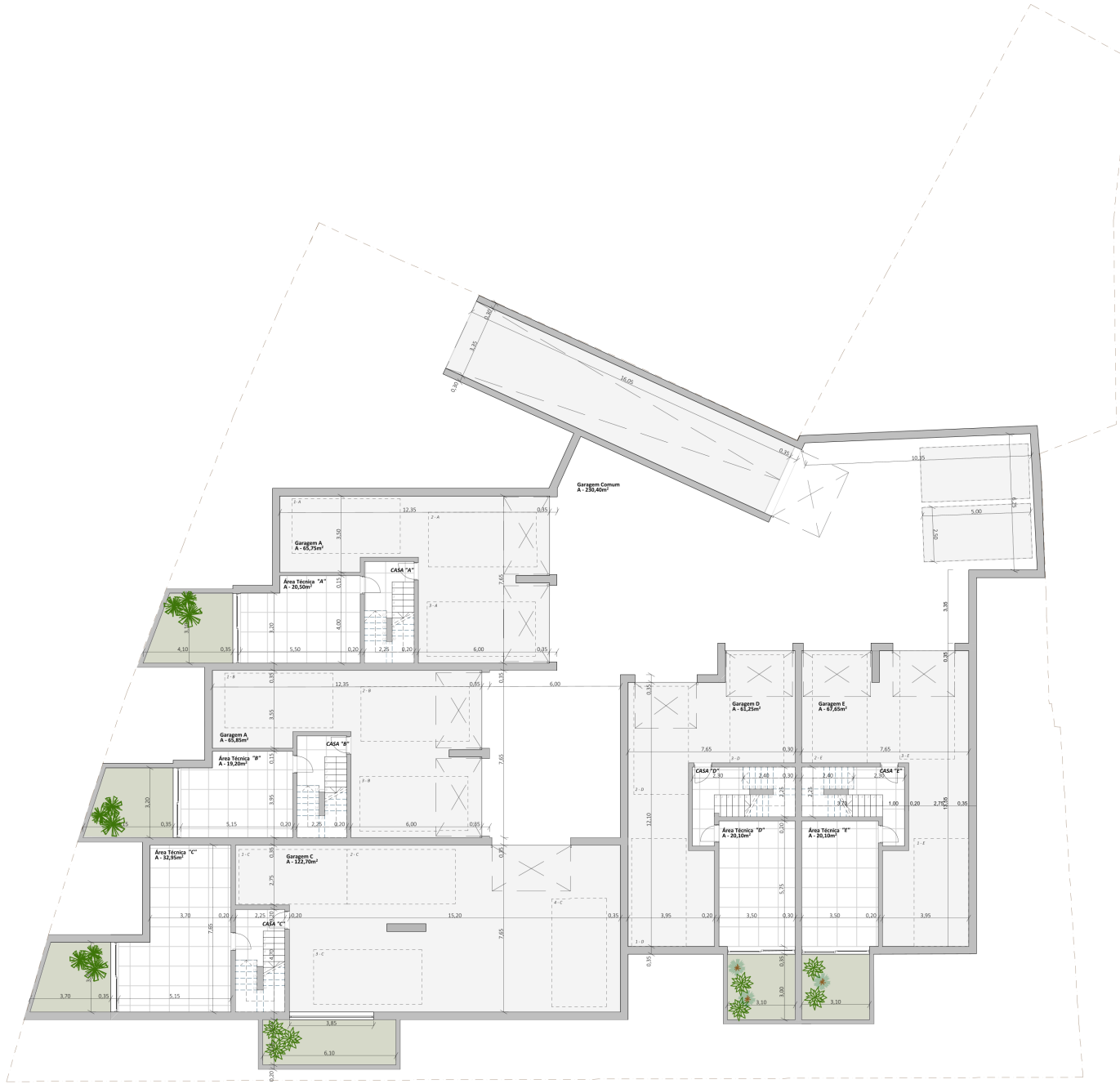

LIMITE DA SUPERFÍCIE TOTAL DO TERRENO = 1591,35m²

N

Área Bruta | PISO -1 = 880,65m²


Acesso automóvel
Acesso pedonal
Máquinas
A - 3,65m²
Apoio Piscina
A - 6,10m²
CASA "A"
Cozinha
A - 13,80m²
Salas
A - 45,40m²
Terraço
A - 25,25m²
Entrada
A - 10,60m²
Escritório
A - 12,50m²
Lavabo
A - 3,20m²
CASA "B"
Cozinha
A - 13,80m²
Salas
A - 45,40m²
Terraço
A - 28,85m²
Entrada
A - 10,25m²
Escritório
A - 12,50m²
Lavabo
A - 2,50m²
CASA "C"
Cozinha
A - 13,80m²
Salas
A - 45,00m²
Terraço
A - 50,30m²
Entrada
A - 10,25m²
Escritório
A - 12,30m²
Lavabo
A - 2,45m²
CASA "D"
Cozinha
A - 13,90m²
Escritório
A - 12,30m²
Entrada
A - 10,25m²
Lavabo
A - 2,45m²
Salas
A - 44,70m²
CASA "E"
Cozinha
A - 13,80m²
Escritório
A - 12,30m²
Entrada
A - 10,25m²
Lavabo
A - 2,45m²
Salas
A - 44,70m²
BLOCO 1
Casa A | Casa B | Casa C
BLOCO 2
Casa D | Casa E
Casa A | Casa B | Casa C
BLOCO 1
Casa D | Casa E
BLOCO 2
LIMITE DA SUPERFÍCIE TOTAL DO TERRENO = 1591,35m²
N
Área Bruta | PISO 0 = 547,15m²

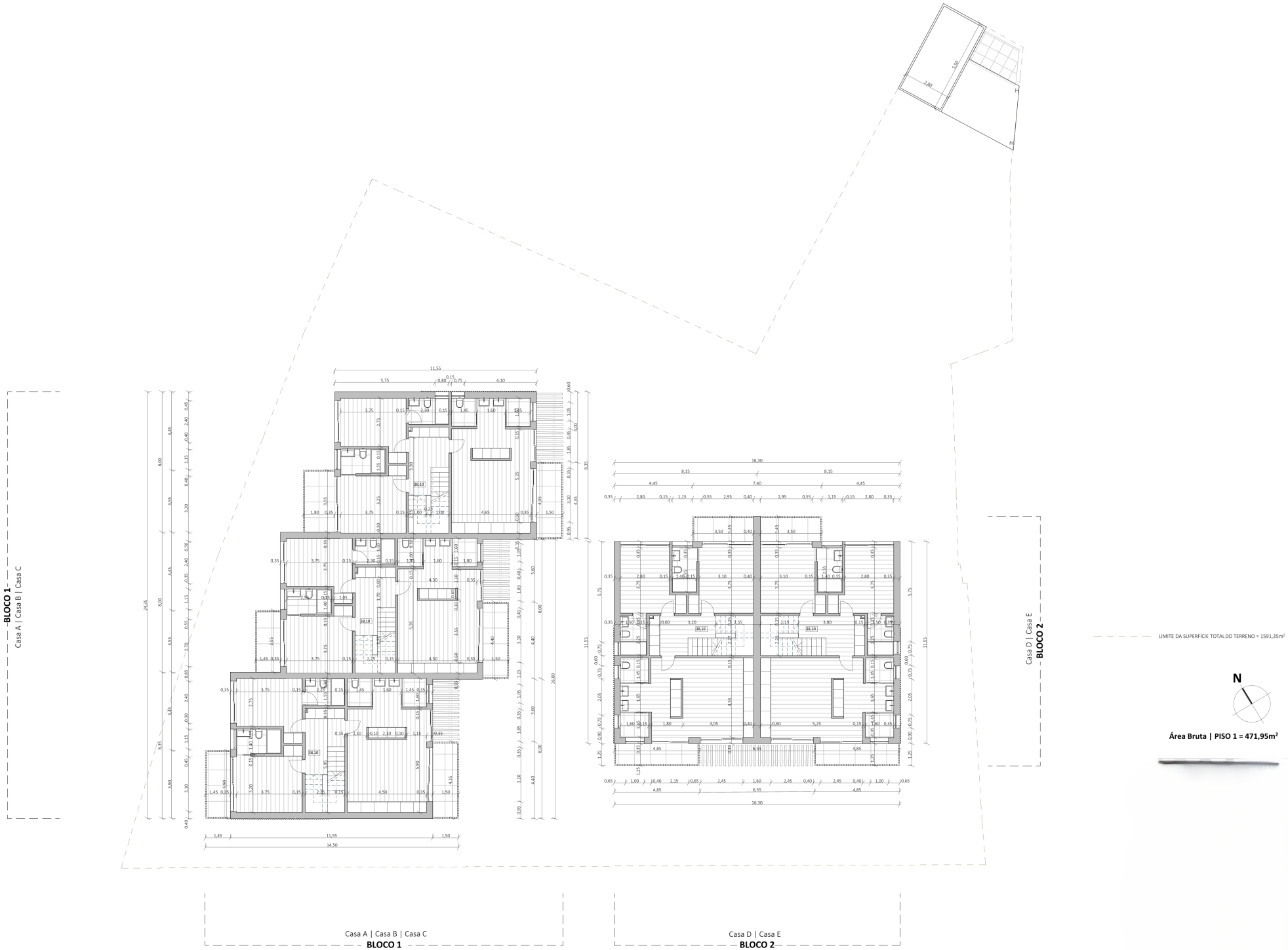
BLOCO 1
Casa A | Casa B | Casa C
Casa D | Casa E
BLOCO 2
LIMITE DA SUPERFÍCIE TOTAL DO TERRENO = 1591,35m²
N
Área Bruta | PISO 1 = 471,95m²
Casa A | Casa B | Casa C
BLOCO 1
Casa D | Casa E
BLOCO 2

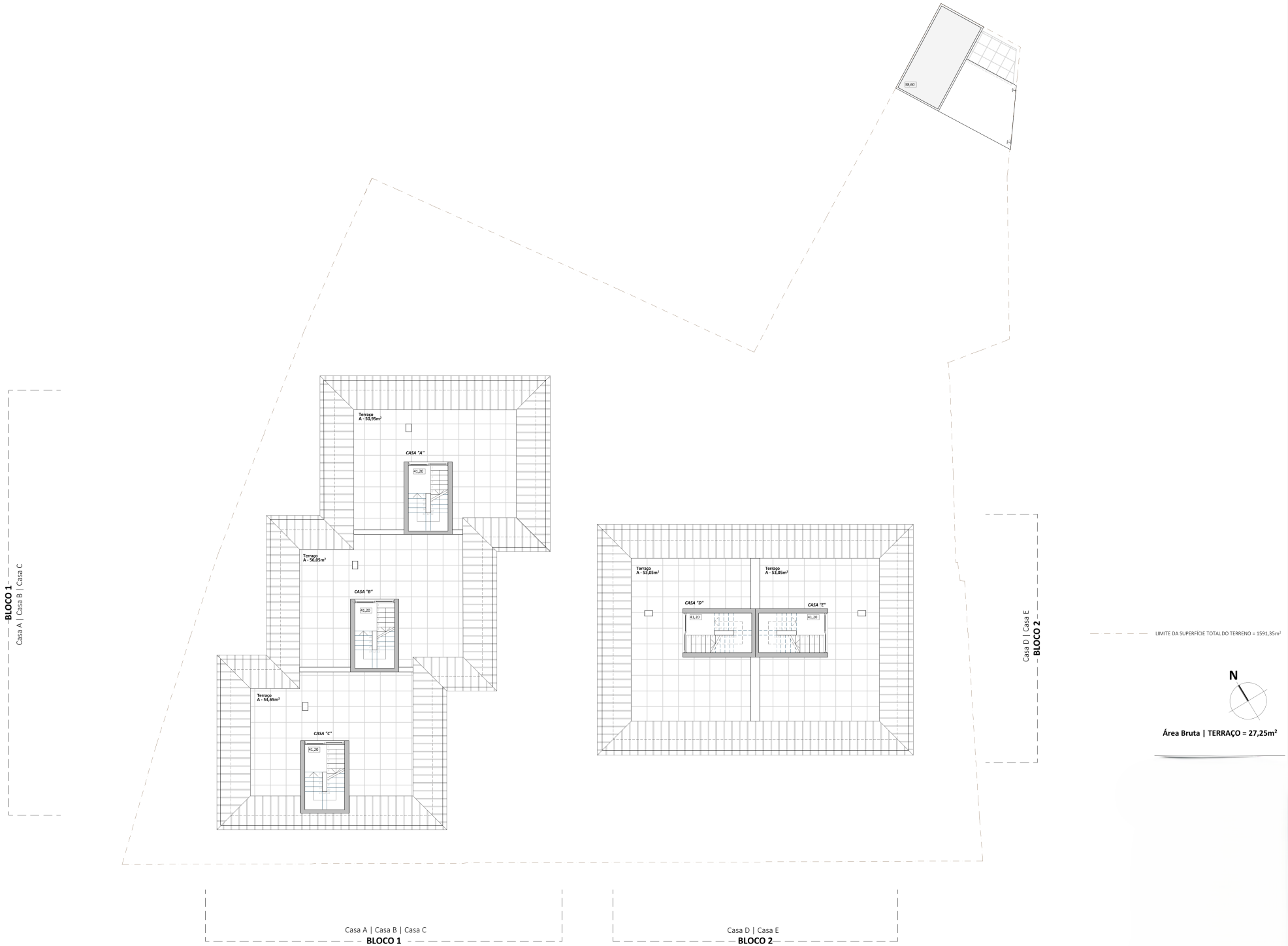
38,60
Terraço
A - 50,95m²
CASA "A"
41,20
Terraço
A - 56,05m²
CASA "B"
41,20
Terraço
A - 54,65m²
CASA "C"
41,20
Terraço
A - 53,05m²
Terraço
A - 53,05m²
CASA "D"
CASA "E"
41,20
41,20
BLOCO 1
Casa A | Casa B | Casa C
Casa D | Casa E
BLOCO 2
LIMITE DA SUPERFÍCIE TOTAL DO TERRENO = 1591,35m²
N
Área Bruta | TERRAÇO = 27,25m²
Casa A | Casa B | Casa C
BLOCO 1
Casa D | Casa E
BLOCO 2

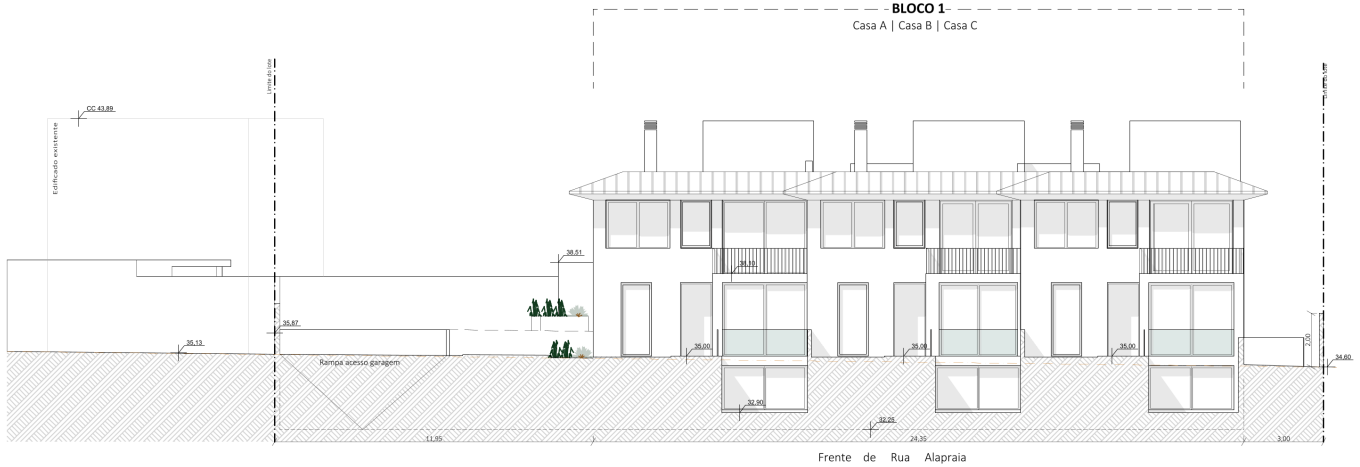

Frente de Rua Alapraia

