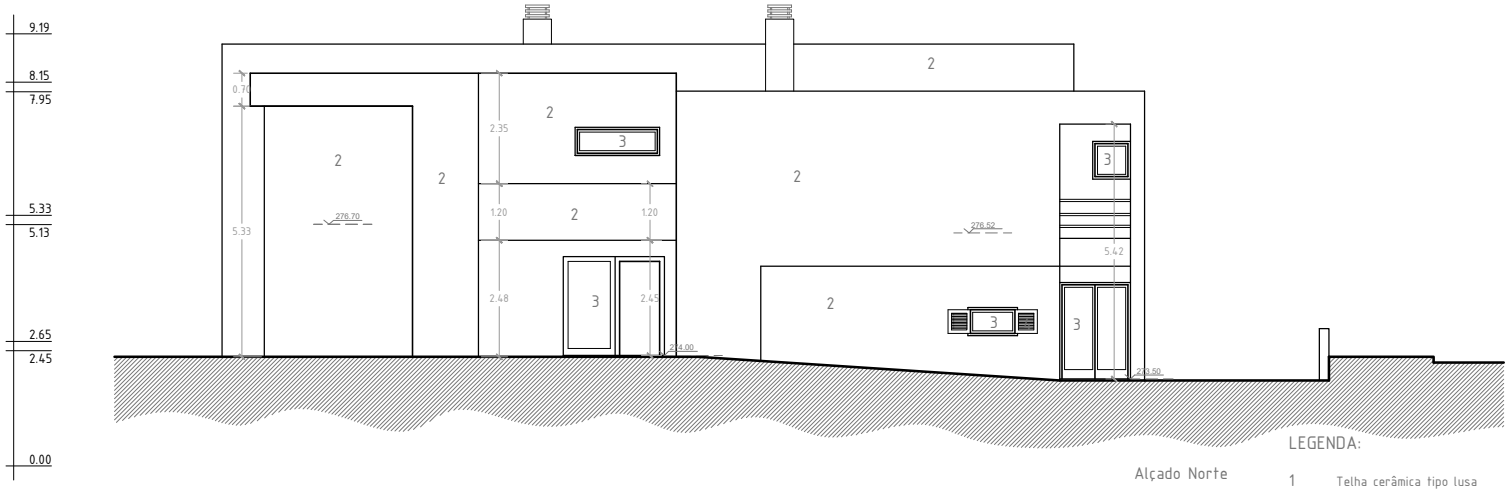

Alçado Norte



Alçado Poente

LEGENDA:

1	Telha cerâmica tipo lusa
2	Alvenaria rebocada e pintada de ocre
3	Caixilharia em alumínio lacado branco
4	Portadas em alumínio lacado verde

CARLOS JORGE HENRIQUES, LDA.
ARQUITECTURA

Técnico Autor	Arq.º Carlos Henriques Inscrição Ordem Arquitectos n.º 5000
Colaboração	Des. Ana Franco João Pedro Rosmaninho
Projecto	Arquitectura - Legalização
Requerente	Augusto Miguel Damião Martins
Local	Rua Ruben A, lote 473 Bairro dos Quatro - Famões
Conteúdo	Alçados Norte e Poente
Escala	1/100
Observações	Proposta Final

Rua do Giestal
N. 5 - 1.º Frente
1300-274 LISBOA
Tel: 213 619 283
Fax: 213 619 284
geral@cjh.pt

Novembro 2017

A ESTE DESENHO APLICA-SE A LEI N.º 63/85 DE 17 DE SETEMBRO, CÓDIGO DOS DIREITOS DE AUTOR E DOS DIREITOS CONEXOS



Alçado Sul



Alçado Nascente

LEGENDA:

1 Telha cerâmica tipo lusa
2 Alvenaria rebocada e pintada de ocre
3 Caixilharia em alumínio lacado branco
4 Portadas em alumínio lacado verde

CARLOS JORGE HENRIQUES, LDA.
ARQUITECTURA

Técnico Autor	Arq.º Carlos Henriques Inscrição Ordem Arquitectos n.º 5000
Colaboração	Des. Ana Franco João Pedro Rosmaninho
Projecto	Arquitectura - Legalização
Requerente	Augusto Miguel Damião Martins
Local	Rua Ruben A, lote 473 Bairro dos Quatro - Famões
Conteúdo	Alçados Sul e Nascente
Escala	1/100
Observações	Proposta Final

Rua do Giestal
N. 5 - 1.º Frente
1300-274 LISBOA
Tel: 213 619 283
Fax: 213 619 284
geral@cjh.pt

Novembro 2017

A ESTE DESENHO APLICA-SE A LEI N.º 63/85 DE 17 DE SETEMBRO, CÓDIGO DOS DIREITOS DE AUTOR E DOS DIREITOS CONEXOS

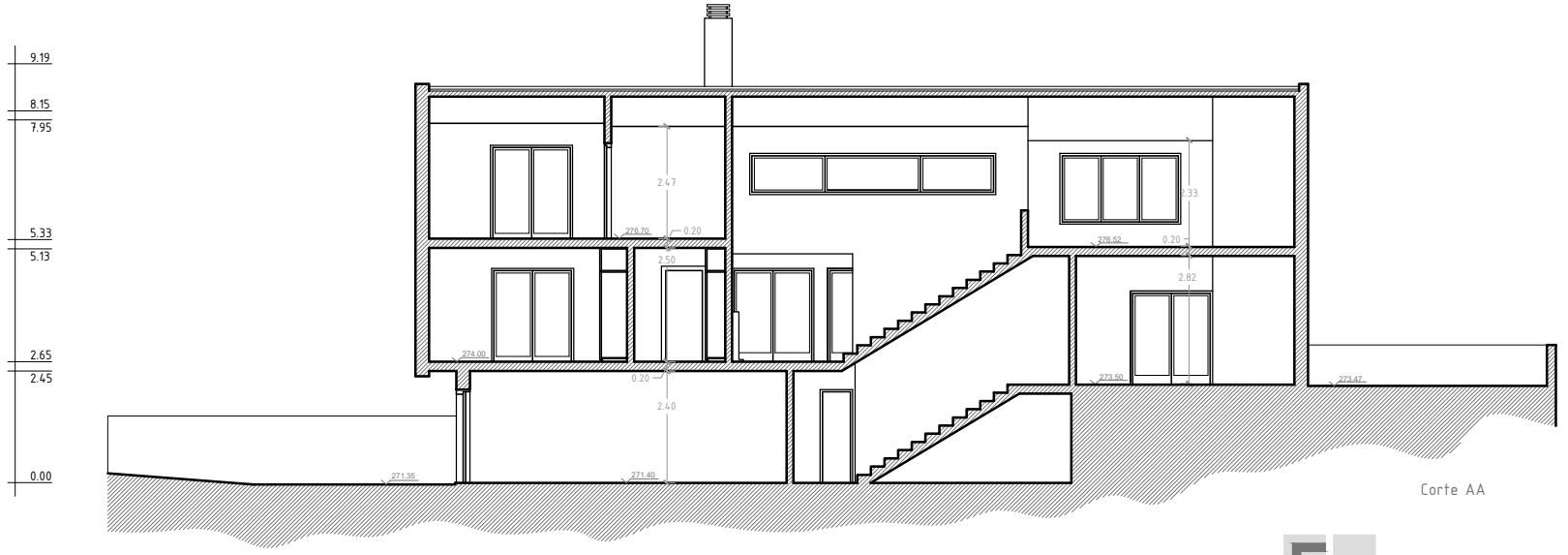

Corte AA

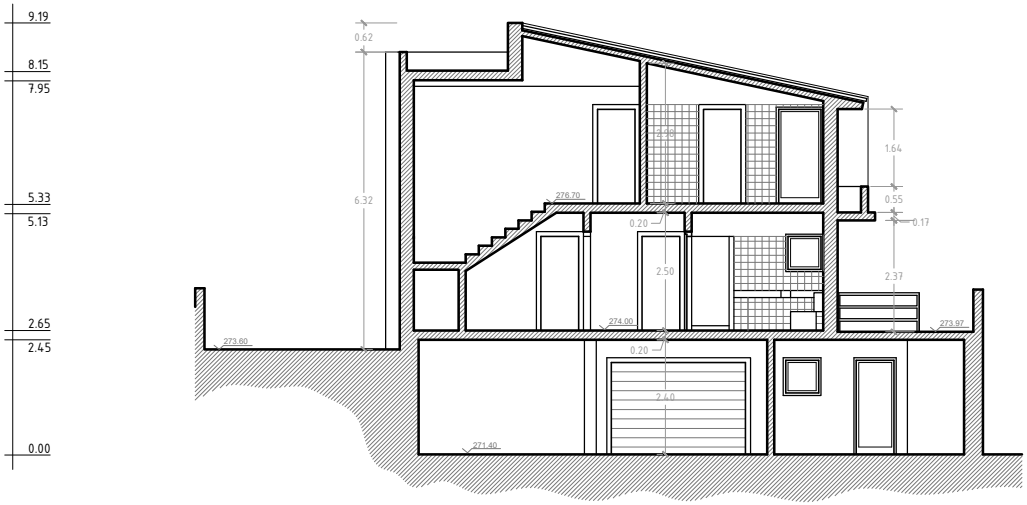

Corte BB

CARLOS JORGE HENRIQUES, LDA.
ARQUITECTURA

Técnico Autor	Arq.º Carlos Henriques Inscrição Ordem Arquitectos n.º 5000
Colaboração	Des. Ana Franco João Pedro Rosmaninho
Projecto	Arquitectura - Legalização
Requerente	Augusto Miguel Damião Martins
Local	Rua Ruben A, lote 473 Bairro dos Quatro - Famões
Conteúdo	Cortes AA e BB
Escala	1/100
Observações	Proposta Final

Rua do Giestal
N. 5 - 1.º Frente
1300-274 LISBOA
Tel: 213 619 283
Fax: 213 619 284
geral@cjh.pt

Novembro 2017

A ESTE DESENHO APLICA-SE A LEI N.º 63/85 DE 17 DE SETEMBRO, CÓDIGO DOS DIREITOS DE AUTOR E DOS DIREITOS CONEXOS

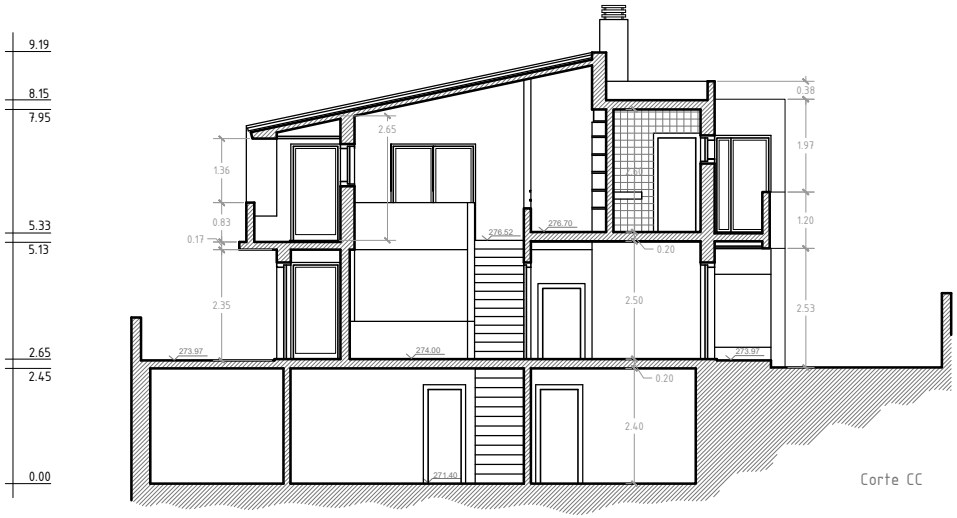

Corte CC

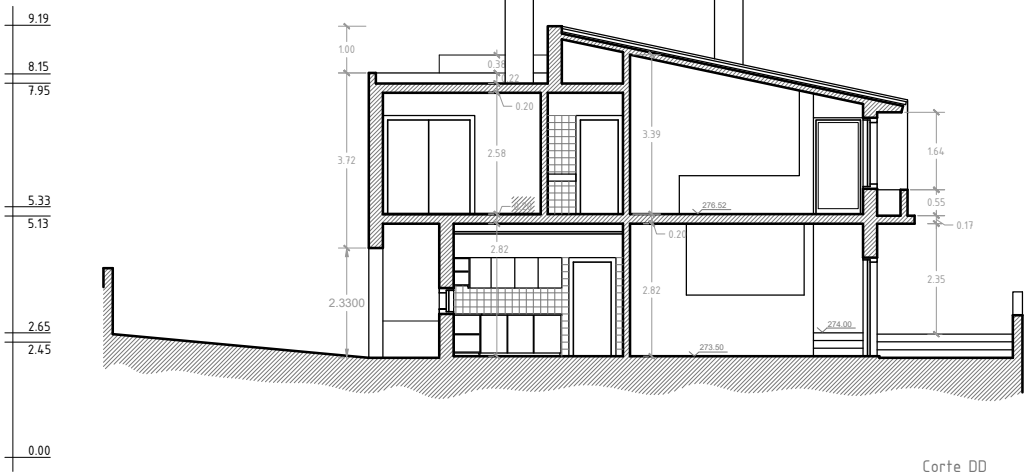

Corte DD

CARLOS JORGE HENRIQUES, LDA.

ARQUITECTURA

Técnico Autor	Arq.º Carlos Henriques Inscrição Ordem Arquitectos n.º 5000
Colaboração	Des. Ana Franco João Pedro Rosmaninho
Projecto	Arquitectura - Legalização
Requerente	Augusto Miguel Damião Martins
Local	Rua Ruben A, lote 473 Bairro dos Quatro - Famões
Conteúdo	Cortes CC e DD
Escala	1/100
Observações	Proposta Final

Rua do Giestal
N. 5 - 1.º Frente
1300-274 LISBOA
Tel: 213 619 283
Fax: 213 619 284
geral@cjh.pt

Novembro 2017

A ESTE DESENHO APLICA-SE A LEI N.º 63/85 DE 17 DE SETEMBRO, CÓDIGO DOS DIREITOS DE AUTOR E DOS DIREITOS CONEXOS

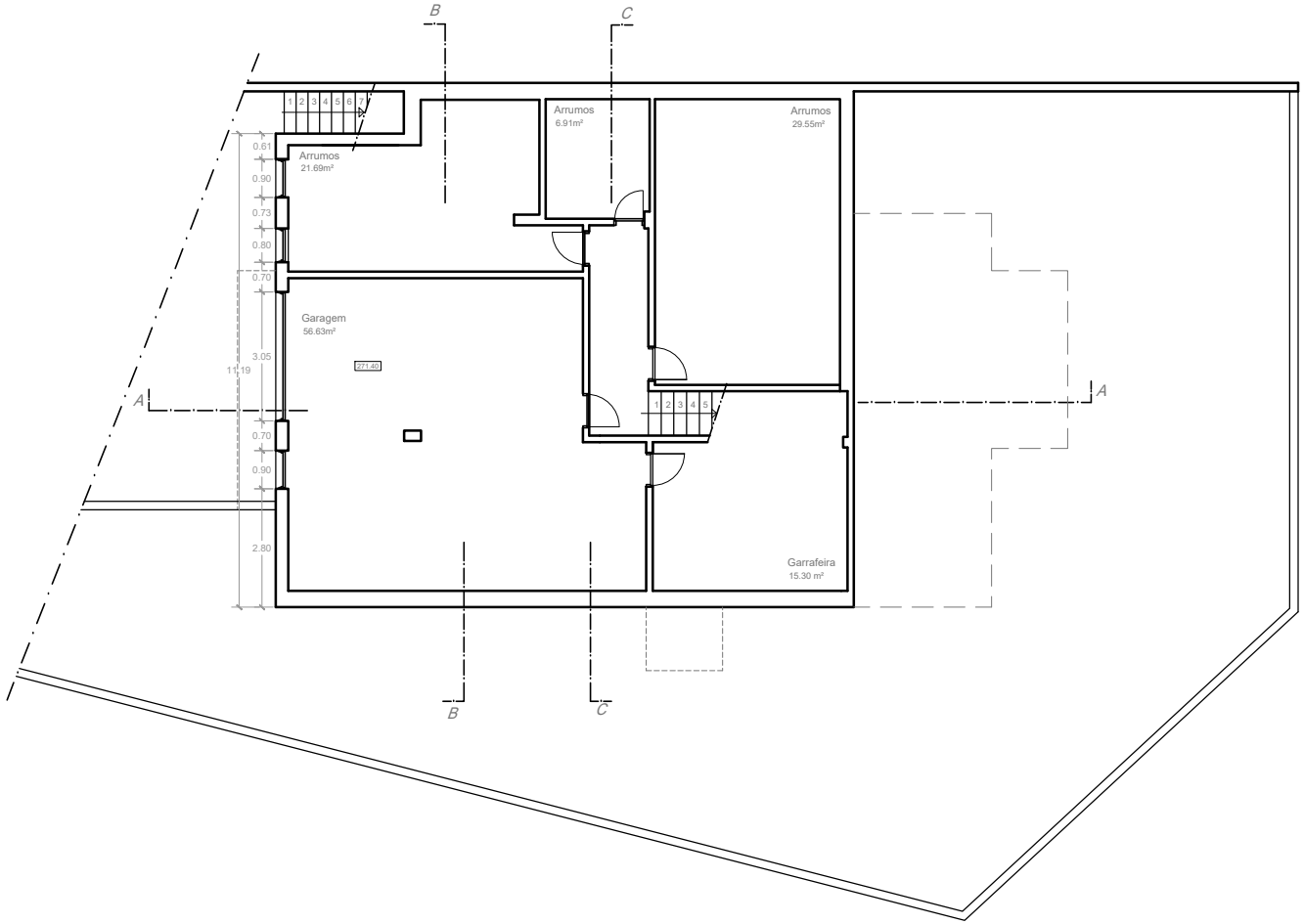

CARLOS JORGE HENRIQUES, LDA.
ARQUITECTURA

Técnico Autor	Arq.º Carlos Henriques Inscrição Ordem Arquitectos n.º 5000
Colaboração	Des. Ana Franco João Pedro Rosmaninho
Projecto	Arquitectura - Legalização
Requerente	Augusto Miguel Damião Martins
Local	Rua Ruben A, lote 473 Bairro dos Quatro - Famões
Conteúdo	Planta do piso -1
Escala	1/100
Observações	Proposta Final

Rua do Giestal
N. 5 - 1.º Frente
1300-274 LISBOA
Tel: 213 619 283
Fax: 213 619 284
geral@cjh.pt

Novembro 2017

14

A ESTE DESENHO APLICA-SE A LEI N.º 63/85 DE 17 DE SETEMBRO, CÓDIGO DOS DIREITOS DE AUTOR E DOS DIREITOS CONEXOS

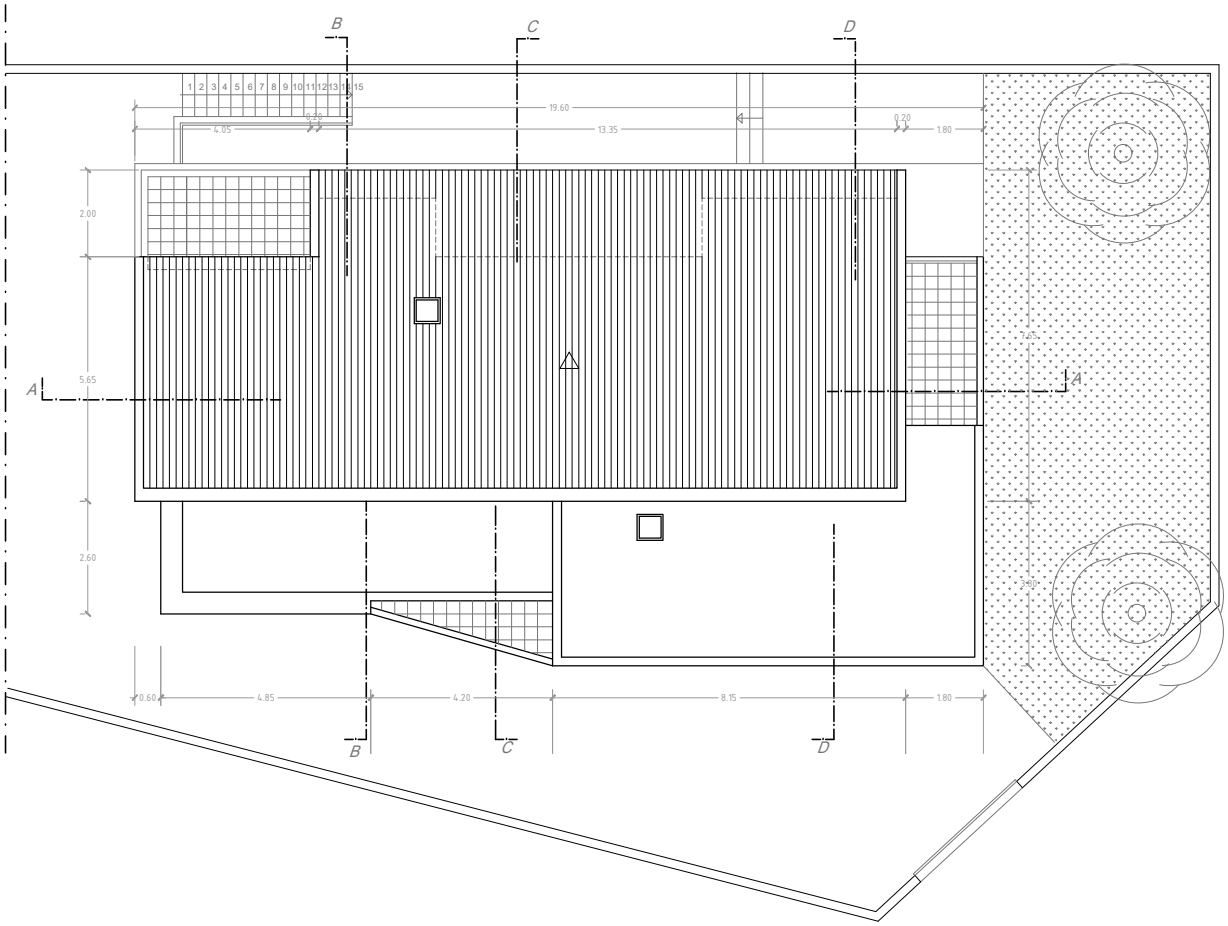

CARLOS JORGE HENRIQUES, LDA.

ARQUITECTURA

Técnico Autor	Arq.º Carlos Henriques Inscrição Ordem Arquitectos n.º 5000
Colaboração	Des. Ana Franco João Pedro Rosmaninho
Projecto	Arquitectura - Legalização
Requerente	Augusto Miguel Damião Martins
Local	Rua Ruben A, lote 473 Bairro dos Quatro - Famões
Conteúdo	Planta da cobertura
Escala	1/100
Observações	Proposta Final

Rua do Giestal
N. 5 - 1.º Frente
1300-274 LISBOA
Tel: 213 619 283
Fax: 213 619 284
geral@cjh.pt

Novembro 2017

17

A ESTE DESENHO APLICA-SE A LEI N.º 63/85 DE 17 DE SETEMBRO, CÓDIGO DOS DIREITOS DE AUTOR E DOS DIREITOS CONEXOS

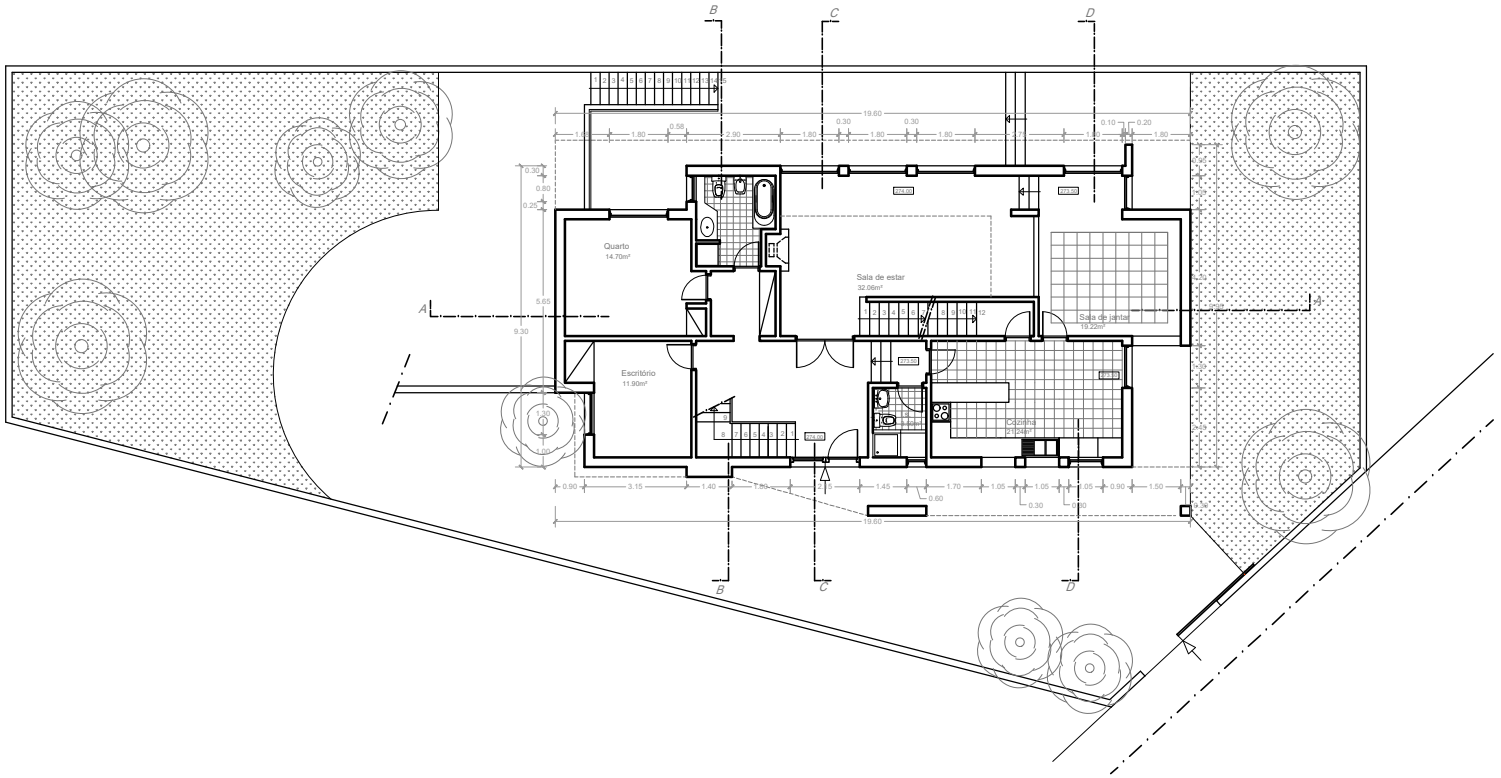

CARLOS JORGE HENRIQUES, LDA.
ARQUITECTURA

Técnico Autor	Arq.º Carlos Henriques Inscrição Ordem Arquitectos n.º 5000
Colaboração	Des. Ana Franco João Pedro Rosmaninho
Projecto	Arquitectura - Legalização
Requerente	Augusto Miguel Damião Martins
Local	Rua Ruben A, lote 473 Bairro dos Quatro - Famões
Conteúdo	Planta do piso 1
Escala	1/100
Observações	Proposta Final

Rua do Giestal
N. 5 - 1.º Frente
1300-274 LISBOA
Tel: 213 619 283
Fax: 213 619 284
geral@cjh.pt

Novembro 2017

15

A ESTE DESENHO APLICA-SE A LEI N.º 83/95 DE 17 DE SETEMBRO, CÓDIGO DOS DIREITOS DE AUTOR E DOS DIREITOS CONEXOS

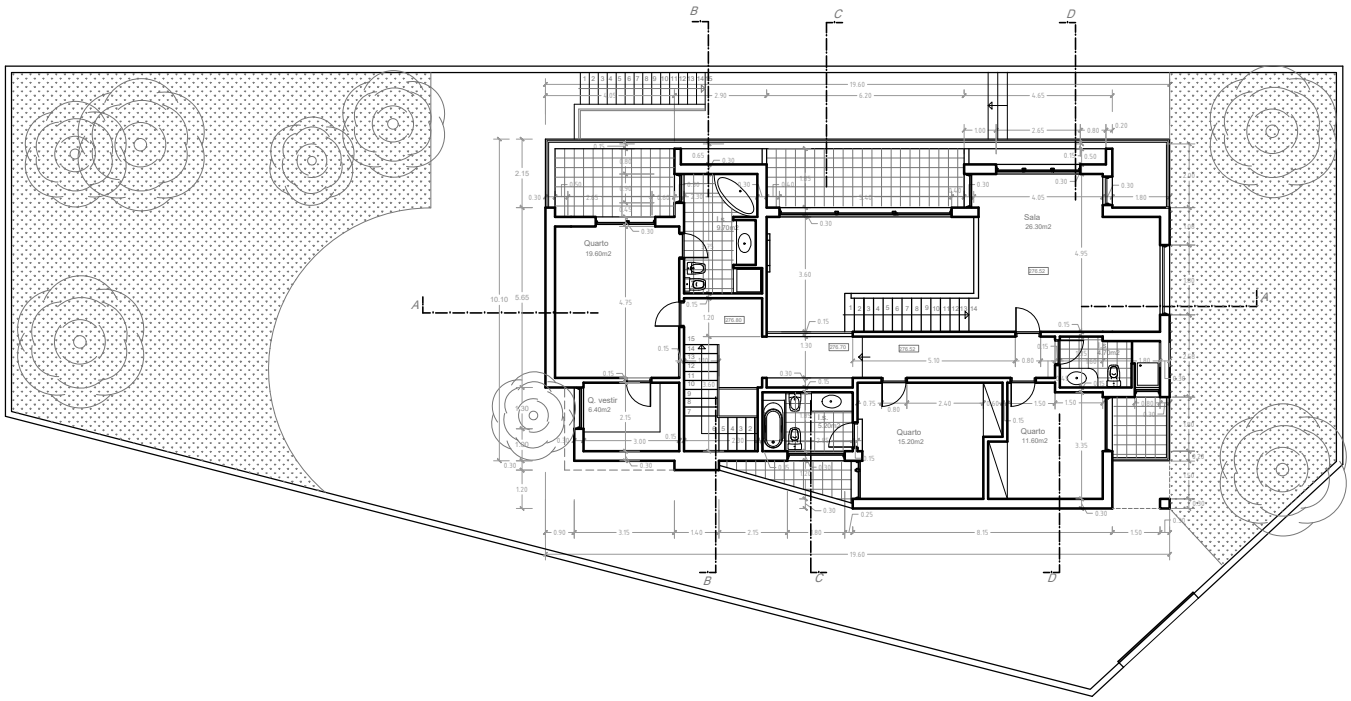

CARLOS JORGE HENRIQUES, LDA.

ARQUITECTURA

Técnico Autor	Arq.º Carlos Henriques Inscrição Ordem Arquitectos n.º 5000
Colaboração	Des. Ana Franco João Pedro Rosmaninho
Projecto	Arquitectura - Legalização
Requerente	Augusto Miguel Damião Martins
Local	Rua Ruben A, lote 473 Bairro dos Quatro - Famões
Conteúdo	Planta do piso 2
Escala	1/100
Observações	Proposta Final

Rua do Giestal
N. 5 - 1.º Frente
1300-274 LISBOA
Tel: 213 619 283
Fax: 213 619 284
geral@cjh.pt

Novembro 2017

16

A ESTE DESENHO APLICA-SE, A LEI N.º 65/98 DE 17 DE SETEMBRO, CÓDIGO DOS DIREITOS DE AUTOR E DOS DIREITOS CONEXOS