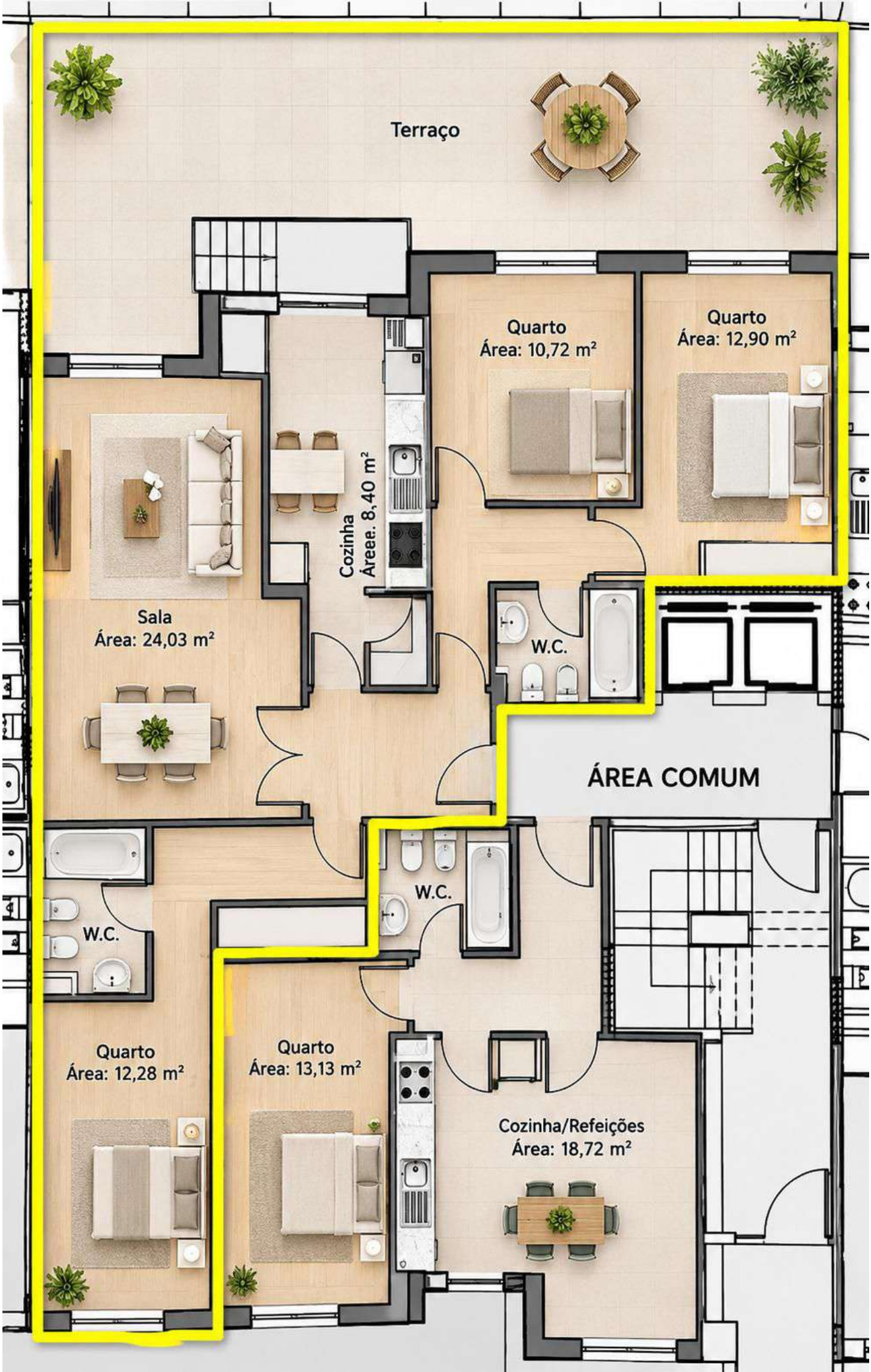
Terraço
Quarto
Área: 10,72 m²
Quarto
Área: 12,90 m²
Cozinha
Áreee. 8,40 m²
Sala
Área: 24,03 m²
W.C.
ÁREA COMUM
W.C.
W.C.
Quarto
Área: 12,28 m²
Quarto
Área: 13,13 m²
Cozinha/Refeições
Área: 18,72 m²