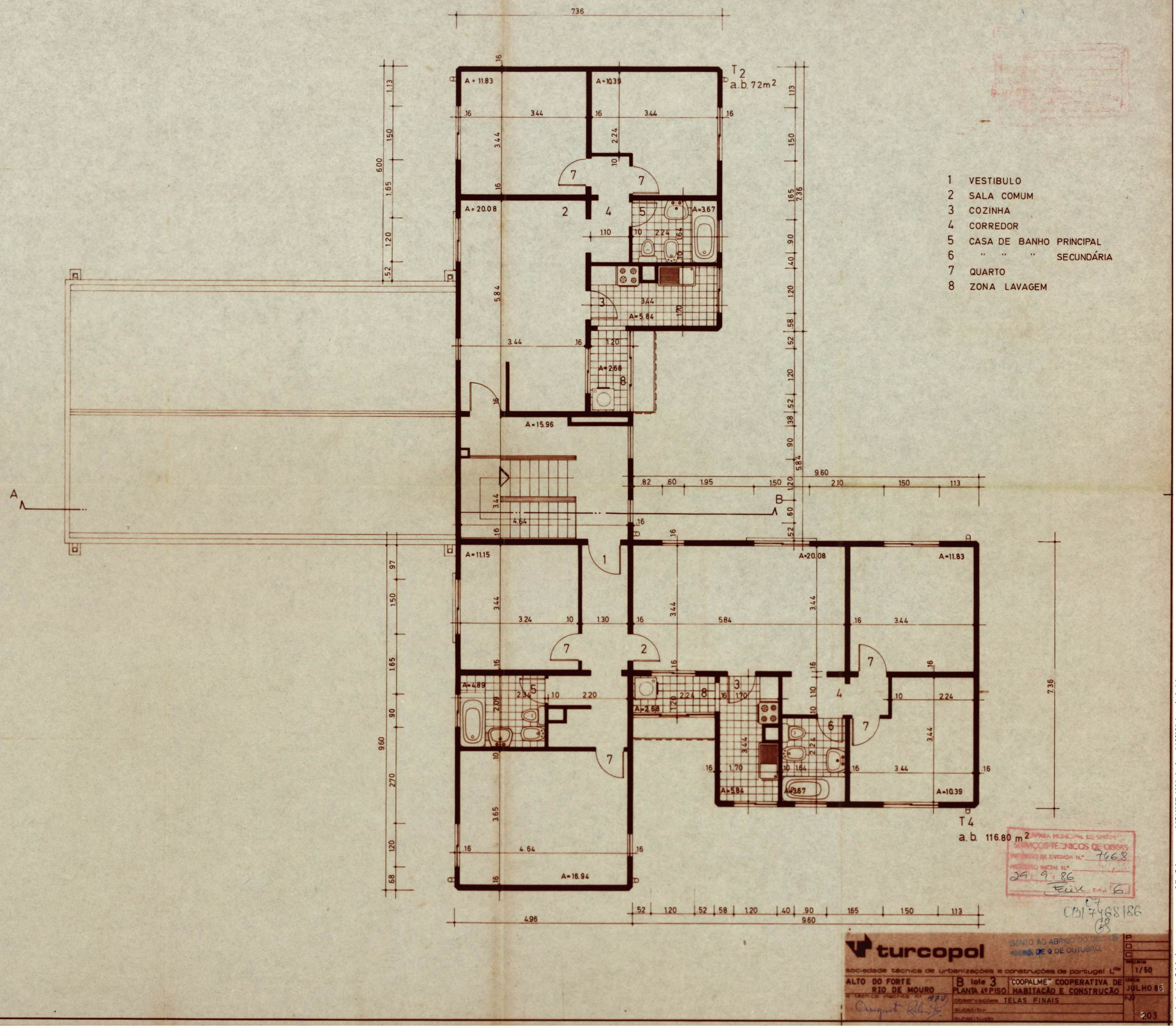


1 VESTIBULO
2 SALA COMUM
3 COZINHA
4 CORREDOR
5 CASA DE BANHO PRINCIPAL
6 " " " SECUNDÁRIA
7 QUARTO
8 ZONA LAVAGEM

CÂMARA MUNICIPAL DE SINTRA
SERVIÇOS TÉCNICOS DE OBRAS
PROCESSO DE ENTRADA N.º 7468
PROCESSO INICIAL N.º
29.9.86
Ecix Folha 6

07
CB/7468/86

turcopol
sociedade técnica de urbanizações e construções de portugal Lda
ISENTO AO ABRIGO DO DECRETO 46688 DE 9 DE OUTUBRO

| | | | |
|---|---|---|---|
| ALTO DO FORTE RIO DE MOURO | B lote 3 PLANTA 4º PISO | "COOPALME" COOPERATIVA DE HABITAÇÃO E CONSTRUÇÃO | escala 1/50 |
| o técnico inscrito nº 470 | observações TELAS FINAIS | | data JULHO 86 |
| | substituí | | Nº 203 |
| | substituído | | |

©2026 Câmara Municipal de Sintra - Powered by mind
Sintra, 01 de setembro de 2026 Assinado digitalmente

Este exemplar é cópia fiel do documento constante a folha 7 do processo nº 07468OB:1986, da obra nº 155956, à escala de 1:0