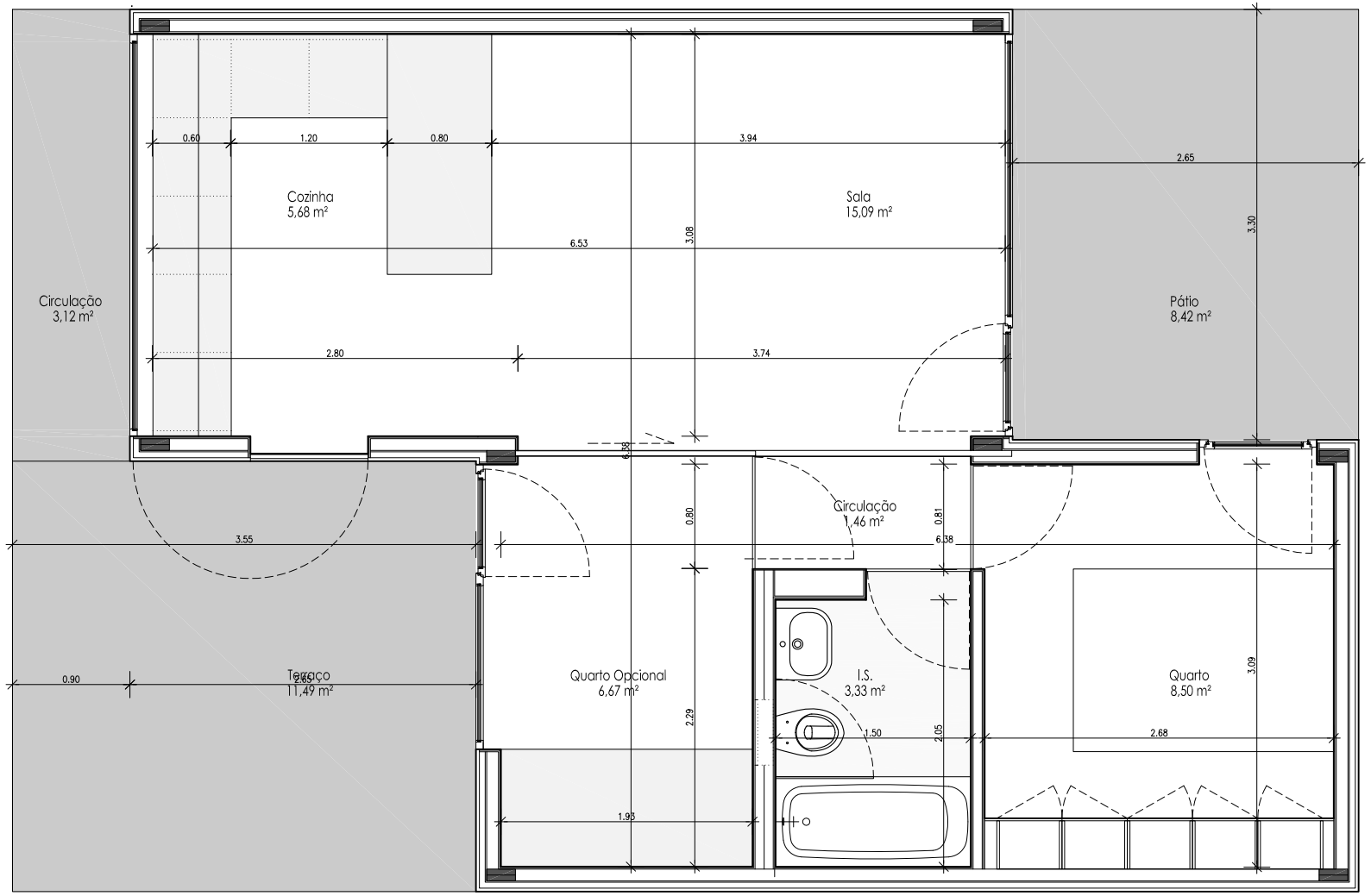

Planta de piso

Composição de paredes:

paredes exteriores
- thermowood (26mm)
- estrutura de suporte (45mm)
- placa OSB (11mm)
- prumos verticais (900x35mm)
- placa OSB (11mm)
- contraplacado (8mm)

paredes interiores Quartos / I.S.
- contraplacado (8mm)
- placa OSB (11mm)
- prumos verticais (700x500mm)
- placa OSB (11mm)
- pastilha Bizantino colada sobre OSB (7mm)

ID Proj. TreeHouse JULAR Morada do projecto	Proj. Nº	appleton e domingos arquitectos
	Fase	
	Colaboração Diogo Camilo	geral@appletondomingos.pt tel 218486658 fax 218848659 rua acácio paiva 27, 5º 1700-004 lisboa
Proj. PROJECTO GERAL	Data 24-03-2010	Desenho (Desenhos substituídos) 01
Título Planta	Escala 1:50	