

Planta meramente indicativa; não vinculativa.

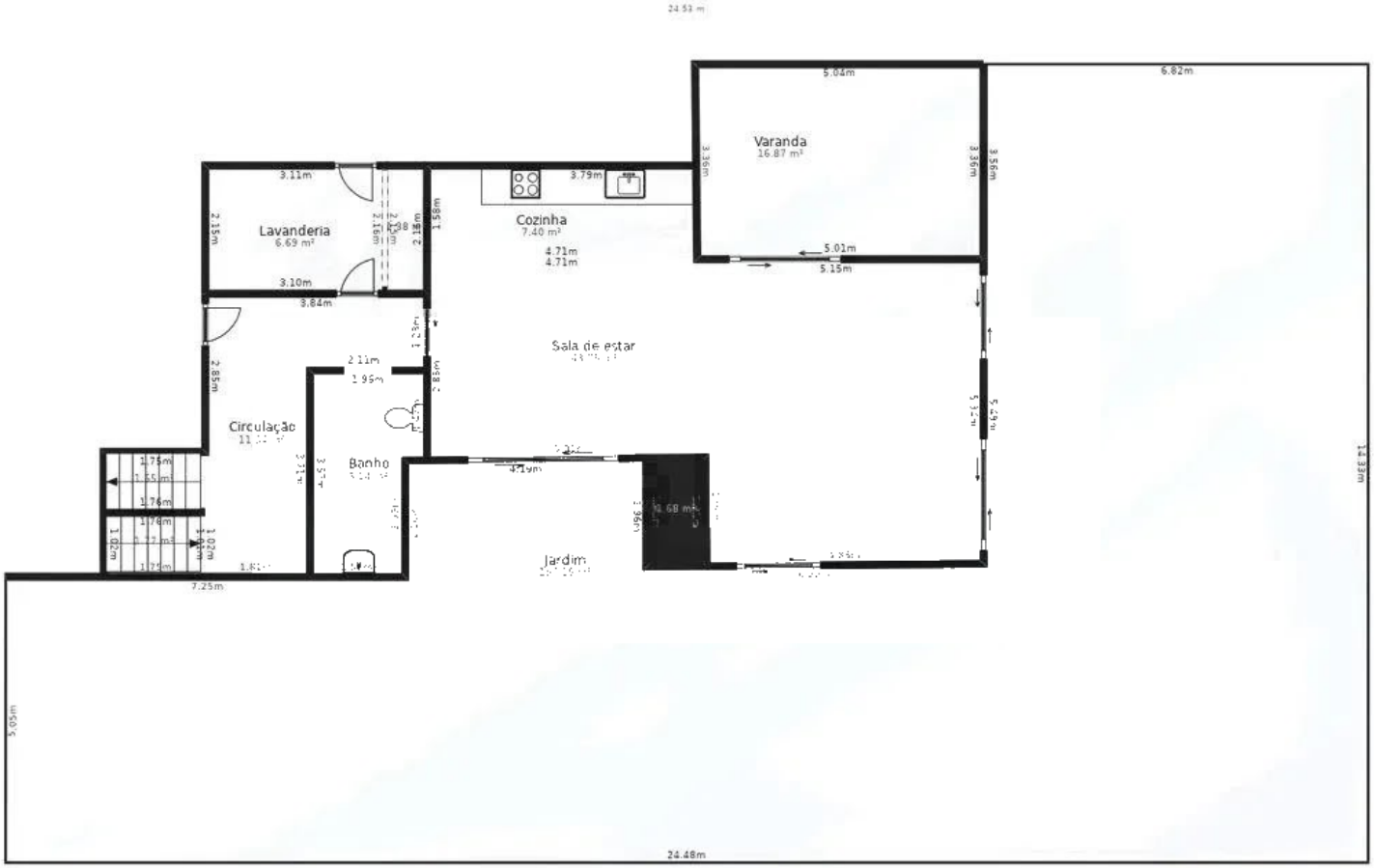

Planta meramente indicativa; não vinculativa.