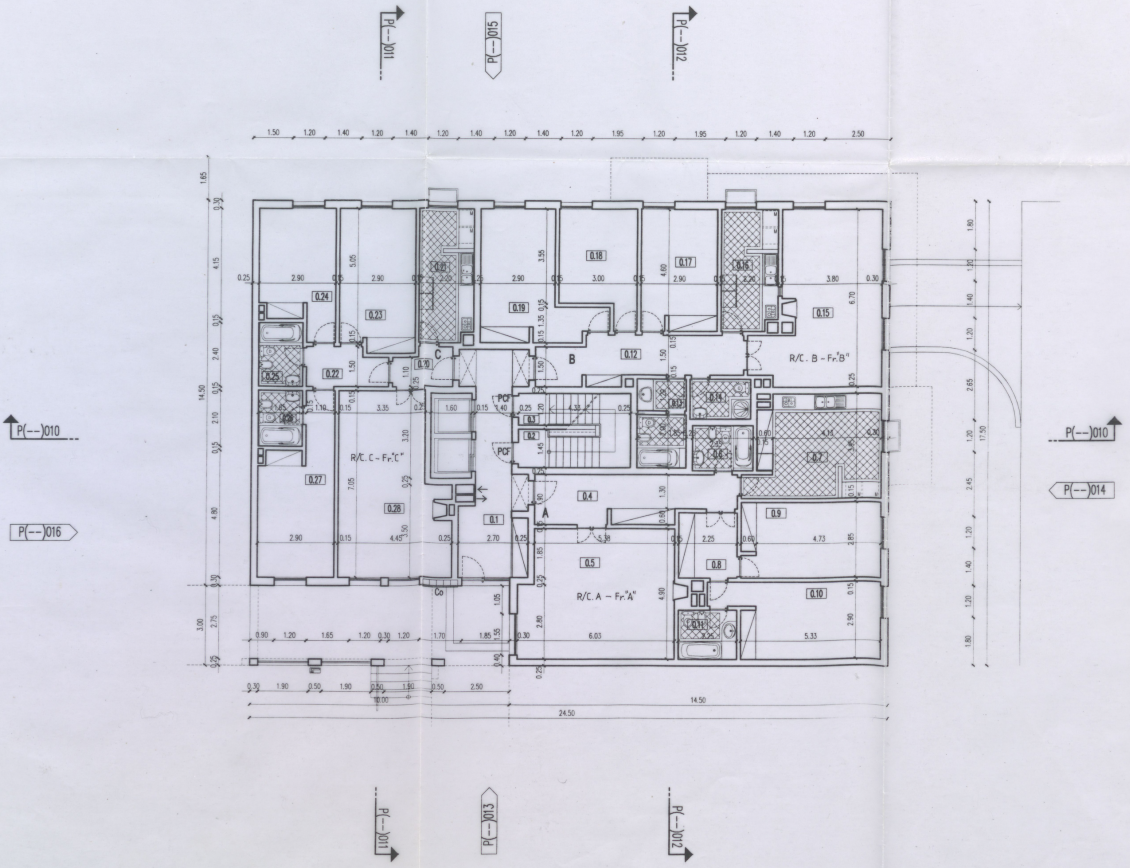

LEGENDA:

0.1 - HALL DE ENTRADA
0.2 - CAIXA DE ESCADA
0.3 - ESCADA DA CAVE

FOGO A: T2 - ÁREA ÚTIL 105.44 M2
0.4 - VESTÍBULO - 13.24 m2
0.5 - SALA COMUM - 28.16
0.6 - CASA DE BANHO - 4.00
0.7 - COZINHA - 18.75
0.8 - CIRCULAÇÃO - 5.51
0.9 - QUARTO - 15.10
0.10 - QUARTO - 16.52
0.11 - CASA DE BANHO - 4.16

FOGO B: T3 - ÁREA ÚTIL 101.14 M2
0.12 - CIRCULAÇÃO - 12.55
0.13 - CASA DE BANHO - 5.92
0.14 - CASA DE BANHO - 3.52
0.15 - SALA COMUM - 27.31
0.16 - COZINHA - 9.90
0.17 - QUARTO - 13.34
0.18 - QUARTO - 11.60
0.19 - QUARTO - 17.00

FOGO C: T3 - ÁREA ÚTIL 97.78 M2
0.20 - VESTÍBULO - 3.20
0.21 - COZINHA - 10.90
0.22 - CIRCULAÇÃO - 4.32
0.23 - QUARTO - 15.39
0.24 - QUARTO - 12.85
0.25 - CASA DE BANHO - 3.96
0.26 - CASA DE BANHO - 3.47
0.27 - QUARTO - 16.22
0.28 - SALA COMUM - 27.47

ÁREA BRUTA DO PISO: 398.75 M2

Co CAIXAS DO CORREIO

← COLUNA DE EVACUAÇÃO DE FUMOS E GAZES

→ COLUNA DE ENTRADA DE AR PURO

PCF PORTA CORTA FOGO CF30 C/ TRINCO ANTI-PÂNICO

RUI RIBEIRO
arquitecto
TEL.: 25449
RUA DR. CORREIA MATEUS 22/2º A.H
2400 LEIRIA

MAIO DE 1999

D.O.: VERIFER CONSTRUÇÕES LDA
OBRA: EDIFÍCIO DE HABITAÇÃO COLECTIVA - LOTE 14
LOCAL: QUINTA DA MALIGUEIRA GÂNDARA DOS OLIVAIS
ESPEC. ARQUITECTURA
FASE: PROJ. DE EXECUÇÃO
PEÇA: PLANTA R. CHÃO

ESCALA: 1/100
CI/SFB: 041.14

FICHEIRO RC P(--) 005

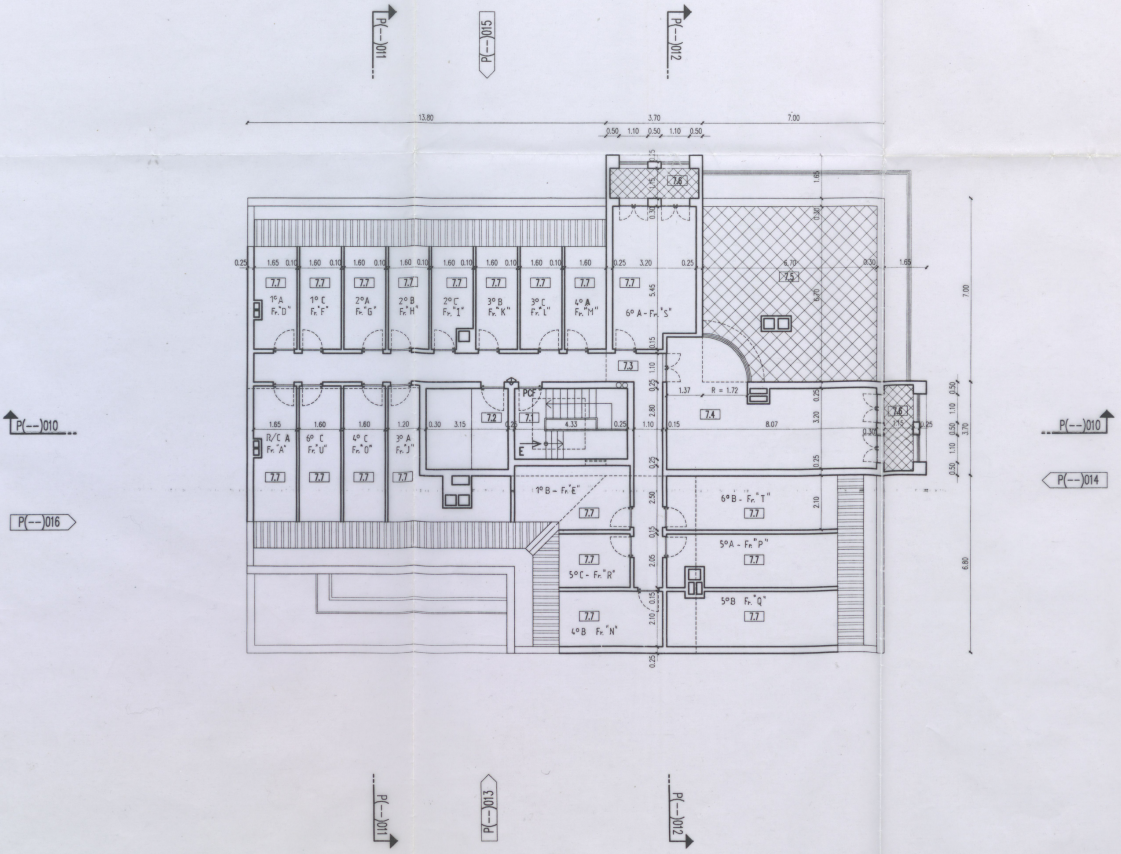

LEGENDA:
7.1 - CAIXA DE ESCADA
7.2 - CASA DAS MÁQUINAS
7.3 - CIRCULAÇÃO
7.4 - SALA DO CONDOMÍNIO
7.5 - [illegible]
7.6 - VARANDA
7.7 - ARRECADAÇÃO

E → ESCADA DE EMERGÊNCIA DE ACESSO À COBERTURA

PCF PORTA CORTA FOGO CF30 C/ TRINCO ANTI-PÂNICO

COLUNA SECA DE 70 MM. C/ 2 BOCAS DE 50 MM.

1º D.O.P.
DEPARTAMENTO DE OBRAS
CÓPIA do Projecto aprovado em reunião de pacho de 9/2/00 X 12/05/00
27/55

2000 [illegible] MAIO 1999

RUTRIBEIRO arquitecto
TEL.: 25449
RUA DR. CORREIA MATEUS 22/2º N.º1
2400 LEIRIA

D.O.: VERIFER CONSTRUÇÕES LDA
OBRA: EDIFÍCIO DE HABITAÇÃO COLECTIVA - LOTE 14
LOCAL: QUINTA DA MALIGUEIRA GÂNDARA DOS OLIVAIS
ESPEC. ARQUITECTURA
FASE: PROJ. DE EXECUÇÃO
PEÇA: PLANTA DO SÓTÃO

ESCALA: 1/100
CI/SFB: 041.14

FICHEIRO Sotao P(--) 008