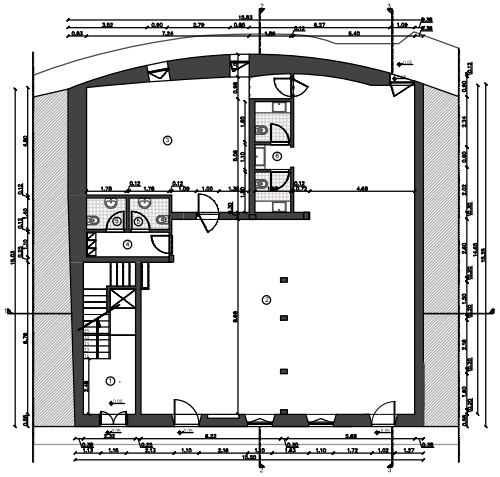

LEGENDA:

1. Átrio principal de acesso às habitações/fogos = 13,30 m2
2. Espaço para comércio e/ou serviços = área clientes = 136,32 m2
3. Espaço de apoio ao comércio e/ou serviços = 41,25 m2
4. Zona cacifos/ arrumos = 4,00 m2
5. I.S. funcionários= 5,15 m2
6. I.S. clientes = 7,00 m2

Area total do espaço = 232 m2

Area total do Piso 0 = 251 m2

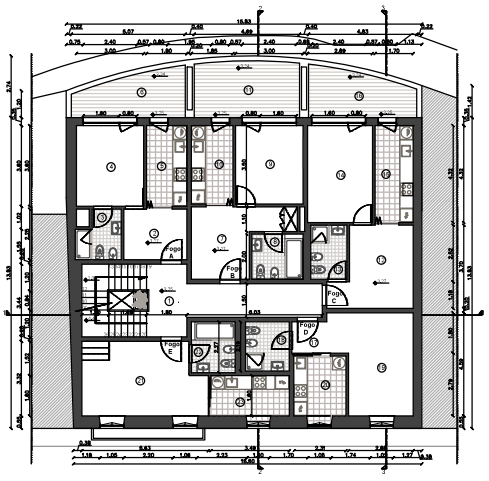

LEGENDA:

1 Zona comum - acesso aos fogos = 34,20 m2

FOGO - A

2 Hall - 4,30 m2
3 I.S. - 4,20 m2
4 Sala - 10,80 m2
5 Cozinha - 6,50 m2
6 Terraço - 9,20 m2

Área total do Fogo A = T0 = 35,00 m2

FOGO - B

7 Hall - 5,30 m2
8 I.S. - 4,50 m2
9 Sala - 10,30 m2
10 Cozinha - 6,50 m2
11 Terraço - 11,60 m2

Área total do Fogo B = T0 = 38,30 m2

FOGO - C

12 Hall - 11,40 m2
13 I.S. - 3,90 m2
14 Sala - 17,50 m2
15 Cozinha - 8,00 m2
16 Terraço - 6,20 m2

Área total do Fogo C = T0 = 43,00m2

FOGO - D

17 Hall - 3,90 m2
18 I.S. - 4,20 m2
19 Sala - 13,20 m2
20 Cozinha - 6,20 m2

Área total do Fogo D = T0 = 35,70m2

FOGO - E

21 Sala + hall - 18,20 m2
22 I.S. - 4,40 m2
23 Cozinha - 6,20 m2

Área total do Fogo E = T0 = 35,00 m2

Área total do Piso 1 = 217 m2

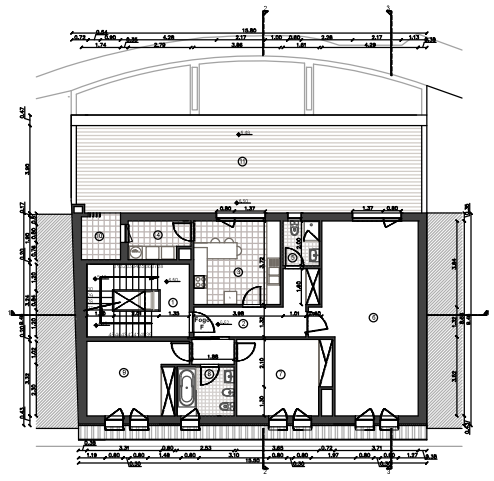

LEGENDA:

1 Zona comum = acesso ao fogo = 14,80 m2

FOGO = F

2 Hall = 6,60 m2

3 Cozinha = 14,40 m2

4 Lavandaria = 4,40 m2

5 I.S. = 3,20 m2

6 Sala de estar/ jantar = 36,10 m2

7 Quarto = 13,70 m2

8 I.S. = 5,50 m2

9 Quarto = 13,70 m2

10 Zona para roupa = 3,30 m2

11 Terraço= 69,00 m2

Área total do Fogo F = T2 = 130,30 m2

Área total do Piso 2 = 147 m2