

ÁREAS ÚTEIS	
FOGO 11 (3º DIREITO)	
D.01 QUARTO	10,26 m ²
D.02 ARRUMOS	3,10 m ²
D.03 SALA	20,39 m ²
D.04 INSTALAÇÃO SANITÁRIA	4,54 m ²
D.05 KITCHENETTE	1,99 m ²
D.06 TERRAÇO (1)	14,22 m ²
ÁREA ÚTIL = 52,67 m ²	
ÁREA BRUTA = 62,14 m ²	

(1) ÁREAS NÃO CONTABILIZADAS NA ÁREA ÚTIL

Projeto
ARQUITECTURA
 Prefeita

LICENCIAMENTO
 Requerente
 MÁRIO DA COSTA CALDEIRA BELO

Local do obra:
 RUA FRANCISCO METZASS, Nº93, 3º DIREITO
 1350-198 LISBOA

PLANTA DO 3º ANDAR (ÁGUAS-FURTADAS)
 Projeto ptoposito:
 Responsável Técnico: Mário da Costa Caldera Belo (C.º Profissional 39479)

Escala: 1/100
 Data: Janeiro 2021

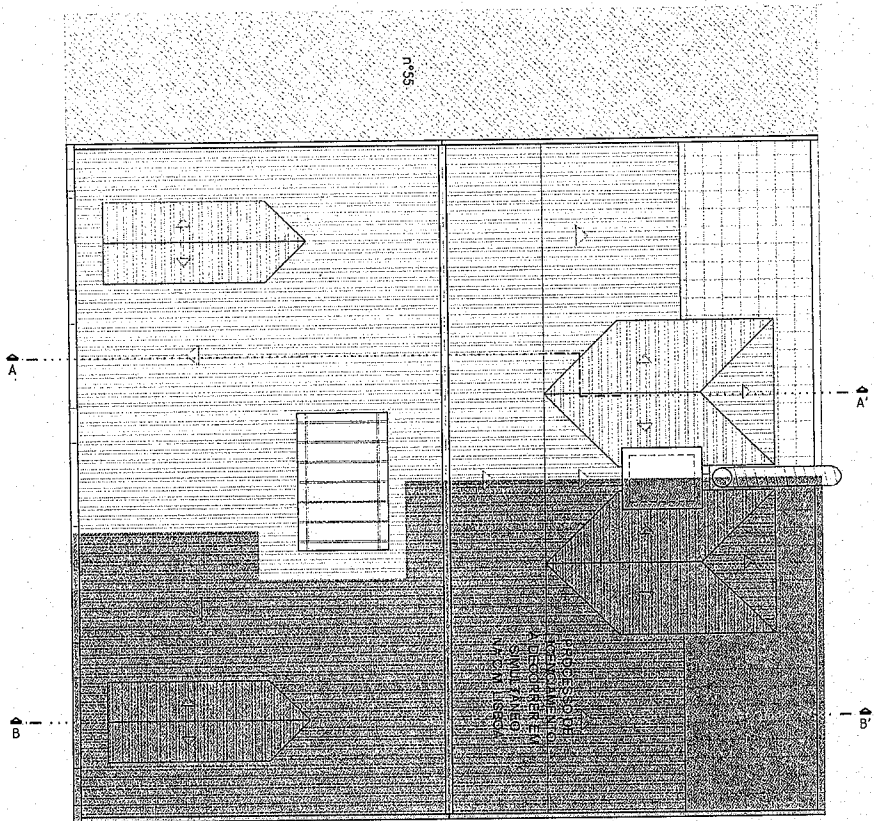

Projeto
ARQUITECTURA

Pretenção
LOEIAMENTO

Requerente
MÁRIO DA COSTA CALDERABELO

Lugar de obra
**RUA FRANCISCO METZAS, Nº9, 3º DIREITO
1350-139 LISBOA**

Destino
PLANTA DE COBERTURA

Projeto proposto
Projecto
R. Manuel
C. Arquitectos, S.º 76

Execu
1700

Data
JANEIRO 2021

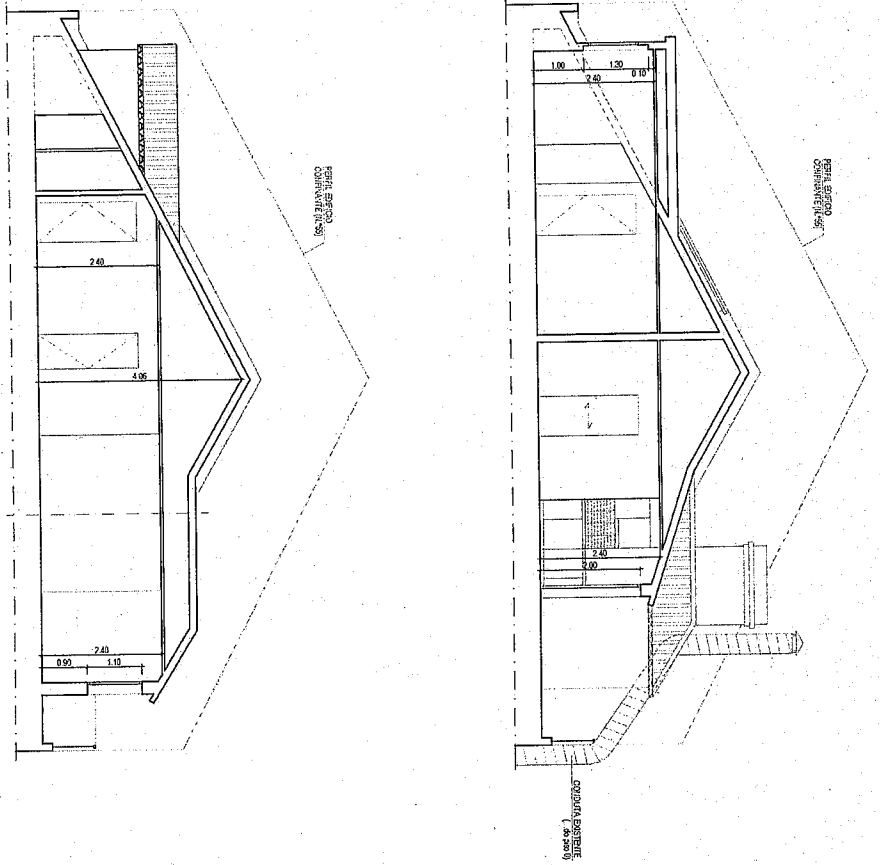

Projeto
ARQUITECTURA

Prefeitura
LICENCIAMENTO

Requerente:
MÁRIO DA COSTA CALDEIRA BELO

Lugar de obra:
**RUA FRANCISCO MENTRASS, Nº9, 3º QUARTO
13501-390 LISBOA**

Destino:
**Projeto de proposta:
CORTE A-A e CORTE B-B'**

Proprietário:
**Carolina Miguel
C. de Almeida 39/6**

Arquiteta:
2020, ARQ. 12

Escala:
1/100

Desenho nº3

Data:
JANUÁRIO 2021

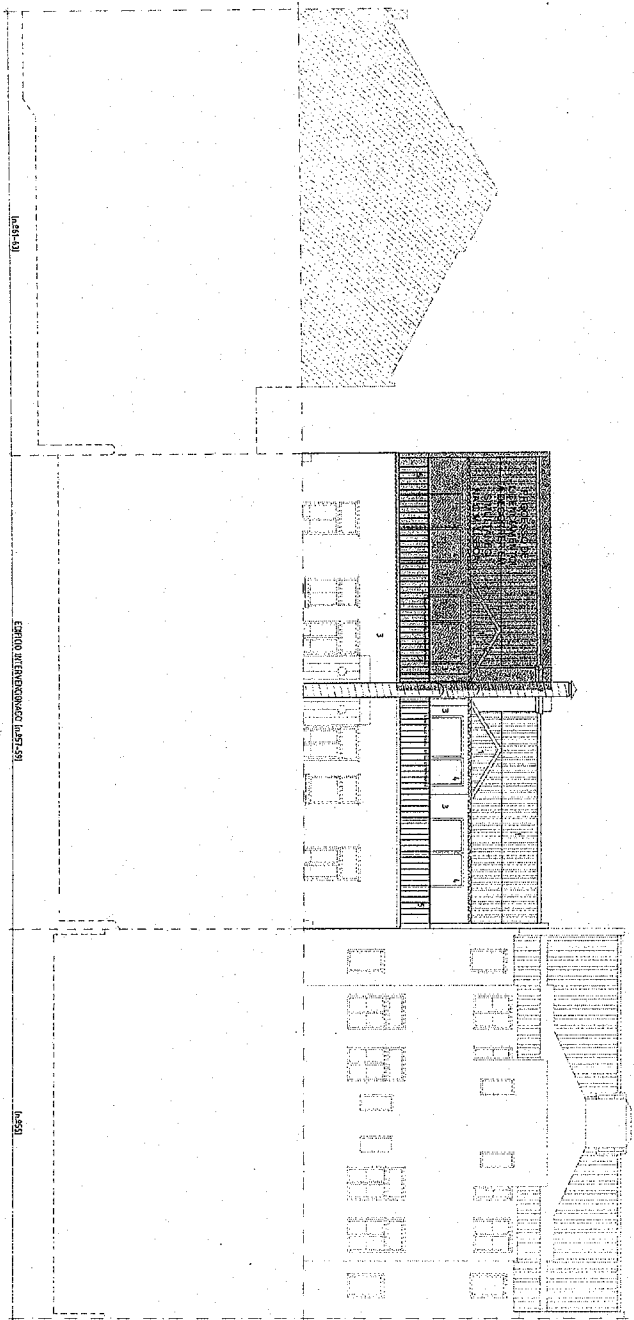

MATERIALE ATTAMBIATO	
1	NOVA GOMMA IN TIRI SULL'OPERA
2	PAVIMENTO IN CERAMICA 60X60 CM. BIANCO
3	PAVIMENTO IN CERAMICA 60X60 CM. BIANCO
4	CALCESTRUZZO IN ARMATURA SULLA TAVOLA CON VEDI DITTO IN ARMATURA
5	QUALITÀ IN CERAMICA 60X60 CM. BIANCO
6	QUALITÀ IN CERAMICA 60X60 CM. BIANCO
7	COPERTURE IN CERAMICA 60X60 CM. BIANCO DITTO IN CERAMICA 60X60 CM. BIANCO

ARQUITETTURA

LICENCIAMENTO
 LAVORO DA OGNI QUALIFICA B2/O

PROGETTO E REDAZIONE
 STUDIO DI INGEGNERIA
 2009, ANNO 12
 11/08
 2011
 05