

- Limite da implantação
- Área total do prédio- 2.248,50 m²
- Área de implantação - 339.00 m²
- Área Bruta Privativa - 564.05 m²
- Área Bruta Dependente - 154.28 m²
- Área Bruta Construção - 718.33 m²
- Área Total Coberta - 339.00 m²
- Área Total Descoberta - 1909.50 m²

- - - Limite do terreno - área total: 2.248,50 m²
 Alvará de Utilização n.º 172 / 08 emitido em 11/12/2008
 Cave com garagem e arrumos - 154.28 m²
 Rés do Chão com Habitação - 339.30 m²
 Andar com Habitação - 224.75 m²

REQUERENTE: Meixoarte Construção Civil Lda
 LOCAL: Rua de Moitós - Freguesia de Britiande - Concelho de Lamego
 ESPECIALIDADE: Comunicação Prévia
 TÉCNICO: Eng. Rúben Marcelo Bernardo Pereira
 DESIGNAÇÃO: Planta de implantação aprovada

Desenho N.º
CP
01
 DATA: MAIO 26
 ESCALA: 1/100

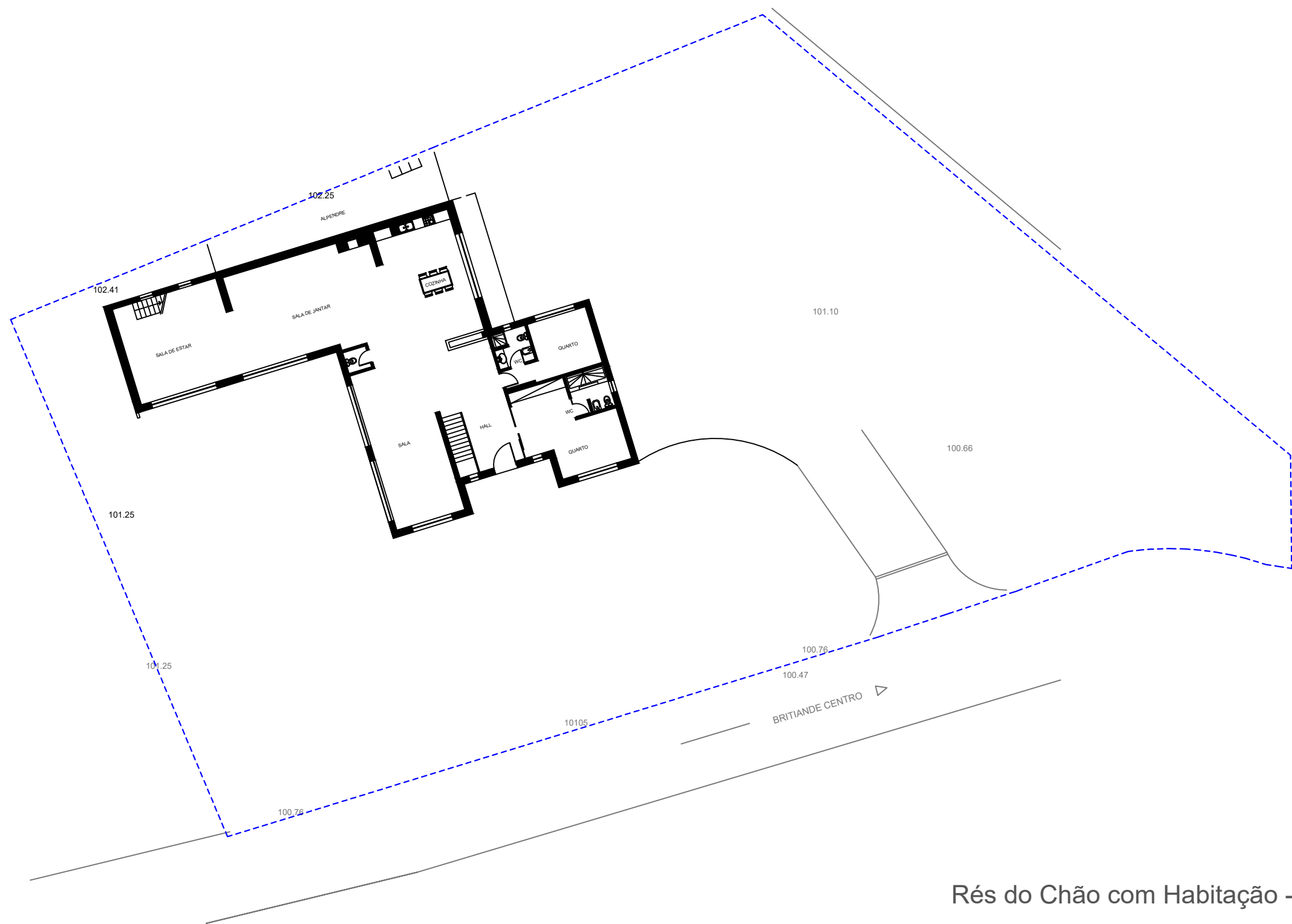

Rés do Chão com Habitação - 339.30 m2

REQUERENTE: Meixoarte Construção Civil Lda

LOCAL: Rua de Moitós - Freguesia de Britiande - Concelho de Lamego

ESPECIALIDADE: Comunicação Prévia

TÉCNICO: Eng. Rúben Marcelo Bernardo Pereira

DESIGNAÇÃO: Planta do rés do chão Aprovada

DATA: Junho 26

ESCALA: 1/100

Desenho N.º

**CP
03**

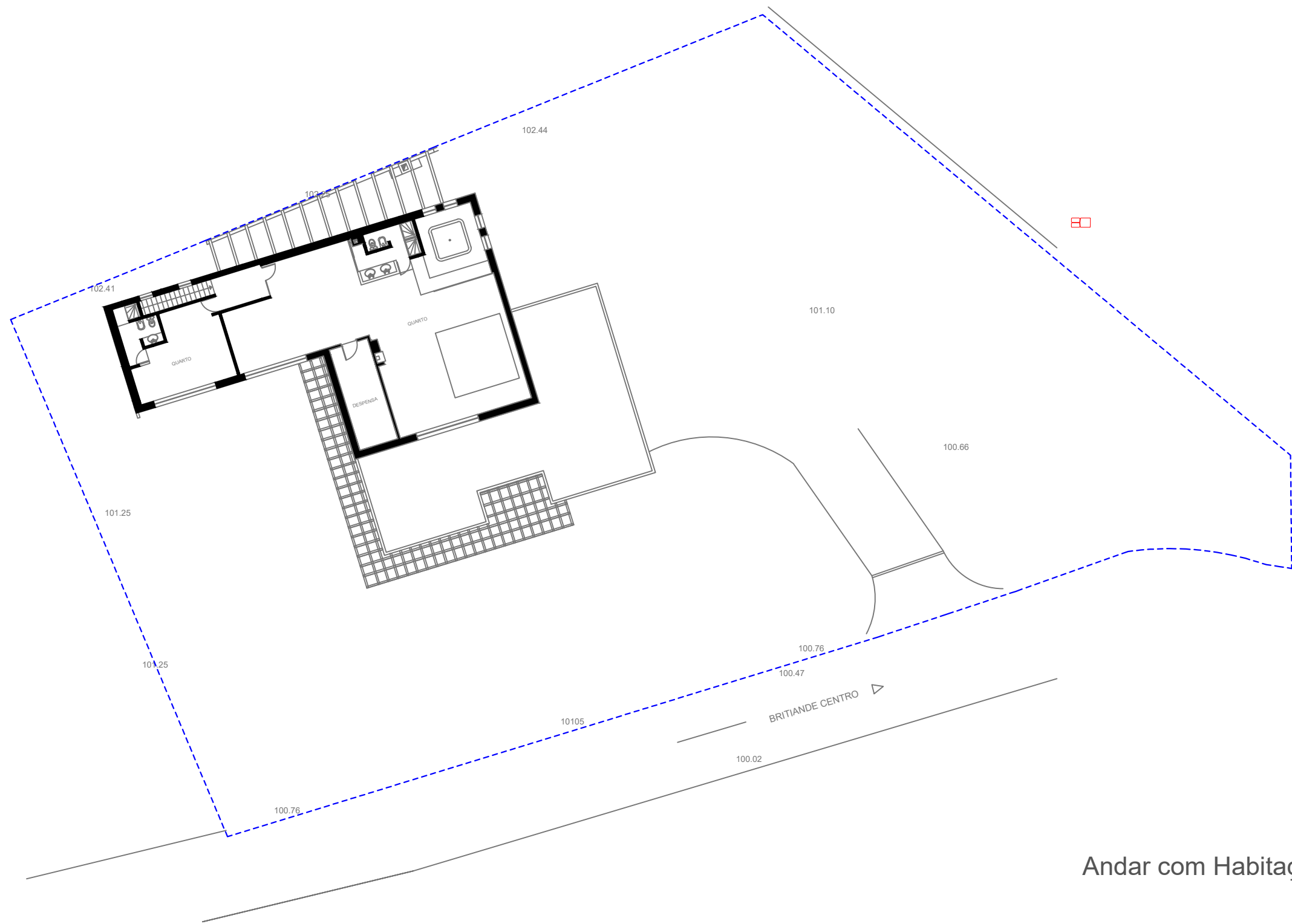

Andar com Habitação - 224.75 m2

REQUERENTE: Meixoarte Construção Civil Lda

LOCAL: Rua de Moitós - Freguesia de Britiande - Concelho de Lamego

ESPECIALIDADE: Comunicação Prévia

TÉCNICO: Eng. Rúben Marcelo Bernardo Pereira

DESIGNAÇÃO: Planta do Andar Aprovada

DATA: Junho 26

ESCALA: 1/100

Desenho N.º
**CP
04**

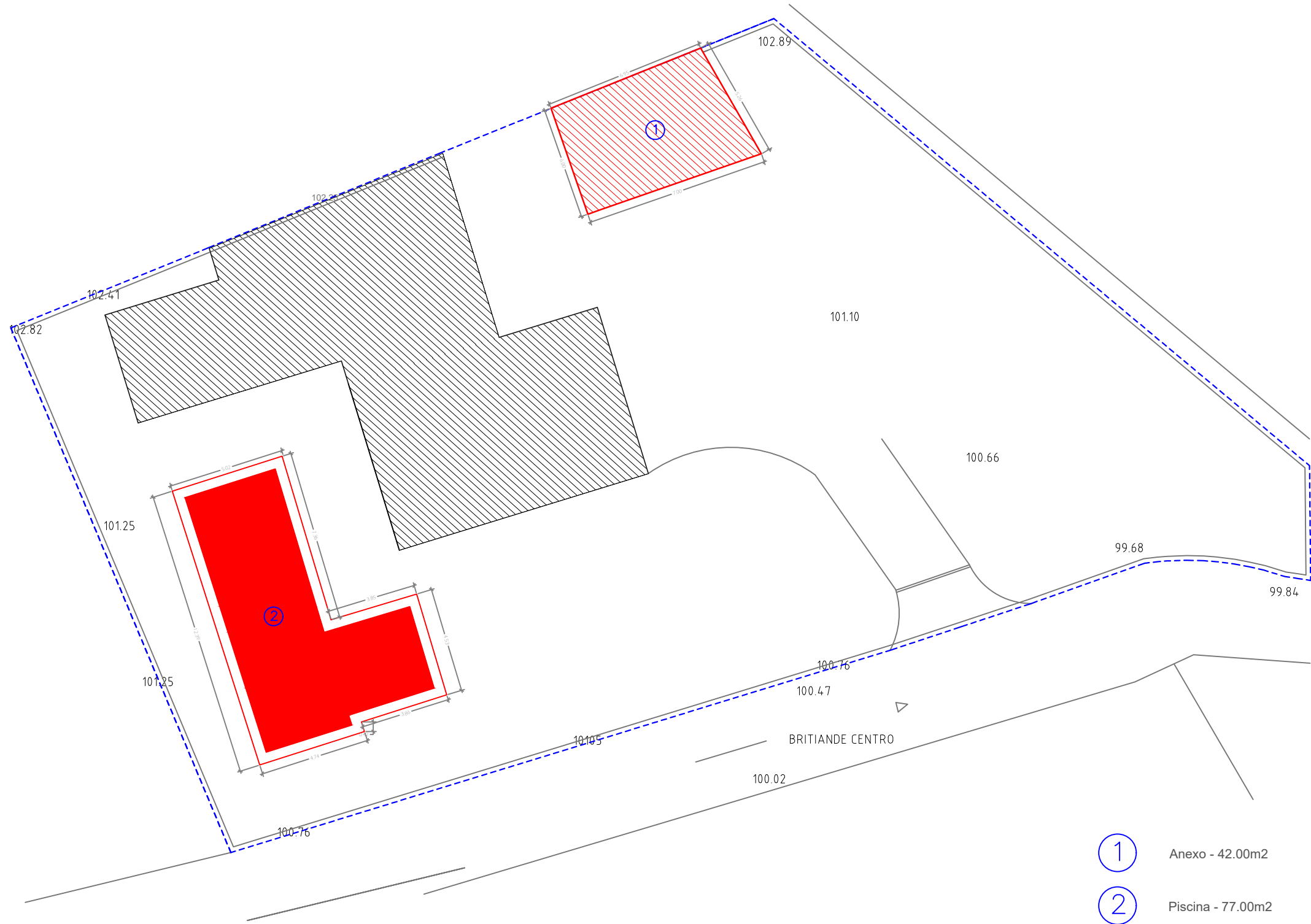

- ① Anexo - 42.00m²
- ② Piscina - 77.00m²

REQUERENTE: Meixoarte Construção Civil Lda

LOCAL: Rua de Moitós - Freguesia de Britiande - Concelho de Lamego

ESPECIALIDADE: Comunicação Prévia

TÉCNICO: Eng. Rúben Marcelo Bernardo Pereira

DESIGNAÇÃO: Planta de implantação sobreposta

DATA: Junho 26

ESCALA: 1/100

Desenho N.º
**CP
05**

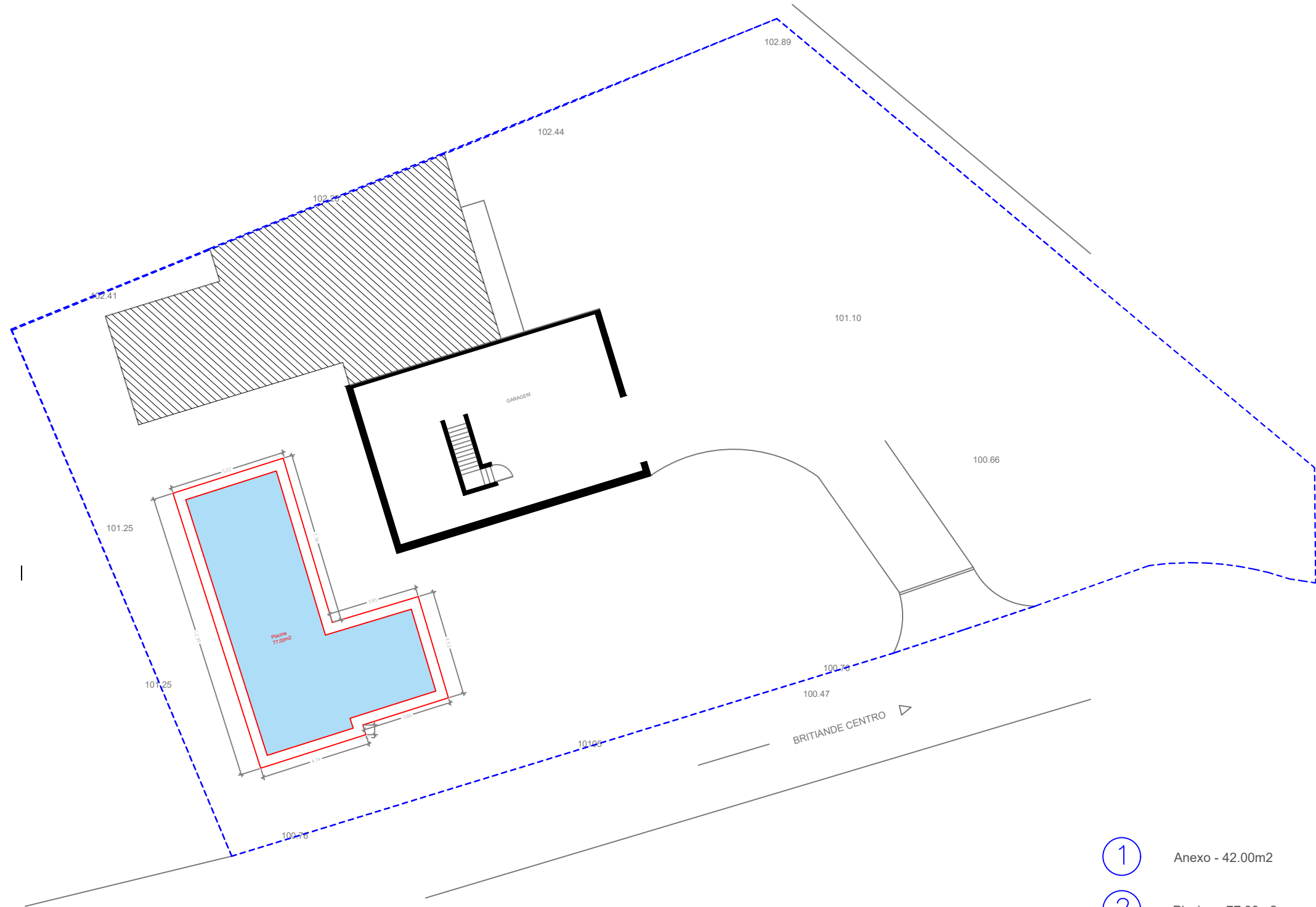

①

Anexo - 42.00m²

②

Piscina - 77.00m²

REQUERENTE: Meixoarte Construção Civil Lda

LOCAL: Rua de Moitós - Freguesia de Britiande - Concelho de Lamego

ESPECIALIDADE: Comunicação Prévia

TÉCNICO: Eng. Rúben Marcelo Bernardo Pereira

DESIGNAÇÃO: Planta da cave sobreposta

DATA: Junho 26

ESCALA: 1/100

Desenho N.º

**CP
06**

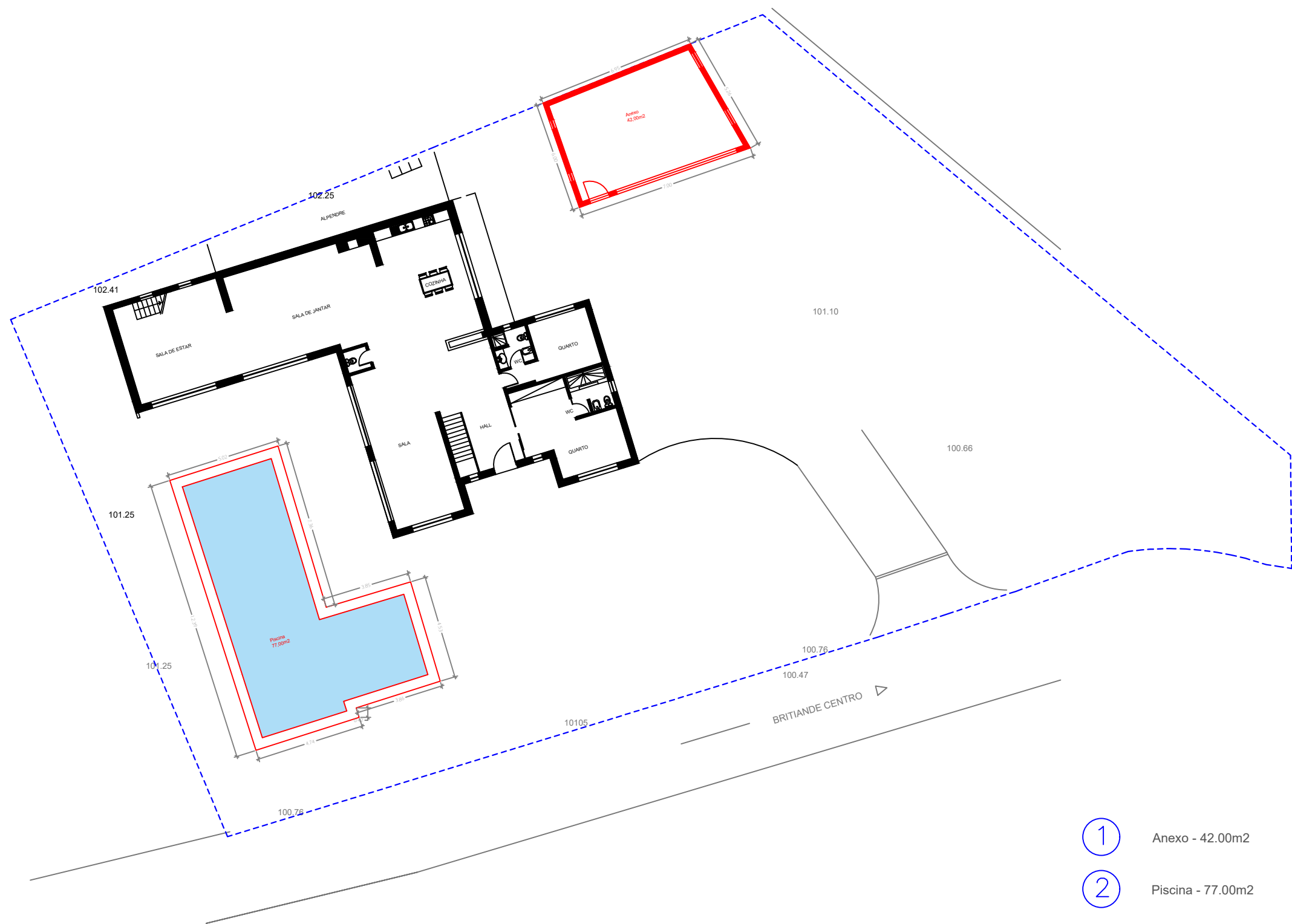

- ① Anexo - 42.00m²
- ② Piscina - 77.00m²

REQUERENTE: Meixoarte Construção Civil Lda

LOCAL: Rua de Moitós - Freguesia de Britiande - Concelho de Lamego

ESPECIALIDADE: Comunicação Prévia

TÉCNICO: Eng. Rúben Marcelo Bernardo Pereira

DESIGNAÇÃO: Planta do rés do chão sobreposta

Desenho N.º
**CP
 07**
 DATA: Junho 26
 ESCALA: 1/100

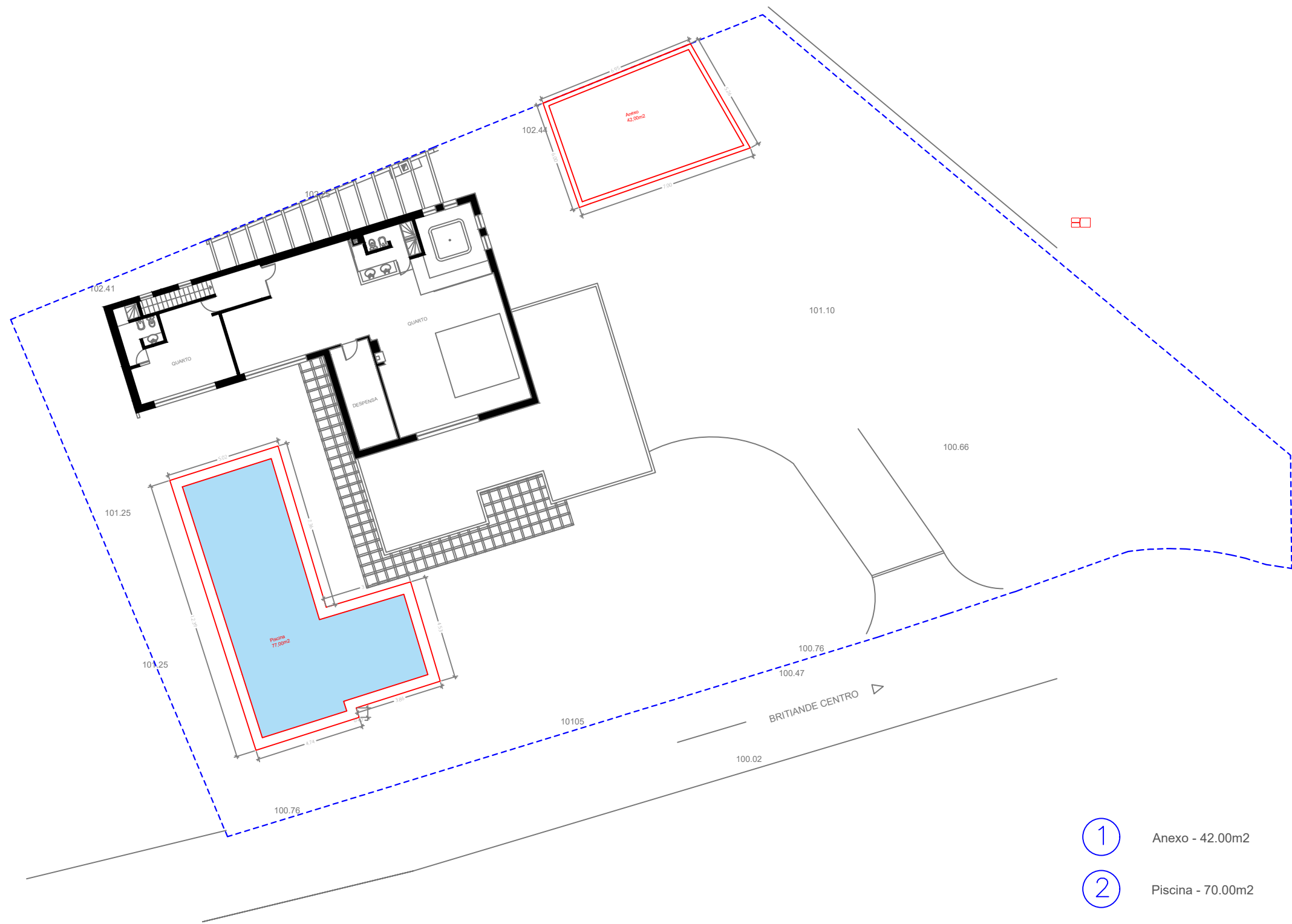

- ① Anexo - 42.00m²
- ② Piscina - 70.00m²

REQUERENTE: Meixoarte Construção Civil Lda

LOCAL: Rua de Moitós - Freguesia de Britiande - Concelho de Lamego

ESPECIALIDADE: Comunicação Prévia

TÉCNICO: Eng. Rúben Marcelo Bernardo Pereira

DESIGNAÇÃO: Planta do andar sobreposta

DATA: Junho 26

ESCALA: 1/100

Desenho N.º
**CP
08**

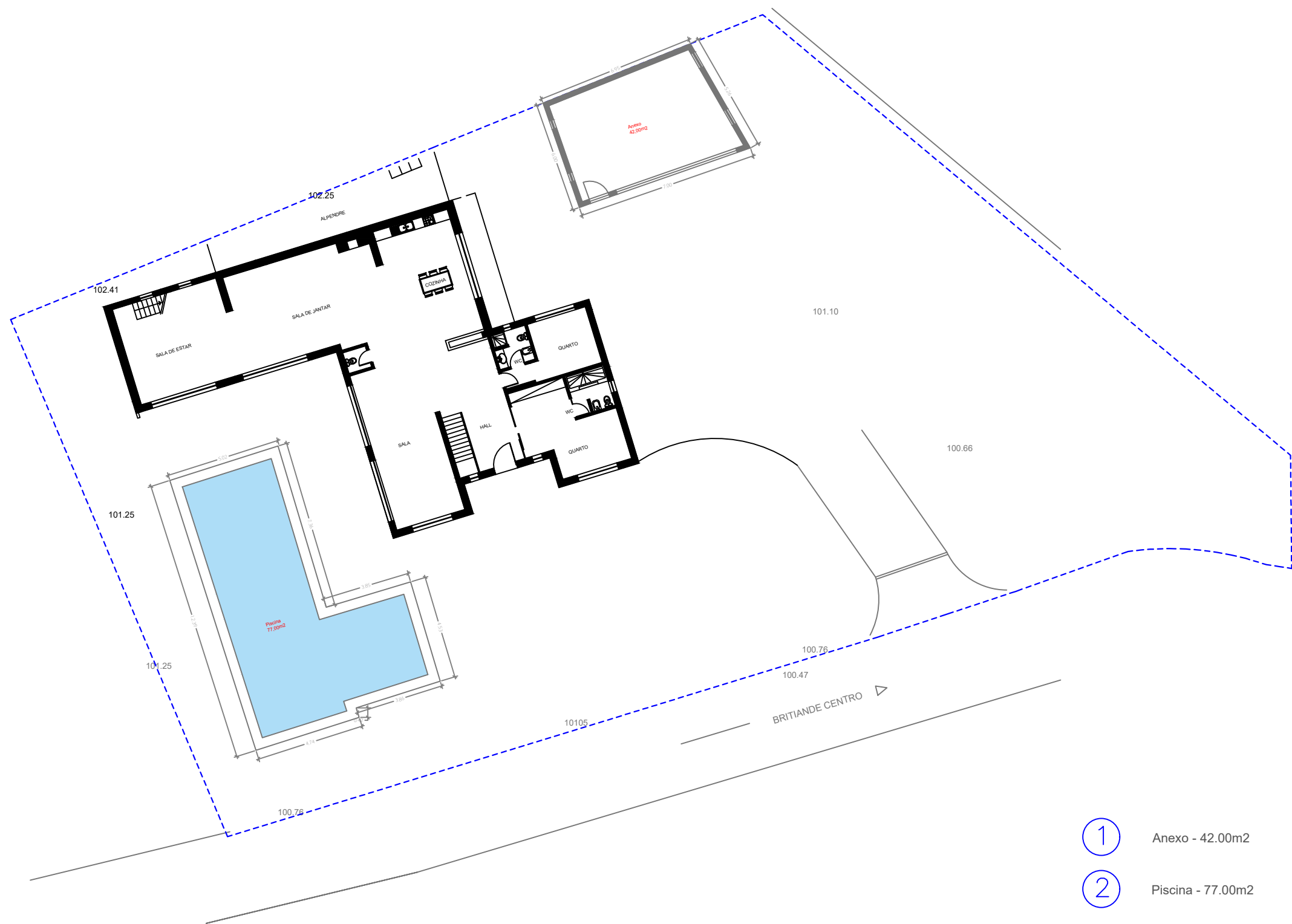

- ① Anexo - 42.00m²
- ② Piscina - 77.00m²

REQUERENTE: Meixoarte Construção Civil Lda

LOCAL: Rua de Moitós - Freguesia de Britiande - Concelho de Lamego

ESPECIALIDADE: Comunicação Prévia

TÉCNICO: Eng. Rúben Marcelo Bernardo Pereira

DESIGNAÇÃO: Planta do rés do chão proposta

Desenho N.º
CP
011
 DATA: Junho 26
 ESCALA: 1/100

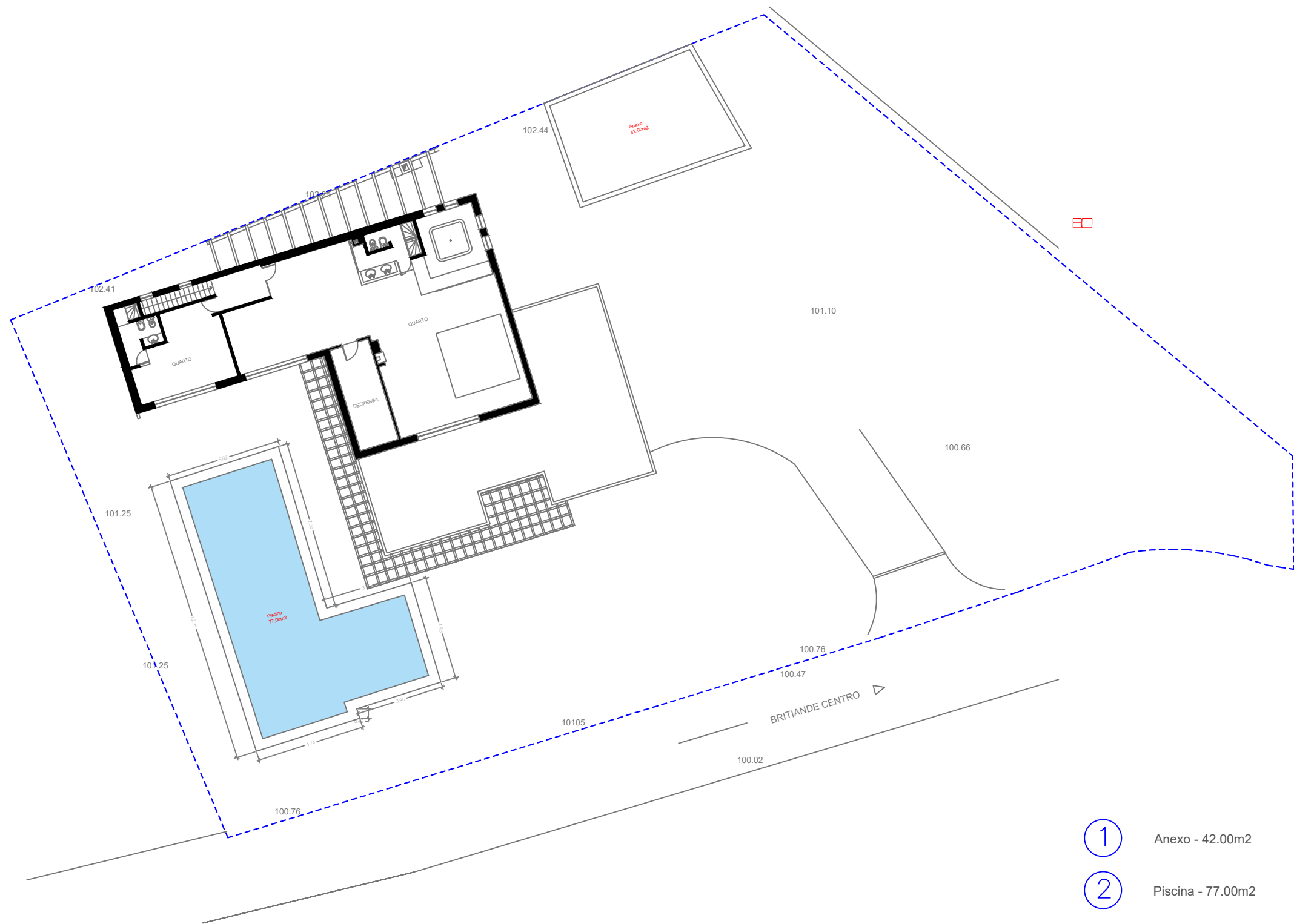

- ① Anexo - 42.00m²
- ② Piscina - 77.00m²

REQUERENTE: Meixoarte Construção Civil Lda

LOCAL: Rua de Moitós - Freguesia de Britiande - Concelho de Lamego

ESPECIALIDADE: Comunicação Prévia

TÉCNICO: Eng. Rúben Marcelo Bernardo Pereira

DESIGNAÇÃO: Planta do andar proposta

Desenho N.º
**CP
 12**
 DATA: Junho 26
 ESCALA: 1/100