

CÂMARA MUNICIPAL DE ODEMIRA  
 ESTÁ CONFORME O ORIGINAL  
 Contém 1 folha - 3 folhas  
 Em 25/01/11  
 O Chefe da Secção

**APROVADO**  
 REUNIÃO DE 5/9/88  
*[Signature]*

**SOCIEDADE DE CONSTRUÇÕES EDGAR COSTA & FILHOS**  
 HABITAÇÕES EM VILA NOVA DE MILFONTES  
 PROPRIETARIO: JOSÉ MARIA DELMIRINO

OTECNICO: *[Signature]* LOTE Nº 5  
 DESENHO Nº 1

INSC. Nº 194  
 DATA: 24/08/88 ESCALA: 1/200, 1/1000

**LOCALIZAÇÃO e IMPLANTAÇÃO**

CAMARA MUNICIPAL DE ODEMIRA  
 ESTÁ CONFORME O ORIGINAL  
 Contém 2 folhas - 2 folhas  
 Emp. 20/04/88  
 O Chefe da Secção

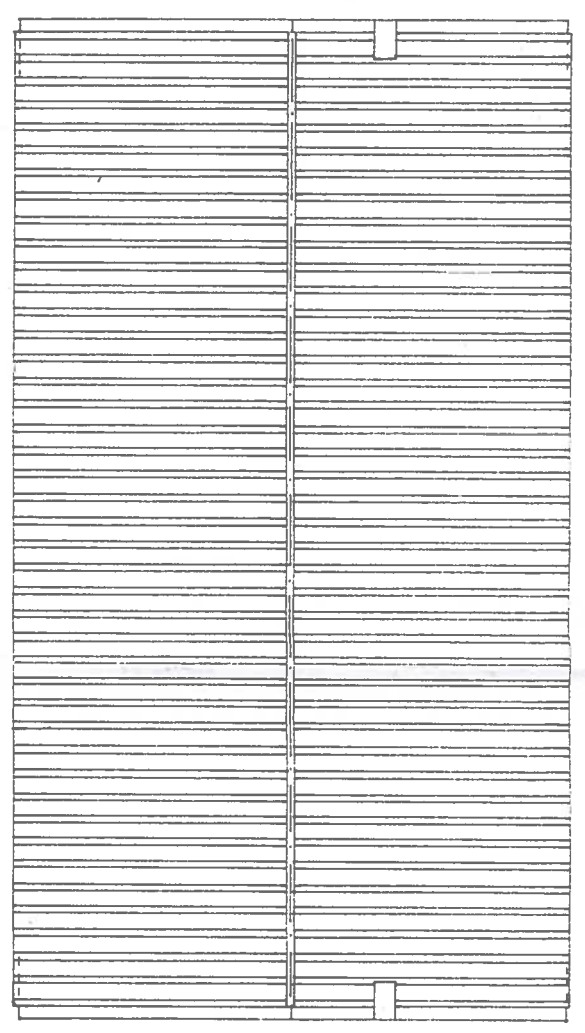

PLANTA DA COBERTURA

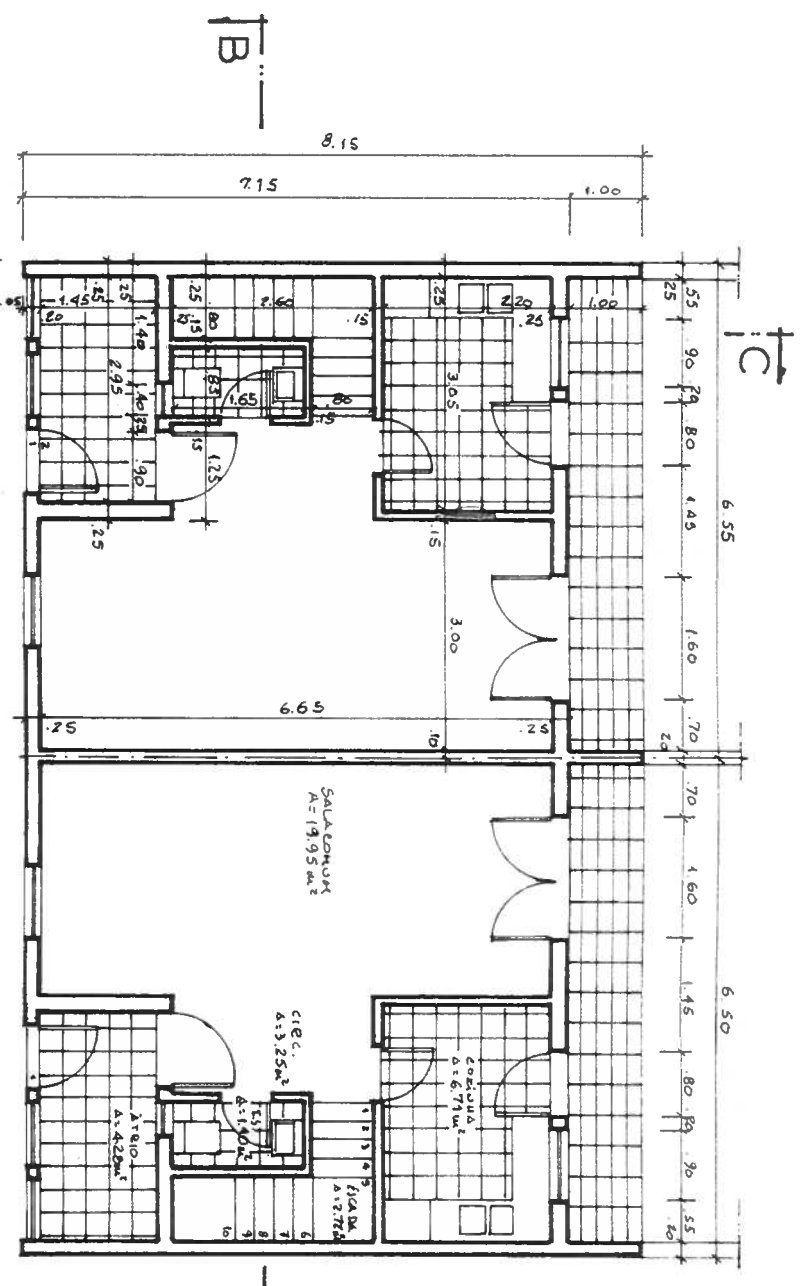

PLANTA DO R/C

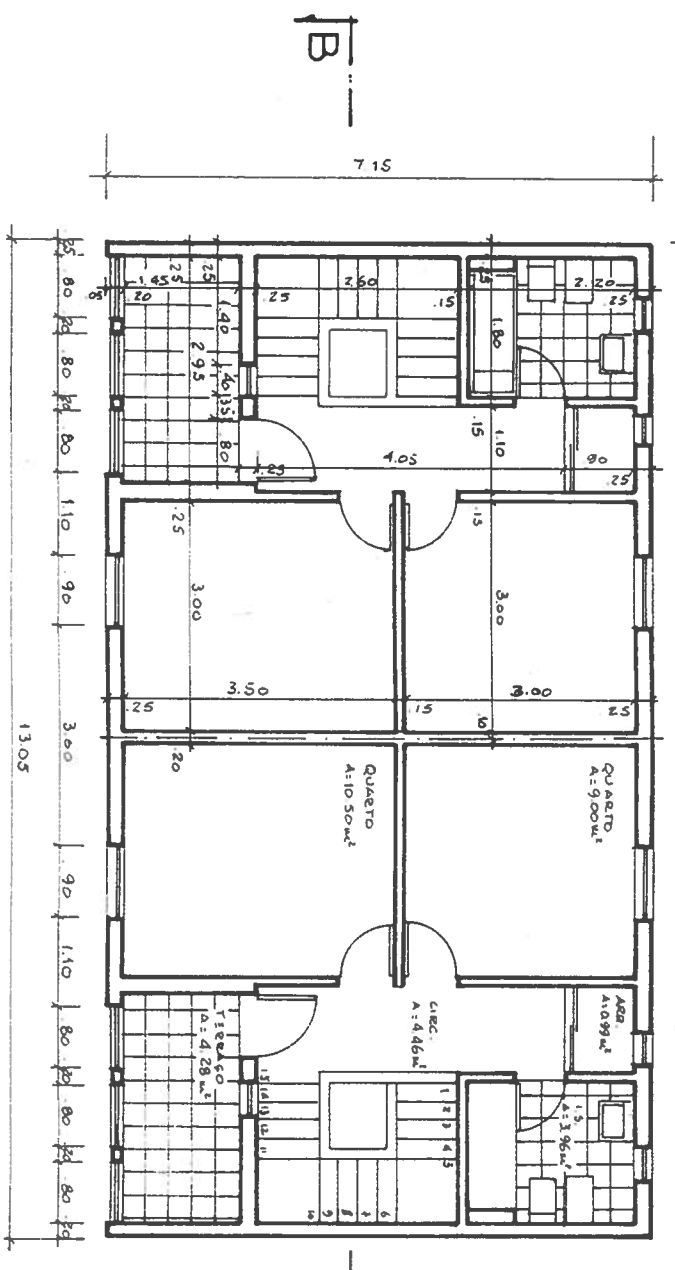

PLANTA DO 1º ANDAR

APROVADO  
 REUNIÃO DE 5/9/88  
*[Signature]*

SOCIEDADE DE CONSTRUÇÕES EDGAR COSTA Lda  
 HABITAÇÕES EM VILA NOVA DE MILFONTES  
 PROPRIETARIO: JOSÉ MARIA DELMIRO

O TÉCNICO *[Signature]* LOTE Nº 5  
 DESENHO Nº 2

MSC. Nº 184 DATA 30/84 ESCALA: 1/100

PLANTAS

