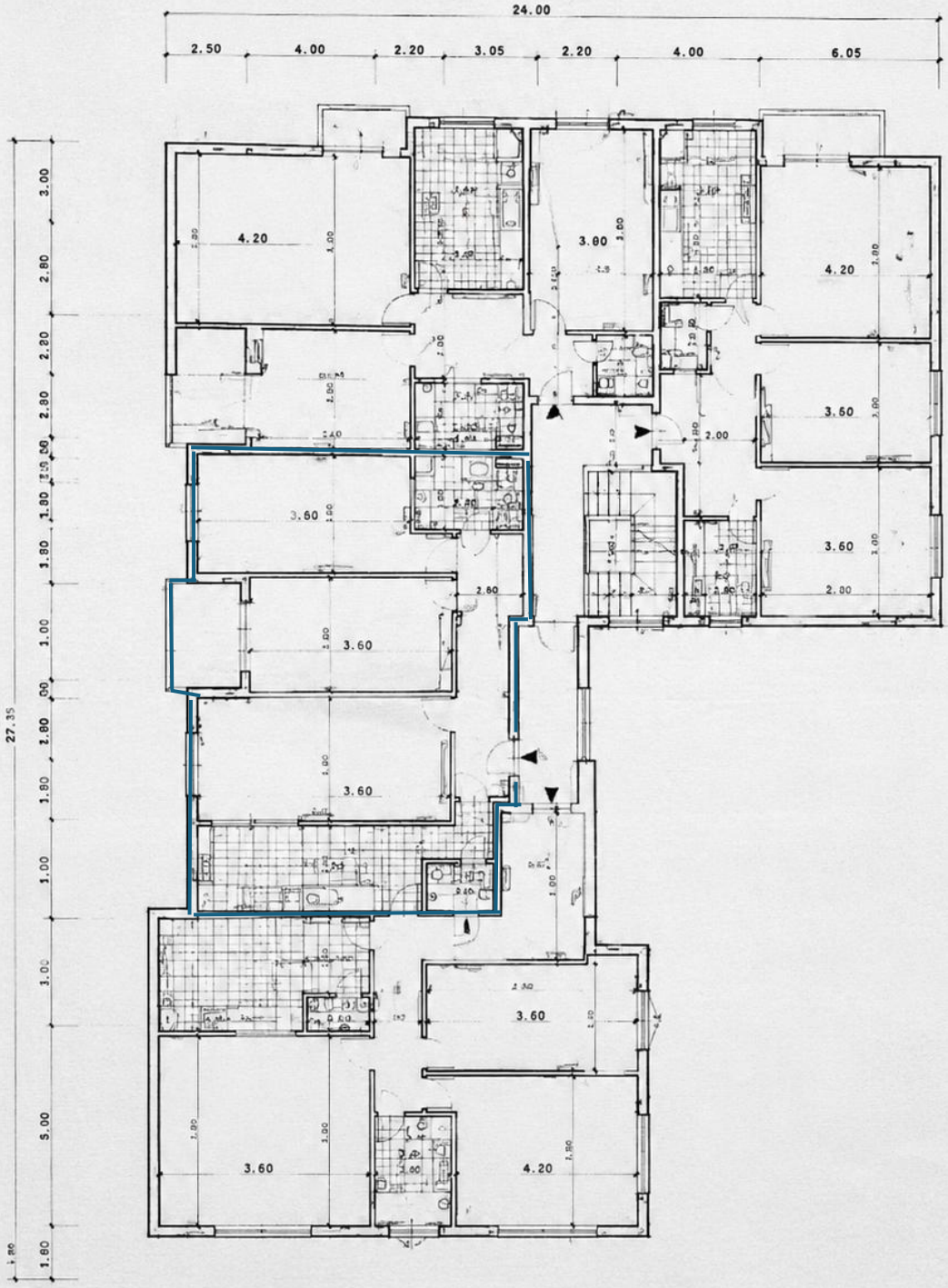

ÁREA BRUTA	:	658.80 m²
ÁREA ÚTIL	:	512.40 m²
ÁREA HABIT.	:	438.60 m²
CIRCULAÇÃO	:	73.80 m²
ÁREA COMUM	:	36.00 m²

N