

Este desenho é propriedade de autor, não pode ser reproduzido, divulgado ou copiado no todo ou em parte sem autorização expressa. Reservados todos os direitos pela legislação em vigor. Dec. - LEI 6585/14 (DE MARÇO)

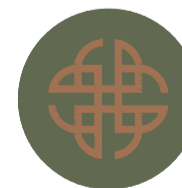
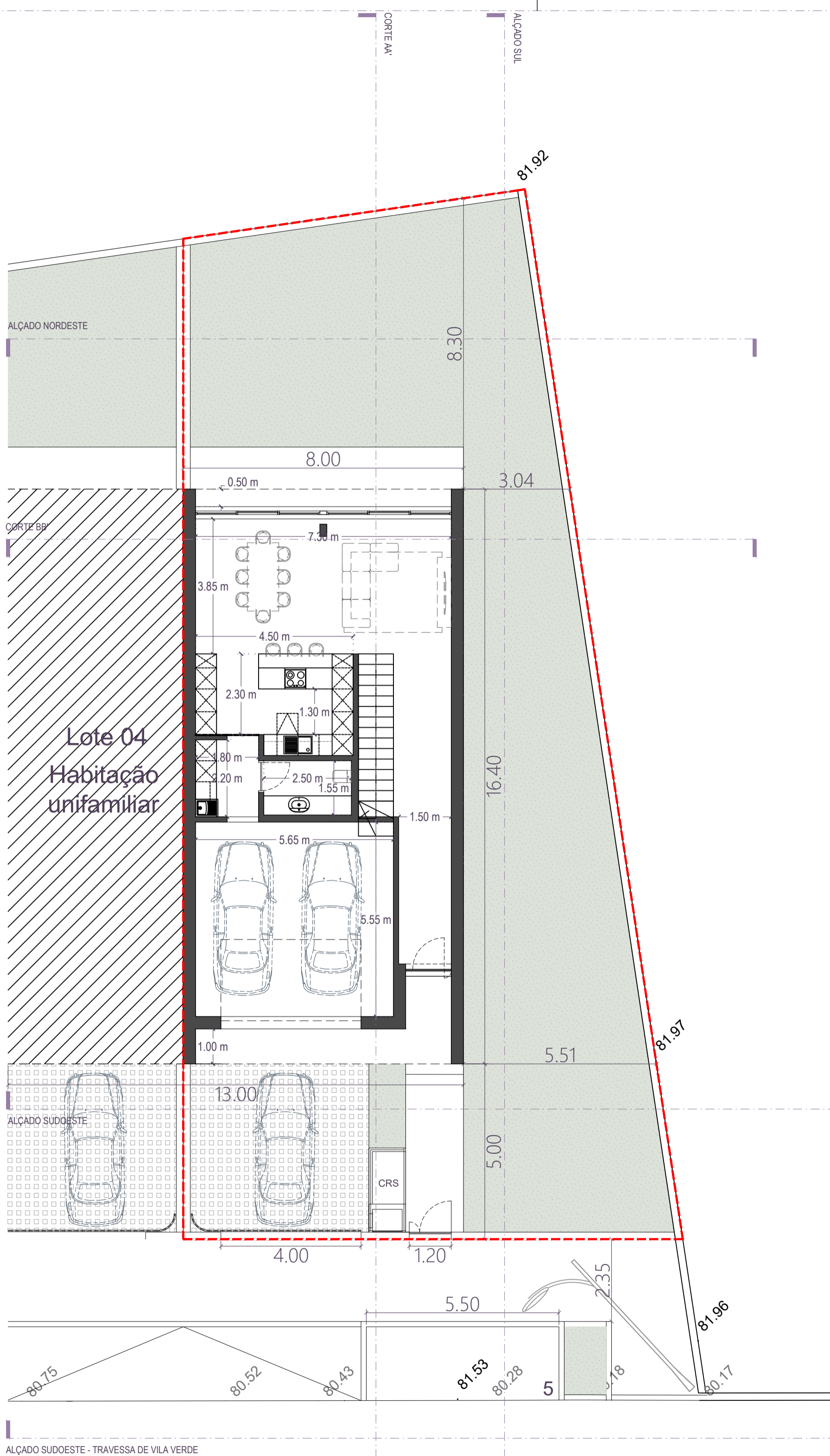

EMPRESA: **Domus Grupo 360**
MORADA: **Rua Dom Afonso Henriques, Loja n.º 38
4745-607 São Romão Do Coronado, Trofa**
CONTACTO: **www.domusgrupo360.pt
(+351) 229 821 235
(+351) 925 658 684**

Domus Grupo 360

REQUERENTE: **FMO, Sociedade Unipessoal, Lda.**
LOCAL: **Travessa de Vila Verde, Lote 5, 4475-243 Castelo da Maia**
OPERAÇÃO: **Comunicação Prévia de obras de edificação de habitação unifamiliar e muros de vedação**
PROC. INT. N.º: **227.24** VERSÃO: **IN**
PROC. C.M.: **-** DATA: **Maio de 2026**
DESCRIÇÃO: **Planta Piso 1**
ARQUITECTO: **João Santos** N.º ORDEM: **24529 N**

João Teixeira Santos
COLABORADORES: **Ana Maria, Arq.**

ESCALA: **1/100** FOLHA N.º: **Arq.01**

Este desenho é propriedade de autor, não pode ser reproduzido, divulgado ou copiado no todo ou em parte sem autorização expressa. Reservados todos os direitos pela legislação em vigor. Des. - LEI 68/85 (14 DE MARÇO)

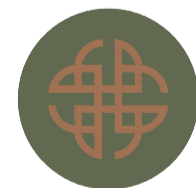
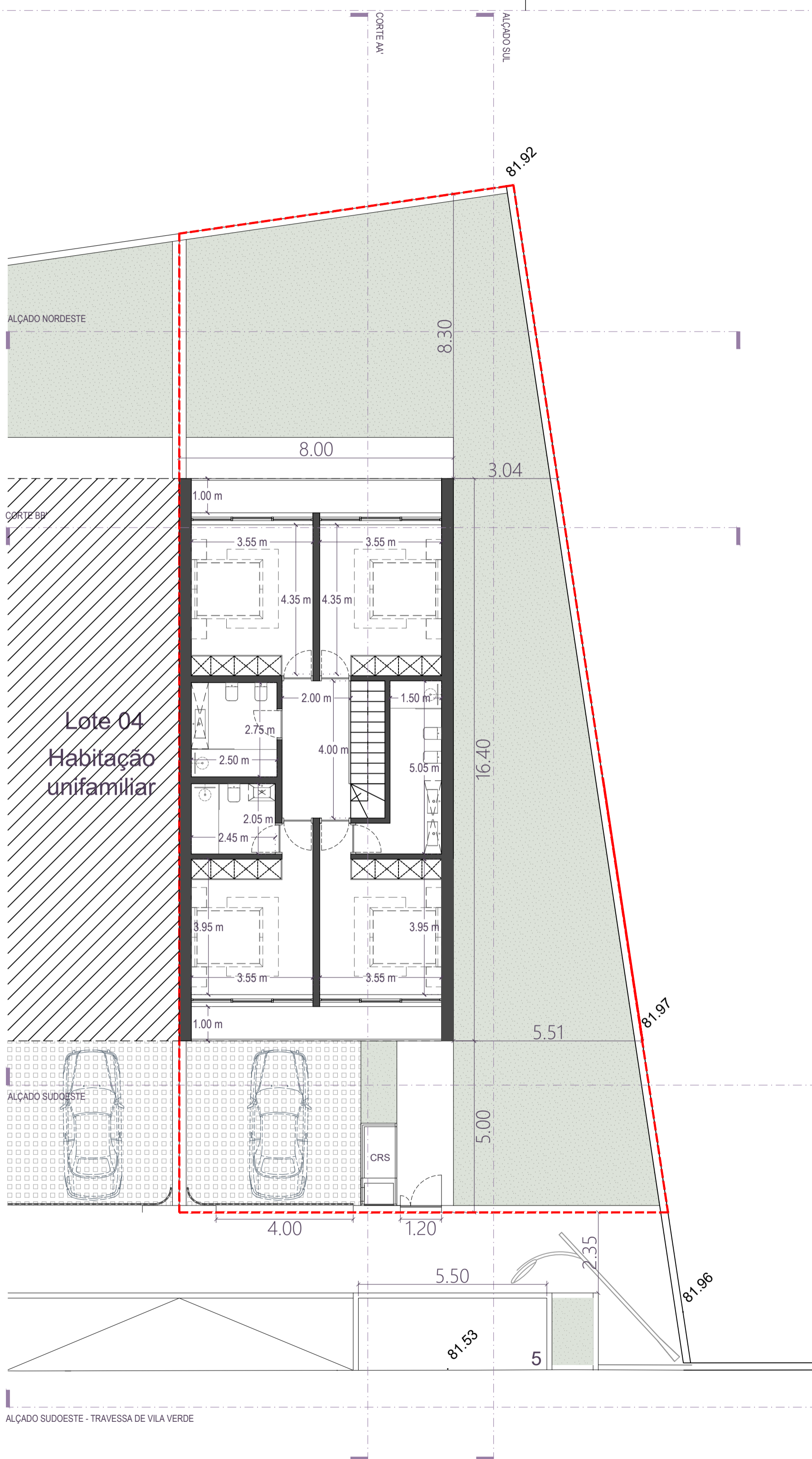

EMPRESA: **Domus Grupo 360**
MORADA: **Rua Dom Afonso Henriques, Loja n.º 38
4745-607 São Romão Do Coronado, Trofa**
CONTACTO: **www.domusgrupo360.pt
(+351) 229 821 235
(+351) 925 658 684**

Domus Grupo 360

REQUERENTE: **FMO, Sociedade Unipessoal, Lda.**
LOCAL: **Travessa de Vila Verde, Lote 5, 4475-243 Castelo da Maia**
OPERAÇÃO: **Comunicação Prévia de obras de edificação de habitação unifamiliar e muros de vedação**
PROC. INT. N.º: **227.24** VERSÃO: **IN**
PROC. C.M.: **-** DATA: **Maio de 2026**

DESCRIÇÃO: **Planta Piso 2**
ARQUITECTO: **João Santos** N.º ORDEM: **24529 N**

COLABORADORES: **Ana Maria, Arq.**

ESCALA: **1/100** FOLHA N.º: **Arq.02**

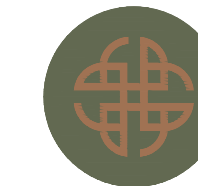
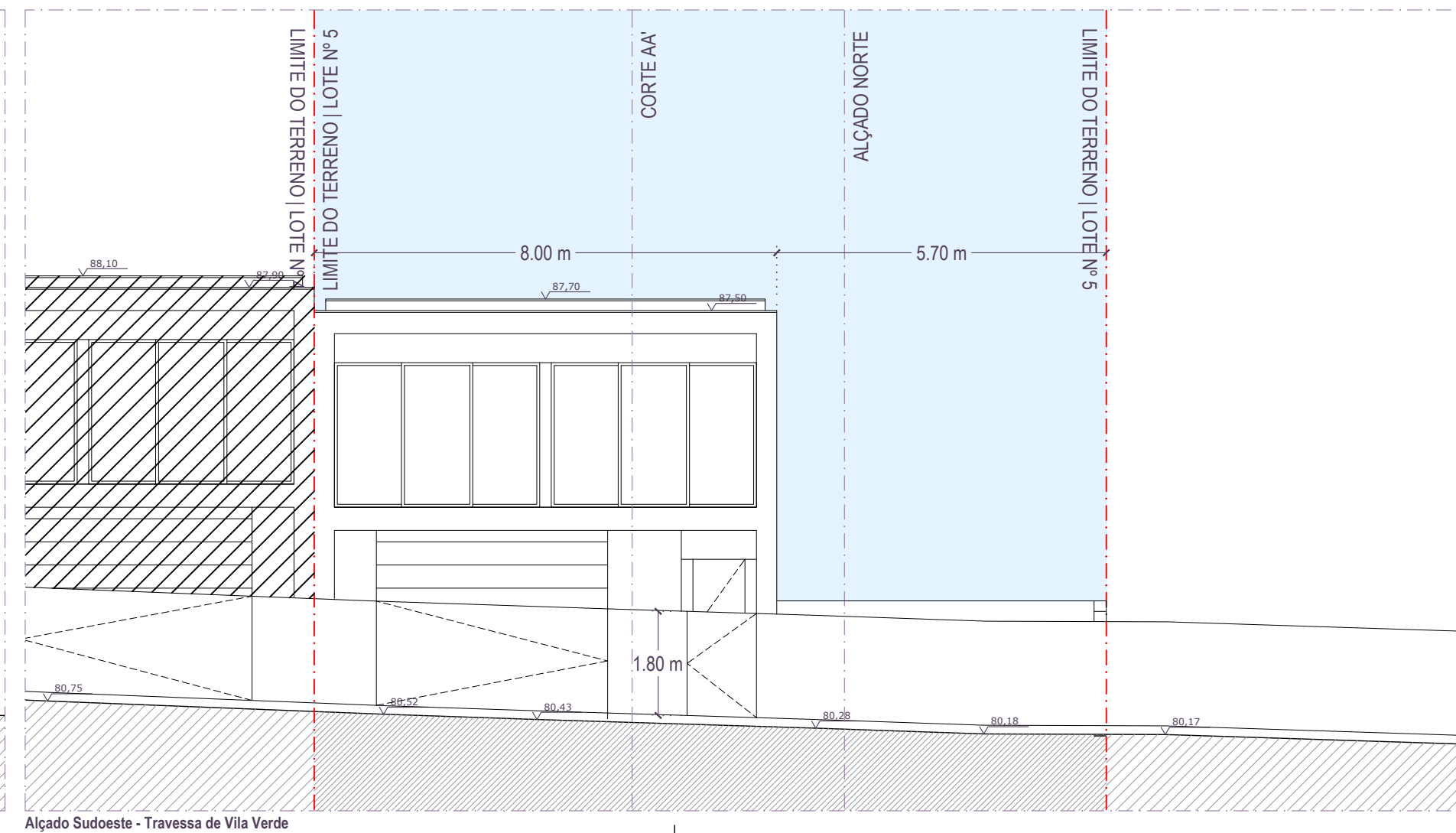
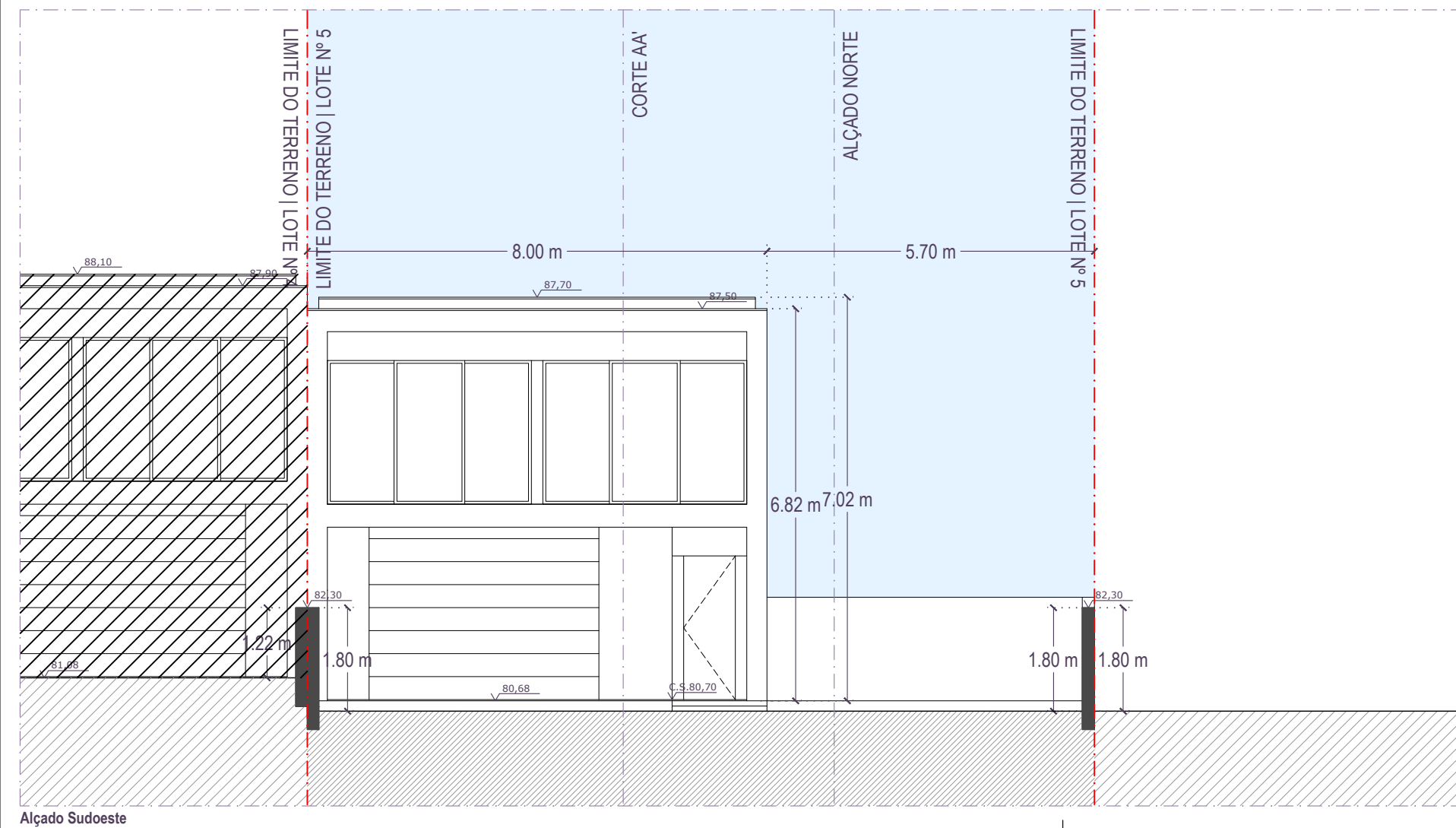
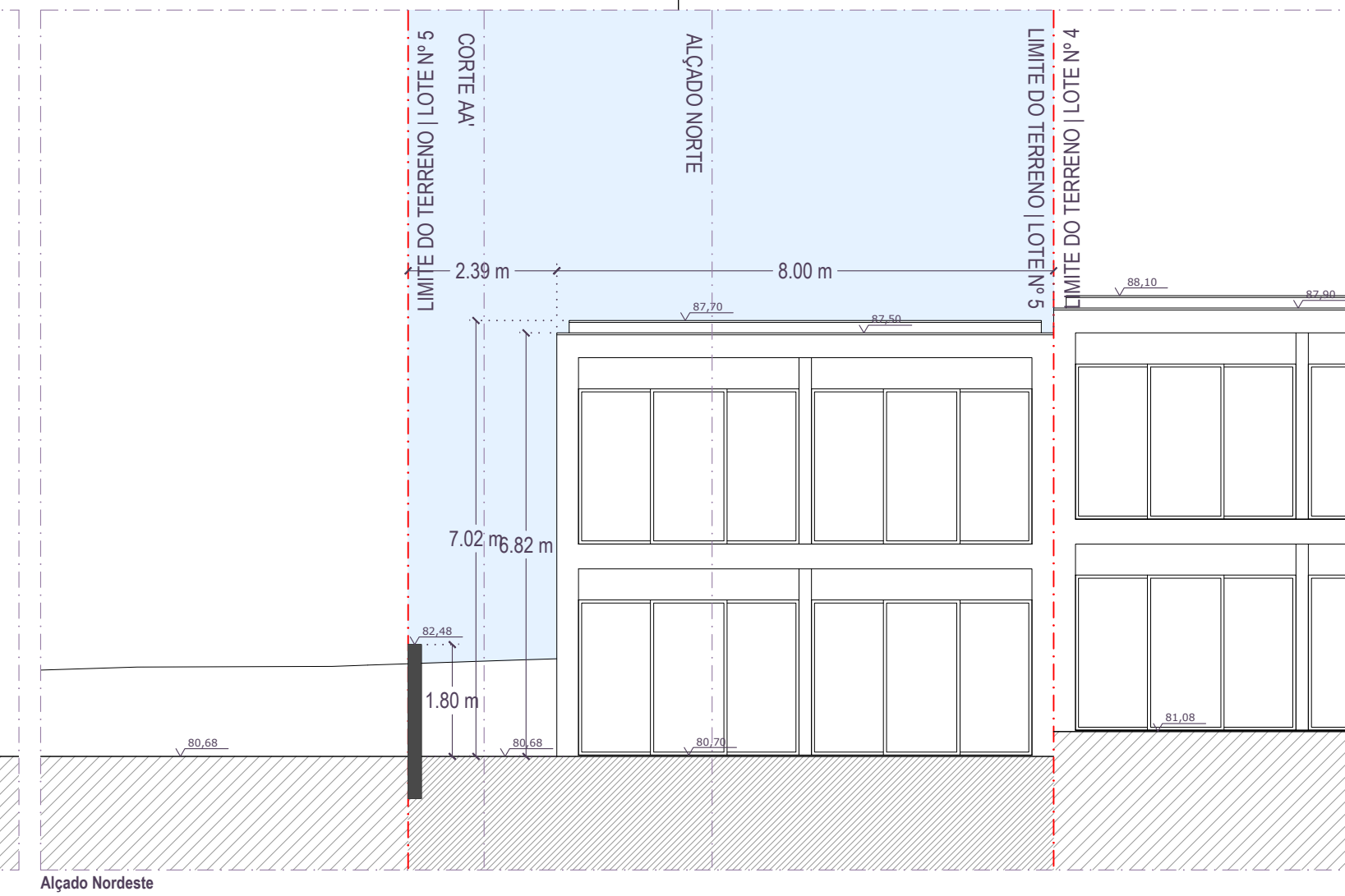
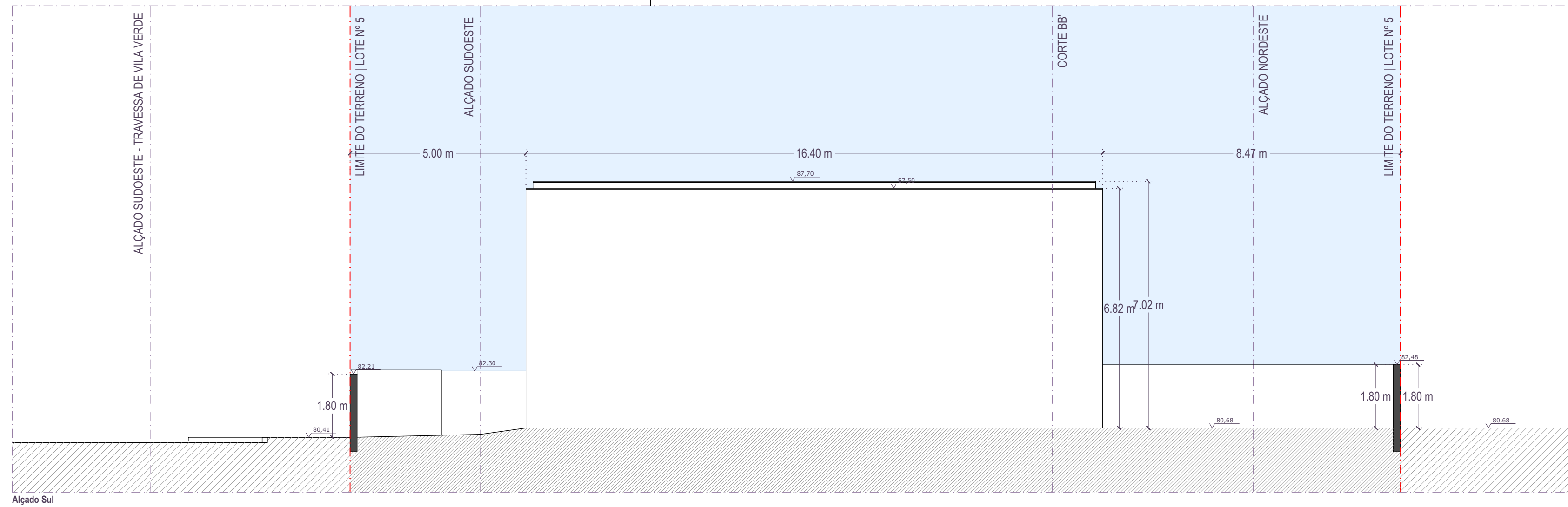

EMPRESA: **Domus Grupo 360**
 MORADA: **Rua Dom Afonso Henriques, Loja n.º 38
 4745-607 São Romão Do Coronado, Trofa**
 CONTACTO: **www.domusgrupo360.pt
 (+351) 229 821 235
 (+351) 925 658 684**

Domus Grupo 360

REQUERENTE: **FMO, Sociedade Unipessoal, Lda.**

LOCAL: **Travessa de Vila Verde, Lote 5, 4475-243 Castelo da Maia**
 OPERAÇÃO: **Comunicação Prévia de obras de edificação de habitação unifamiliar e muros de vedação**
 PROC. INT. N.º: **227.24** VERSÃO: **IN**
 PROC. C.M.: **-** DATA: **Maio de 2026**
 DESCRIÇÃO: **Alçados**
 ARQUITECTO: **João Santos** N.º ORDEM: **24529 N**

João Teixeira Santos

COLABORADORES: **Ana Maria, Arq.**

ESCALA: **1/100** FOLHA N.º: **Arq.04**

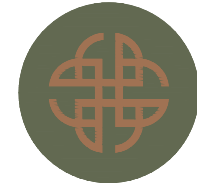
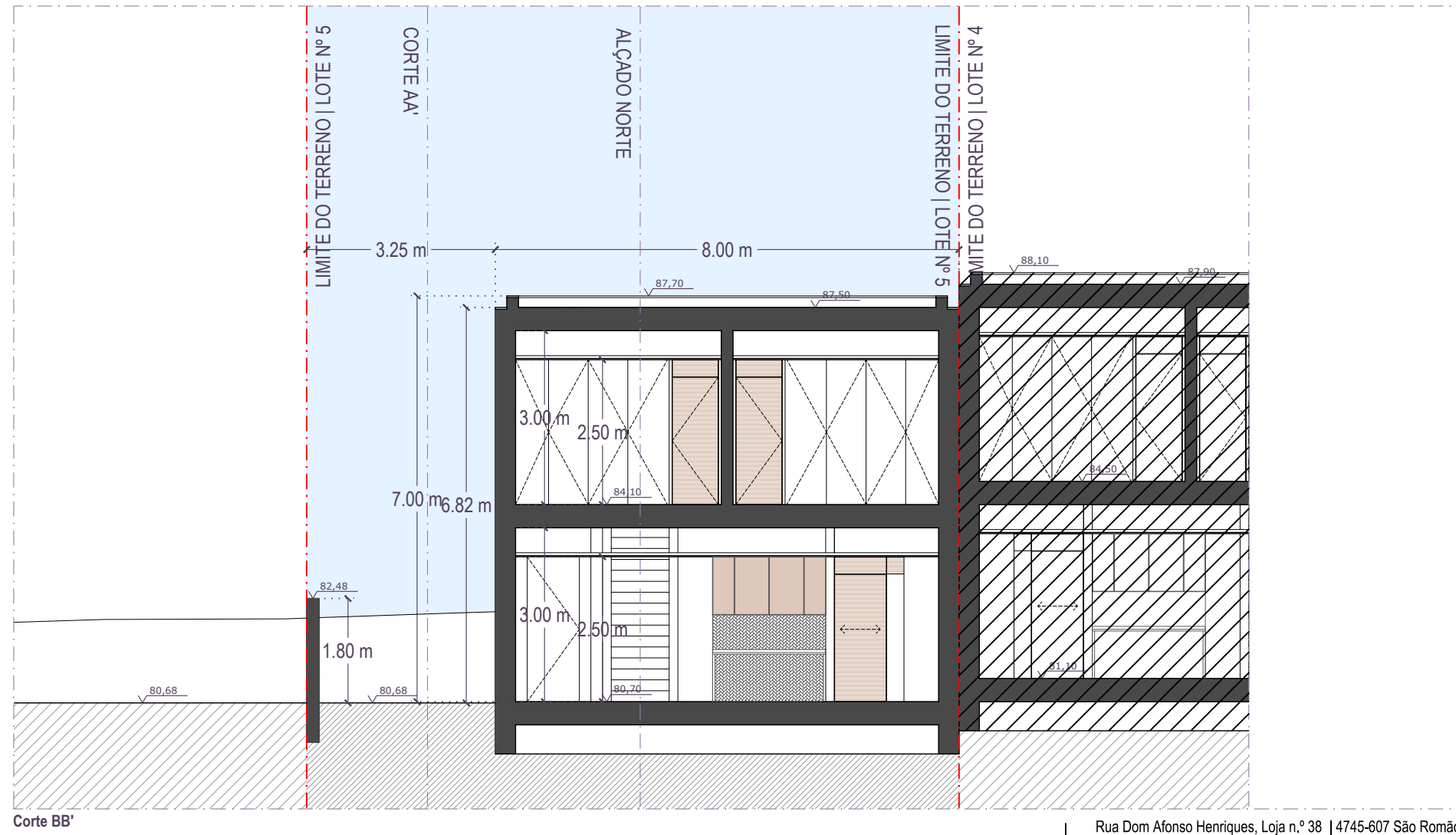
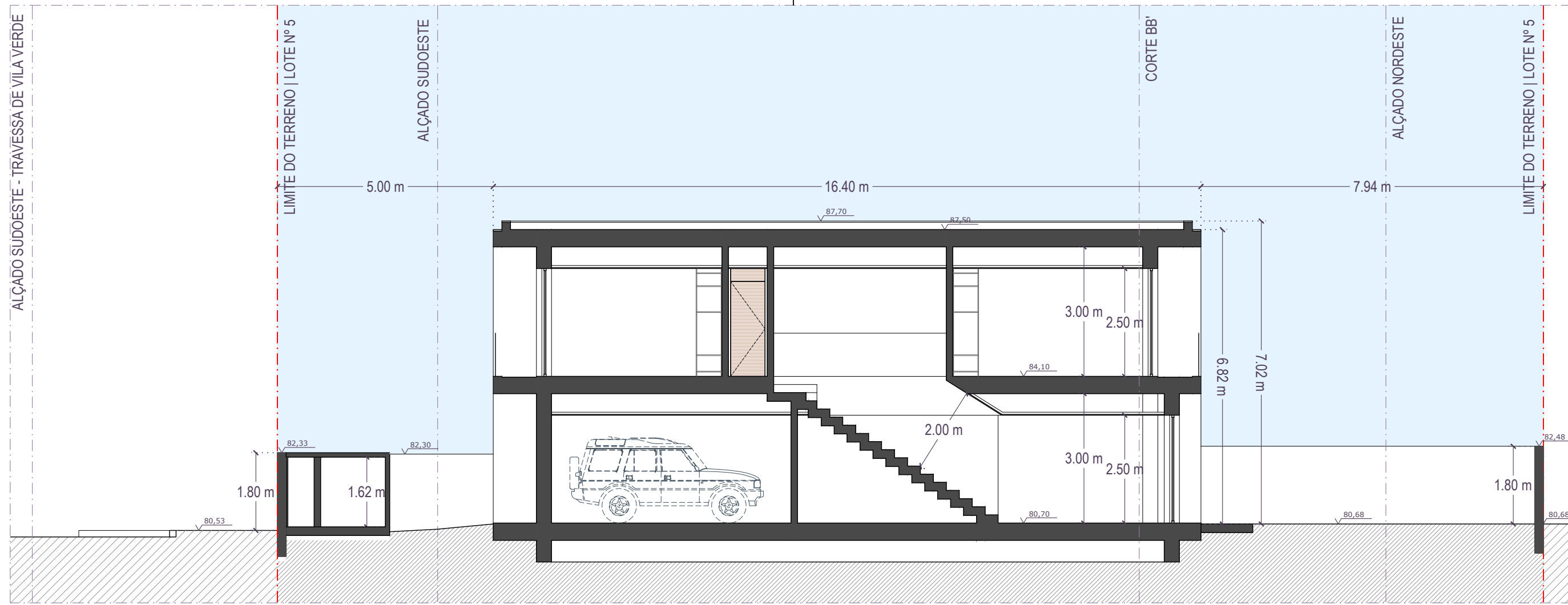

EMPRESA: **Domus Grupo 360**

MORADA: **Rua Dom Afonso Henriques, Loja n.º 38
4745-607 São Romão Do Coronado, Trofa**

CONTACTO: **www.domusgrupo360.pt
(+351) 229 821 235
(+351) 925 658 684**

Domus Grupo 360

REQUERENTE: **FMO, Sociedade Unipessoal, Lda.**

LOCAL: **Travessa de Vila Verde, Lote 5, 4475-243 Castelo da Maia**

OPERAÇÃO: **Comunicação Prévia de obras de edificação de habitação unifamiliar e muros de vedação**

PROC. INT. N.º: **227.24** VERSÃO: **IN**

PROC. C.M.: **-** DATA: **Maió de 2026**

DESCRIÇÃO: **Cortes**

ARQUITECTO: **João Santos** N.º ORDEM: **24529 N**

João Teixeira Santos

COLABORADORES: **Ana Maria, Arq.**

ESCALA: **1/100** FOLHA N.º: **Arq.05**