

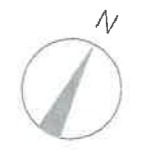

284.79  
 11.55  
 9.36  
 0.35  
 2.30  
 0.70  
 0.95  
 0.70  
 2.30  
 0.60  
 0.35  
 0.64  
 2.20  
 1.60  
 287.21  
 286.27  
 287.21

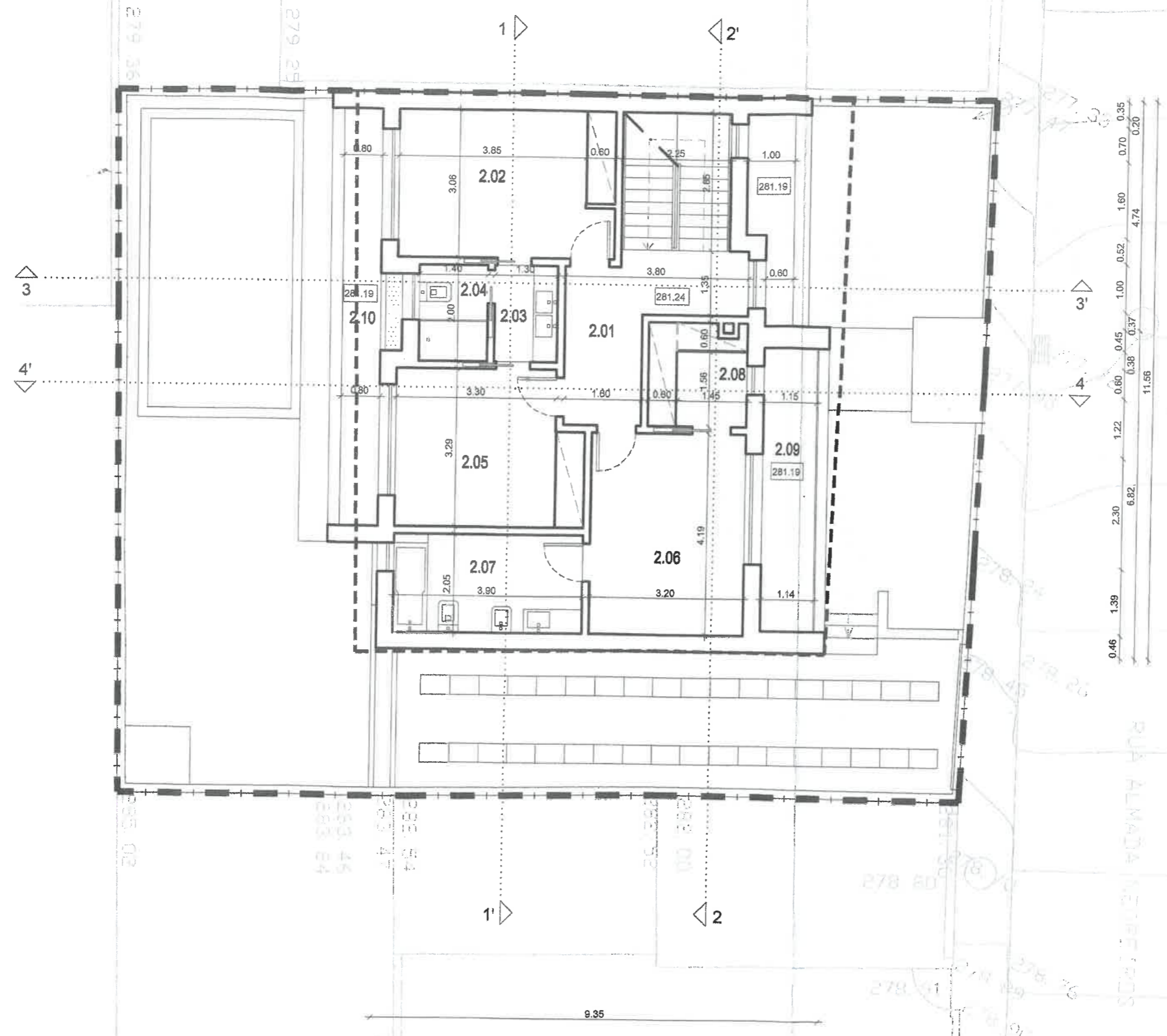

ÁREAS ÚTEIS DOS COMPARTIMENTOS / PISO 2		
2.01	Circulação	8.40 m <sup>2</sup>
2.02	Quarto 1	13.63 m <sup>2</sup>
2.03	Lavabo	2.60 m <sup>2</sup>
2.04	Instalação Sanitária	2.80 m <sup>2</sup>
2.05	Quarto 2	12.32 m <sup>2</sup>
2.06	Suite	13.42 m <sup>2</sup>
2.07	Instalação Sanitária (Suite)	7.72 m <sup>2</sup>
2.08	Closet (Suite)	4.42 m <sup>2</sup>
2.09	Varanda 1	6.30 m <sup>2</sup>
2.10	Varanda 2	6.92 m <sup>2</sup>
ÁREA BRUTA DO PISO 2		
Área Bruta do Piso 2*		90.70 m <sup>2</sup>
Área Bruta de Varandas		18.53 m <sup>2</sup>
Total*		90.70 m <sup>2</sup>



**FISCALIZAÇÃO ARQUITECTURA CONSULTORIA E ENGENHARIA**

**FACE**

Tipo de Obra: Construção Habitação Unifamiliar

Requerente: Ramiro Cal Garrido

Local: Rua Almada Negreiros lote 207, Bairro Casal Novo, Odivelas

Desenho: FICHA TÉCNICA DE HABITAÇÃO | TELAS FINAIS  
PLANTA PISO 2

Projector:  
Sandra do Carmo, Arqt.ª  
OA nº24948

N.º Ref.ª: 2019/P-27

Folha nº: 03

Desenhou:

Ass.:

Escala: 1/100

Data: Maio 2024