

Município de V. M. S. Antônio
Atestado
25/5/2016

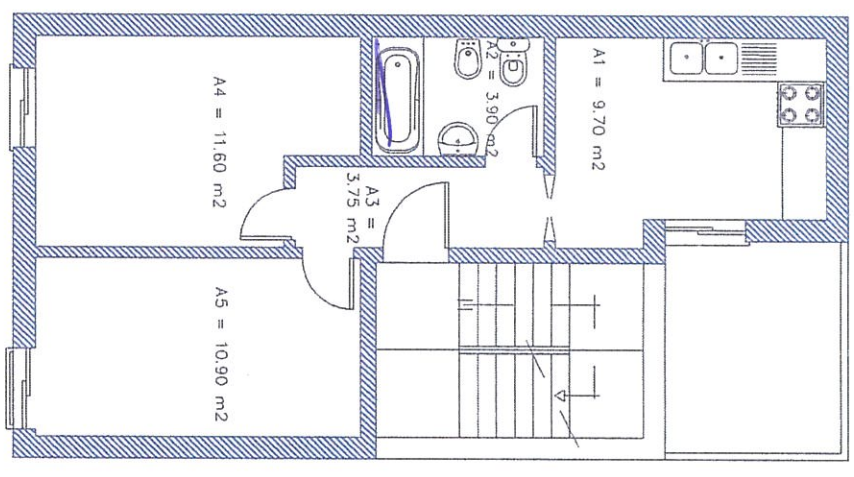

2.º piso

- tipologia - T1
- Ab = 62.20 m²
 Au = 39.85 m²
 Ah = 32.20 m²
- Legenda
- A1 = Cozinha
 A2 = Instalações Sanitárias
 A3 = Circulação
 A4 = Sala
 A5 = Quarto

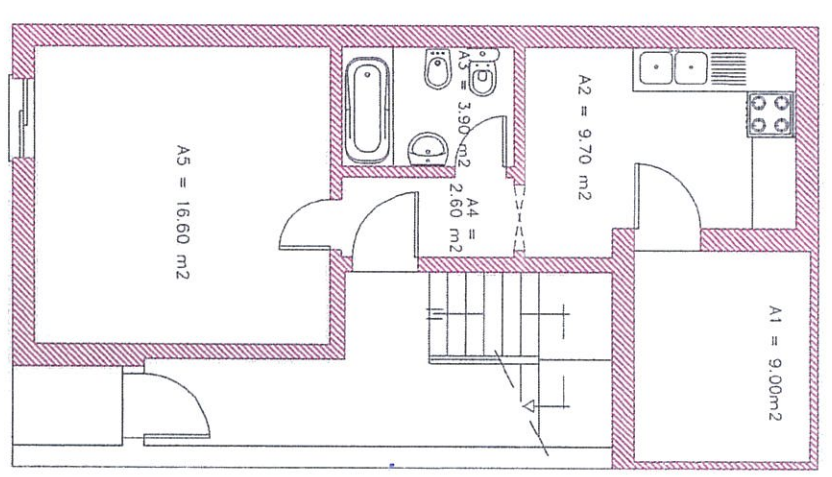

1.º piso

- tipologia - T0
- Ab = 42.55 m²
 Au = 32.80 m²
 Ah = 26.30 m²
- Legenda
- A1 = Logradouro
 A2 = Cozinha
 A3 = Instalações Sanitárias
 A4 = Circulação
 A5 = Sala

Data: 01/03
Esc.: 1/100
Arg:

Des.n.º 01

Contem: Propriedade Horizontal

Requerente: Maria de Fátima de Jesus Calvito
Obra: Edifício
Local: V.R.S. Antonio

Desenhou: Prana Torres
Projectou:
Verificou:

0 Técnico:

