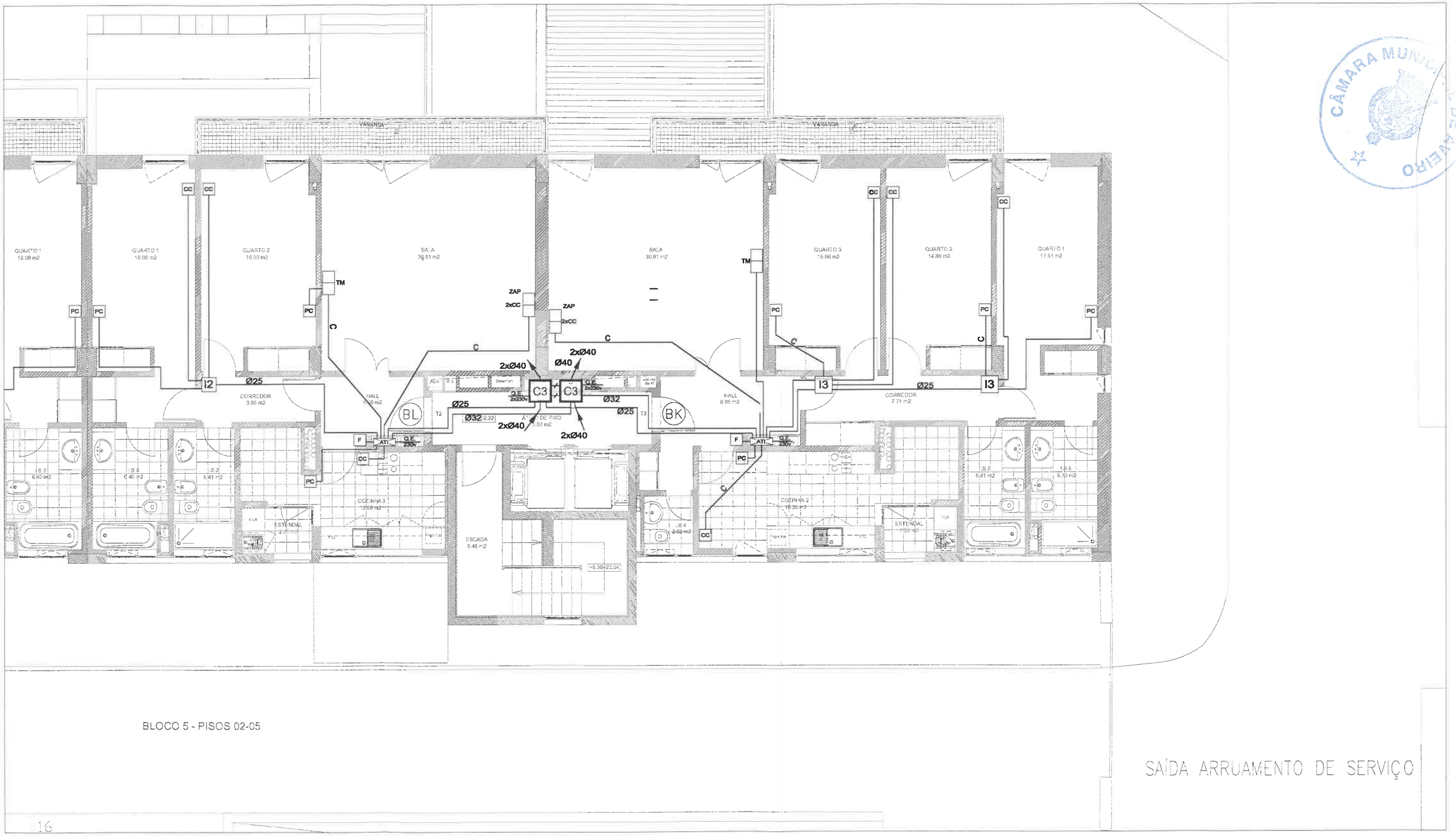

CÂMARA MUNICIPAL DE AVEIRO

ifervisa
Promoção e Desenvolvimento Imobiliário S.A.

REQUERENTE
Ifervisa - Sociedade de Promoção e Desenvolvimento Imobiliário, S.A.
Rua Doutor Eduardo Neves Estação Entrecampos - Porta A
1050-077 LISBOA

PROJECTO
CONJUNTO RESIDENCIAL NA ÁREA POENTE DA NOVA ESTAÇÃO FERROVIÁRIA DE AVEIRO
AVEIRO

DESIGNAÇÃO DO DESENHO
PLANTA SIMPLIFICADA DA REDE DE COMUNICAÇÃO - ITED / BL05 - PISO 5

FASE	DATA	ESCALAS	
FICHA TÉCNICA DE HABITAÇÃO	NOVEMBRO / 2011	1: 100	ANEXO 11