

Planta | Piso Rés do Chão
Esc. 1/100

Procedimento de Controlo Prévio:

Operação Urbanística:

Local da Obra:

Levantamento Arquitetónico

Travessa Ataquilha Vivenda
Izeda - Bragança



Requerente:

Joaquim Pereira - Cabeça de Casal da Herança
De

Data: Maio / 2026

Peça(s) Desenhada(s):

Planta | Piso Rés do Chão

Esc.: 1/100

Proc.: 35426

Especialidade:

ARQUITETURA

EQUIPA TÉCNICA:

Top.: Leonel Pires Arq./Eng.: Anita Ribeiro Vaz Arq.: Francisco Nóbrega Eng.: Paulo Pires Eng.: David Fernandes
Des.: Paulo Garcia Arq.Est.: Joana Mariano Eng.Est.: Jorge Artilheiro Des.: Pedro Veiga Eng.: Guilherme Regiani

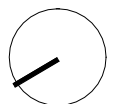

01

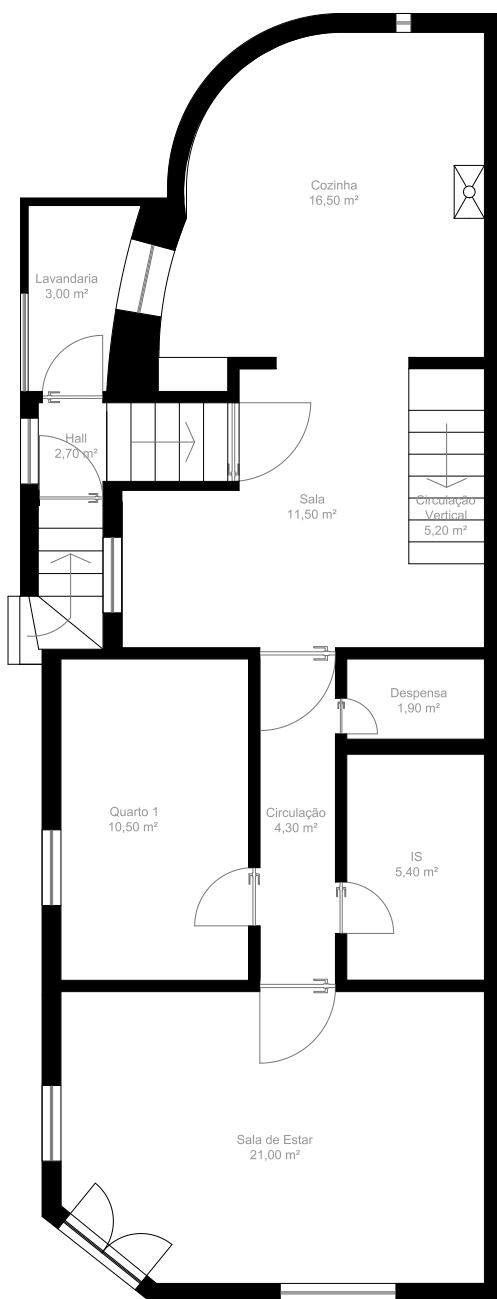

Planta | Piso 1
Esc. 1/100

Procedimento de Controlo Prévio:

Operação Urbanística:

Local da Obra:

Levantamento Arquitetónico

Travessa Ataquilha Vivenda
Izeda - Bragança



Requerente:

Joaquim Pereira - Cabeça de Casal da Herança
De

Data: Maio / 2026

Peça(s) Desenhada(s):

Planta | Piso 1

Esc.: 1/100

Proc.: 35426

Especialidade:

ARQUITETURA

EQUIPA TÉCNICA:

Top.: Leonel Pires Arq/Eng.: Anita Ribeiro Vaz Arq.: Francisco Nóbrega Eng.: Paulo Pires Eng.: David Fernandes
Des.: Paulo Garcia Arq.Est.: Joana Mariano Eng.Est.: Jorge Artilheiro Des.: Pedro Veiga Eng.: Guilherme Regiani

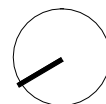

02

TODOS OS DIREITOS RESERVADOS

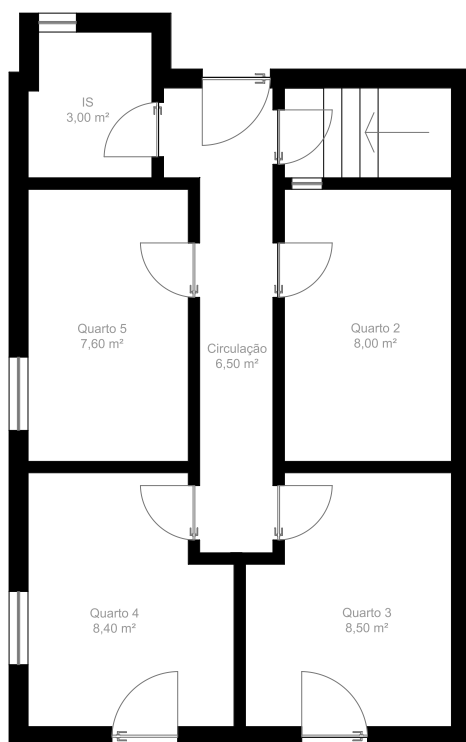

Planta | Piso 2
Esc. 1/100

Procedimento de Controlo Prévio:

Operação Urbanística:

Local da Obra:

Levantamento Arquitetónico

Travessa Ataquiha Vivenda
Izeda - Bragança



Requerente:

Joaquim Pereira - Cabeça de Casal da Herança
De

Data: Maio / 2026

Peça(s) Desenhada(s):

Planta | Piso 2

Esc.: 1/100

Proc.: 35426

Especialidade:

ARQUITETURA

EQUIPA TÉCNICA:

Top.: Leonel Pires Arq/Eng.: Anita Ribeiro Vaz Arq.: Francisco Nóbrega Eng.: Paulo Pires Eng.: David Fernandes
Des.: Paulo Garcia Arq.Est.: Joana Mariano Eng.Est.: Jorge Artibeiro Des.: Pedro Veiga Eng.: Guilherme Regiani

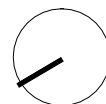

03