

REQUERENTE :	EDIFÍCIO DE HABITAÇÃO	O TÉCNICO :
RESIDENCIA :	PLANTA DO RÉS DO CHÃO	ESCALA 1/100
	LOCAL DA OBRA : CARRIS-SARNADINHA-LOUSA	DATA: FEV. 1998
		4
		AL/194

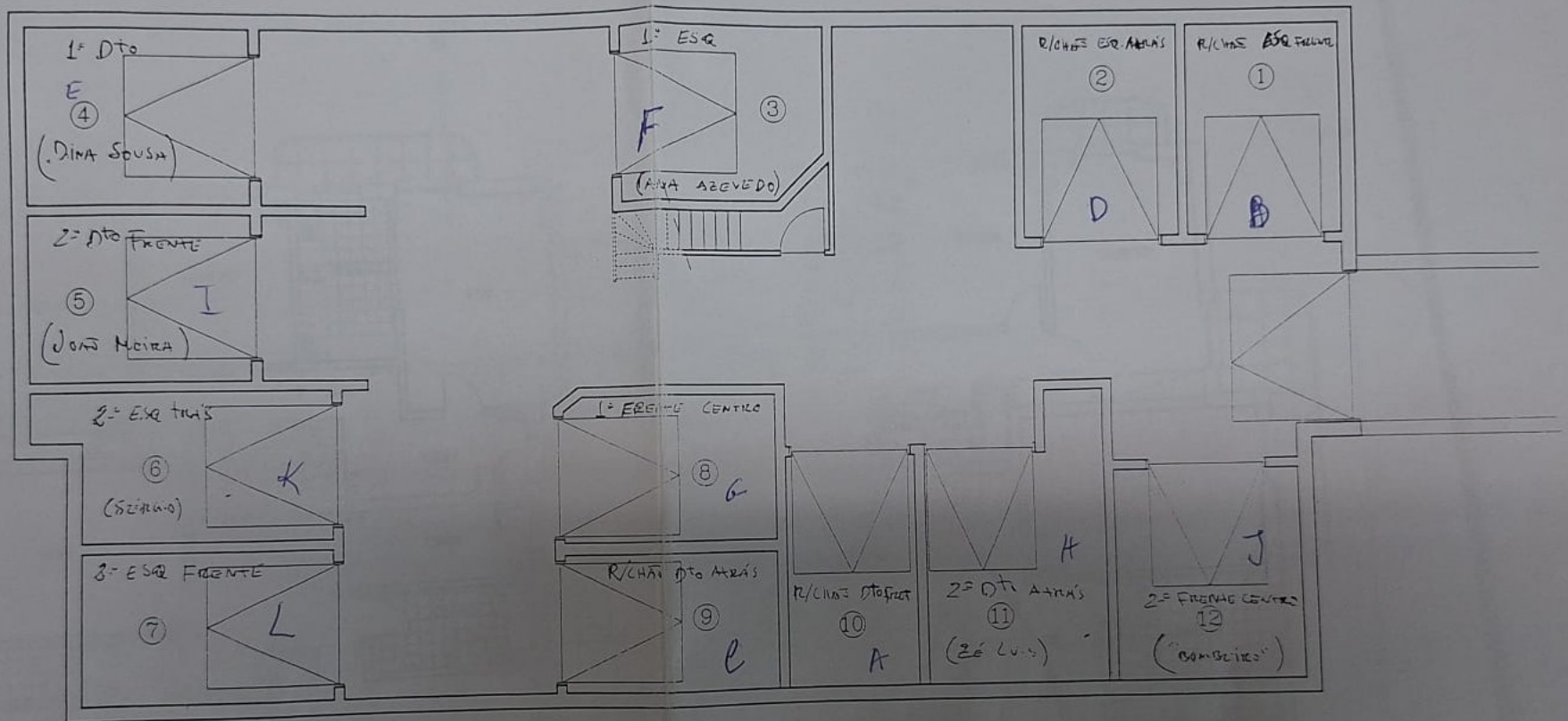

Proprietário: Américo Costa Santos e António dos Santos Geada	Local: Carris, Sarnadinha Vilarinho - Lousã	O Técnico:
Residência/Sede: Colmbra	Edifício Habitacional	Data: Març.00
Garagens	Designação: Projecto Arquitectura	Escala: 1:100
	Licença de CAD. LT. N.º 05708-096208-4980	194