

arreddações e planta de cobertura

TELAS FINAIS

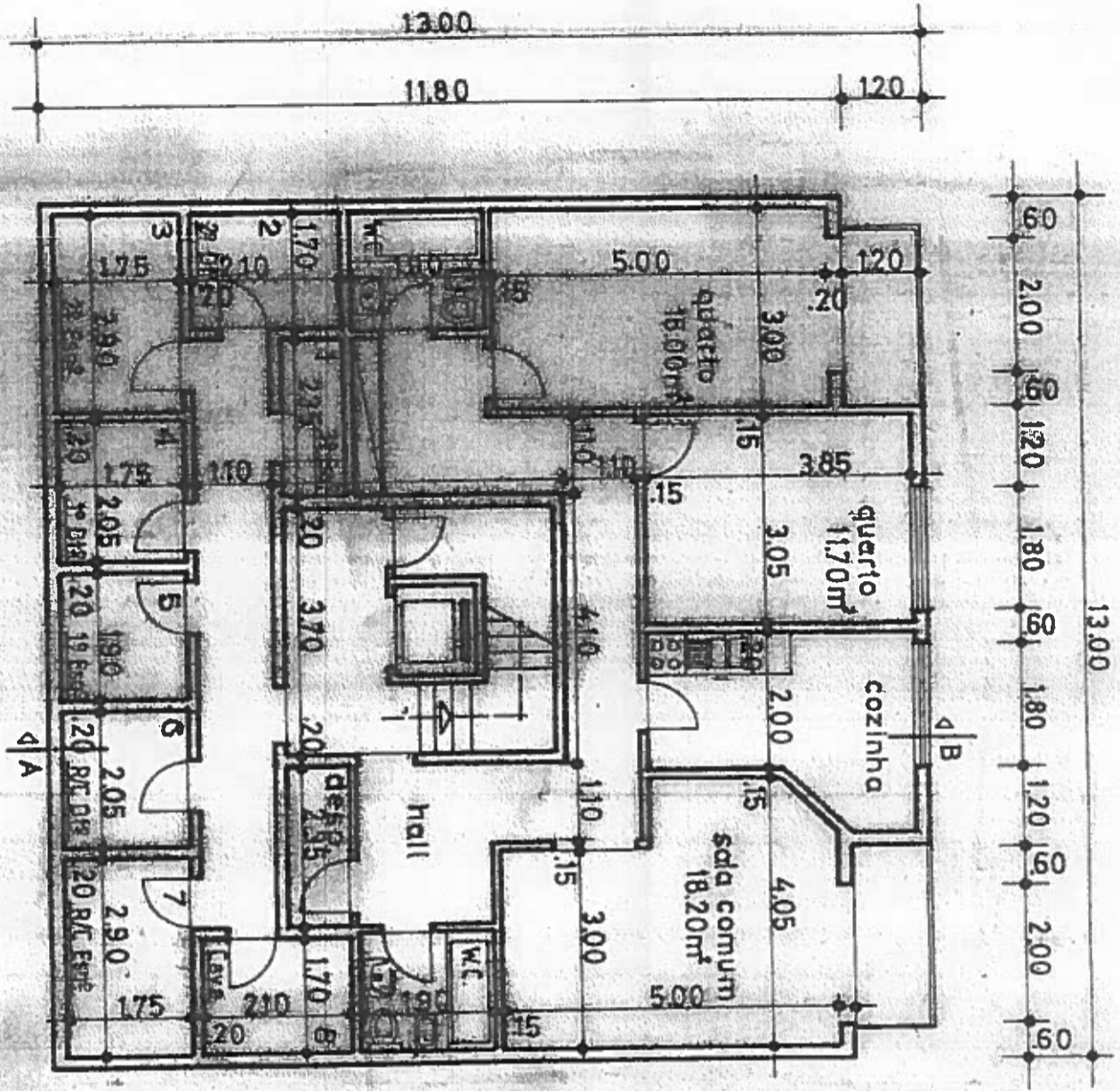

Desenhos:		Projecto		7731/86	
Verificou:		Substituto			
Projecto		7731/86			
Data					
Desenhista: ANTONIO FERREIRA GOMES		Escala: 1:100		Data: 3	
Local: Monte Abraão, lote 1-A, QUELUZ - SINTRA		Assunto: PROJECTO DE ARQUITECTURA			
Assunto: PROJECTO DE ARQUITECTURA		Escala: 1:100		Data: 3	
<input type="radio"/> ESBOÇO <input type="radio"/> IMPLANTACAO <input checked="" type="radio"/> PLANTAS <input type="radio"/> ALÇADOS		<input type="radio"/> CORTES <input type="radio"/> EQ. ESCOTOS <input type="radio"/> EQ. AGUAS <input type="radio"/> DIVERSOS		Escala: 1:100 Data: 3	



planta da casa



TELAS FINAIS

Diferença: Verificação:		Regulamento: ANTONIO FERREIRA GOMES Local: Modie Abração, Lote 1-A, QUELUZ - SINTRA Prolongamento da Rua Simões de Almeida Junior Alvará: PROJECTO DE ARQUITECTURA		Ordém n.º 1413	
Plancha:	Escala:	<input type="checkbox"/> ESBOÇO	<input type="checkbox"/> CORTES	<input type="checkbox"/> ESC. ESCORIOS	<input type="checkbox"/> ESC. AGULAS
Arquitecto:	Processo: 7731/86	<input checked="" type="checkbox"/> PLANTAS	<input type="checkbox"/> ALÇADOS	<input type="checkbox"/> DIVERSOS	Escala: 1:100
Data:					Des. n.º 2

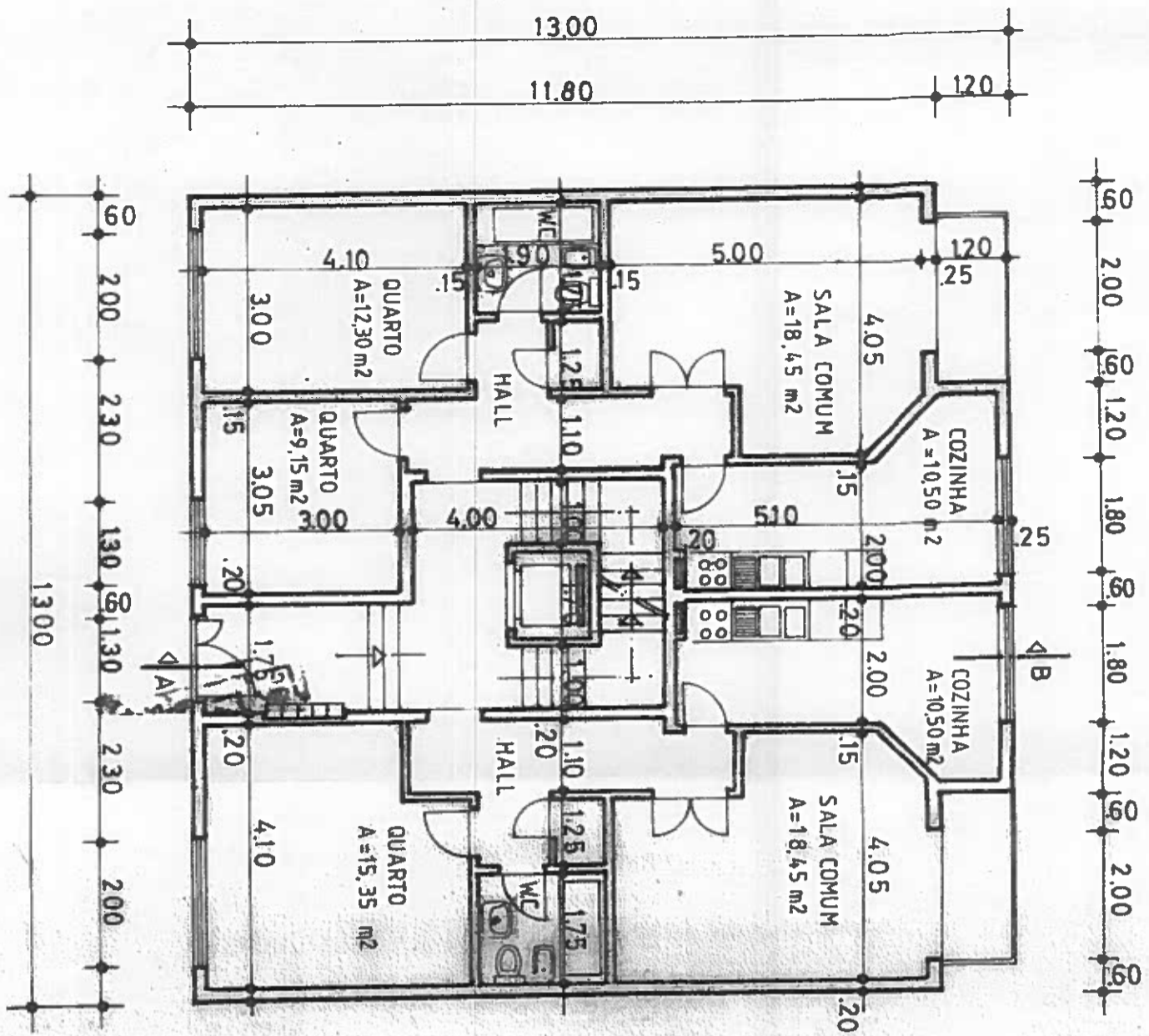

planta do f/choão

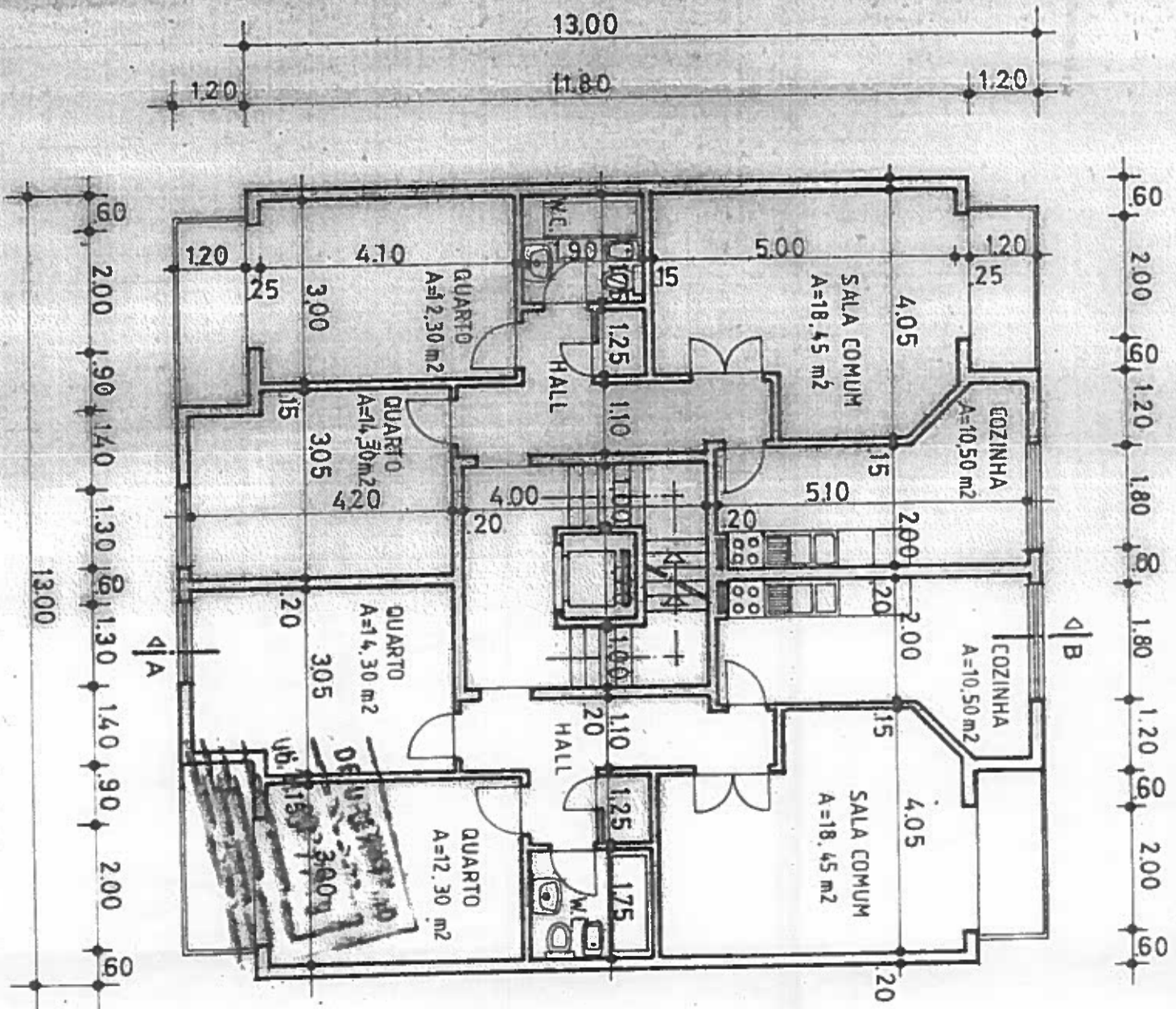

planta dos andares