



+ y:-67800.00

00'008889-x

+

y:-67800.00 +

x:-88750.00

Área Artigo Urbano 3002 – Dois Portos	134.60 m ²
Área de Implantação	102.60 m ²
Área Bruta de Construção	205.20 m ²
Logradouro	32.00 m ²
Área Bruta Privativa	205.20 m ²
Área Bruta Dependente	0.00 m ²

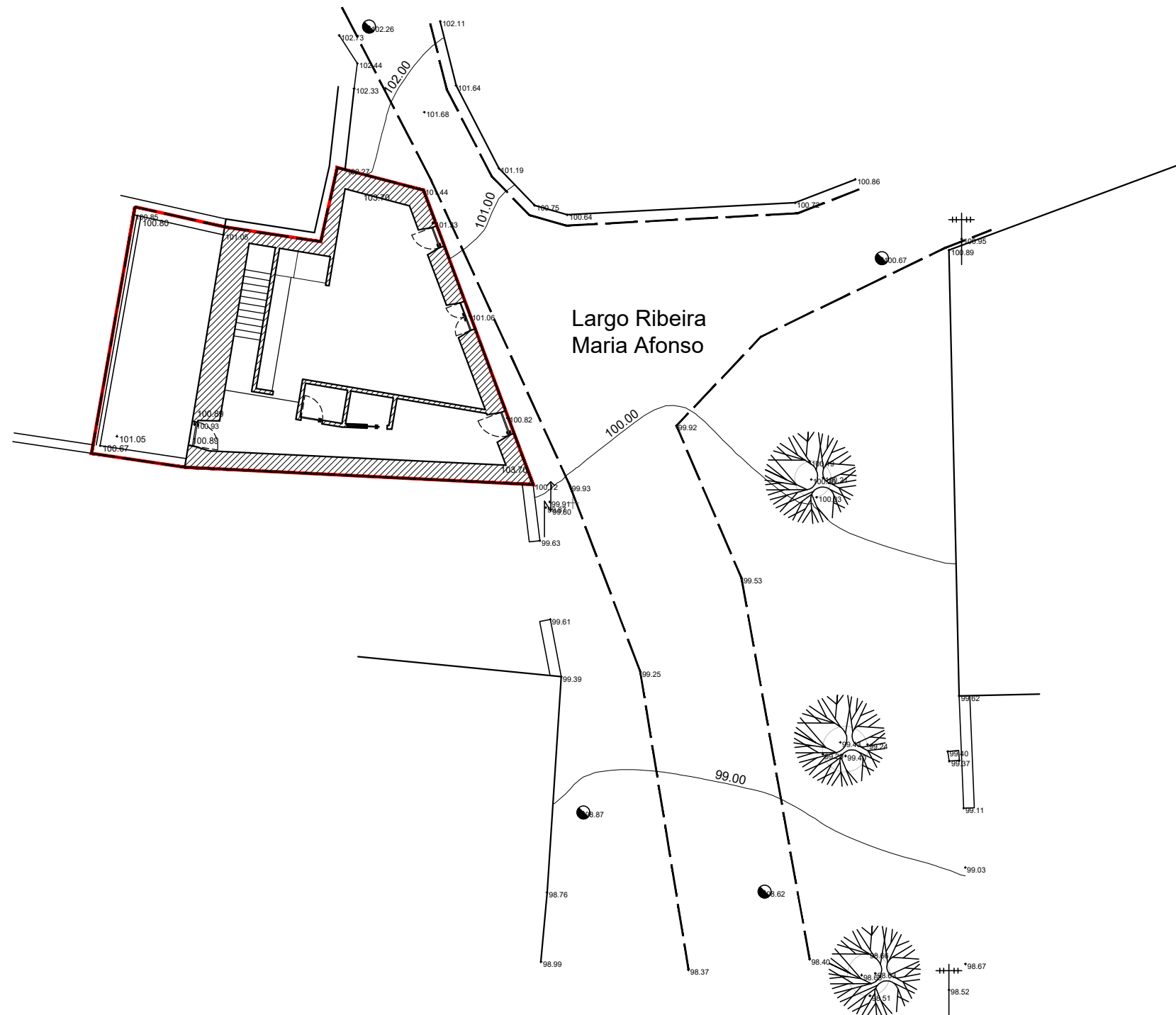

Largo Ribeira
Maria Afonso

Simbologia	
	Limite
	Estação base
	Marco cadastral
	Caixa Esgotos
	Poste Telefone
	Poste Iluminação

TOPOGRAFO

RUI M. BESSA
TM.962741805

SENTIDO DA PROPORÇÃO Gabinete de Projectos Unipessoal, Lda

Rua do Rio Negro, Nº2 Jerumelo, 2665-312 Milharado

Tel. 219 660 980 sentidodaproporcao@sapo.pt
Tim. 964 065 729 sentidodaproporcao@gmail.com

Topógrafo:

RUI M. BESSA
TM.962741805

Associação Nacional de de Topógrafos Nº 3082

Empreendimento:
Recuperação de Habitação

Requerente:
Andre Fonseca Pinto
Alexandra Sofia B. C. C. Santos

Local:
LG da Ribeira, Ribeira Maria Afonso
Dois Portos, Torres Vedras

Peça Desenhada:
Levantamento Topografico

Situação do Desenho:
DT ETRS 89 PT-TM06

Especialidade:
Arquitetura

Fase:
Actualização de Áreas

Data: **2026-02-09** Escala: **1:100**

Sub. Desenho Nº **0** Desenho Nº **0**

Técnico:

João Paulo Roque Miranda
Arquitecto Nº 5563

Código de verificação das competências profissionais
oa-05563-1598 válido até 31-12-2026

Este documento não poderá ser reproduzido em
tudo ou em parte sem a prévia autorização dos autores

y:-67850.00 +

x:-88750.00

Área Artigo Urbano 3002 – Dois Portos	134.60 m ²
Área de Implantação	102.60 m ²
Área Bruta de Construção	205.20 m ²
Logradouro	32.00 m ²
Área Bruta Privativa	205.20 m ²
Área Bruta Dependente	0.00 m ²

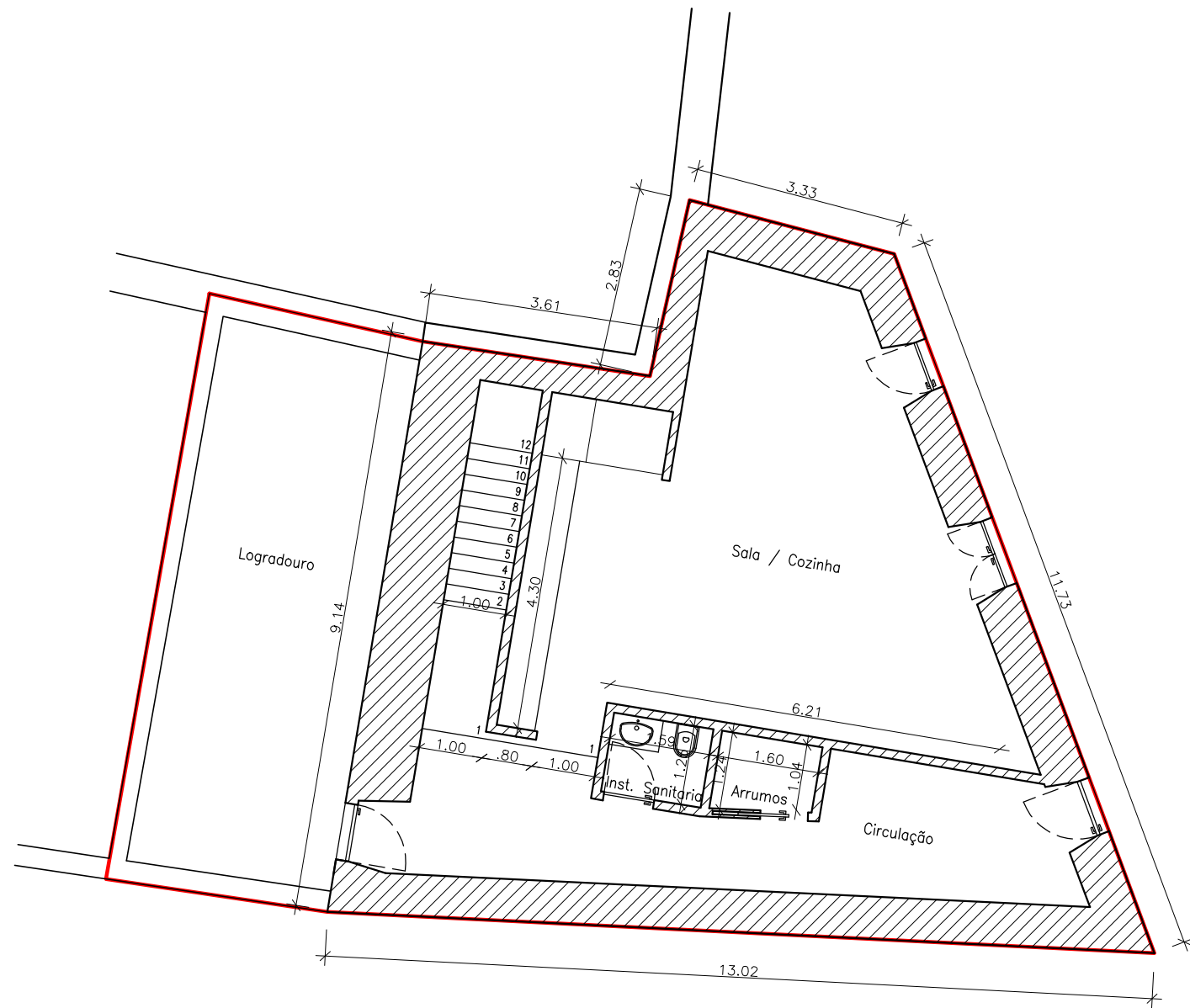

SENTIDO DA PROPORÇÃO Gabinete de Projectos Unipessoal, Lda
 Rua do Rio Negro, Nº2 Jerumelo, 2665-312 Milharado
 Tel. 219 660 980 sentidodaproporcao@sapo.pt
 Tlm. 964 065 729 sentidodaproporcao@gmail.com

Topógrafo:

RUI M. BESSA
TM.962741805
 Associação Nacional de Topógrafos Nº 3082

Empreendimento:
Recuperação de Habitação
 Requerente:
Andre Fonseca Pinto
Alexandra Sofia B. C. Santos

Local:
LG da Ribeira, Ribeira Maria Afonso
Dois Portos, Torres Vedras

Peça Desenhada:
Planta do Piso 0

Situação do Desenho:

Especialidade:
Arquitetura

Fase:
Actualização de Áreas

Data: **2026-02-09** Escala: **1:100**

Sub. Desenho Nº **1** Desenho Nº **1**

Técnico:

João Paulo Roque Miranda
 Arquitecto Nº 5563
 Código de verificação das competências profissionais
 oa-05863-1598 válido até 31-12-2026
 Este documento não poderá ser reproduzido em
 tudo ou em parte sem a prévia autorização dos autores

Área Artigo Urbano 3002 – Dois Portos	134.60 m ²
Área de Implantação	102.60 m ²
Área Bruta de Construção	205.20 m ²
Logradouro	32.00 m ²
Área Bruta Privativa	205.20 m ²
Área Bruta Dependente	0.00 m ²

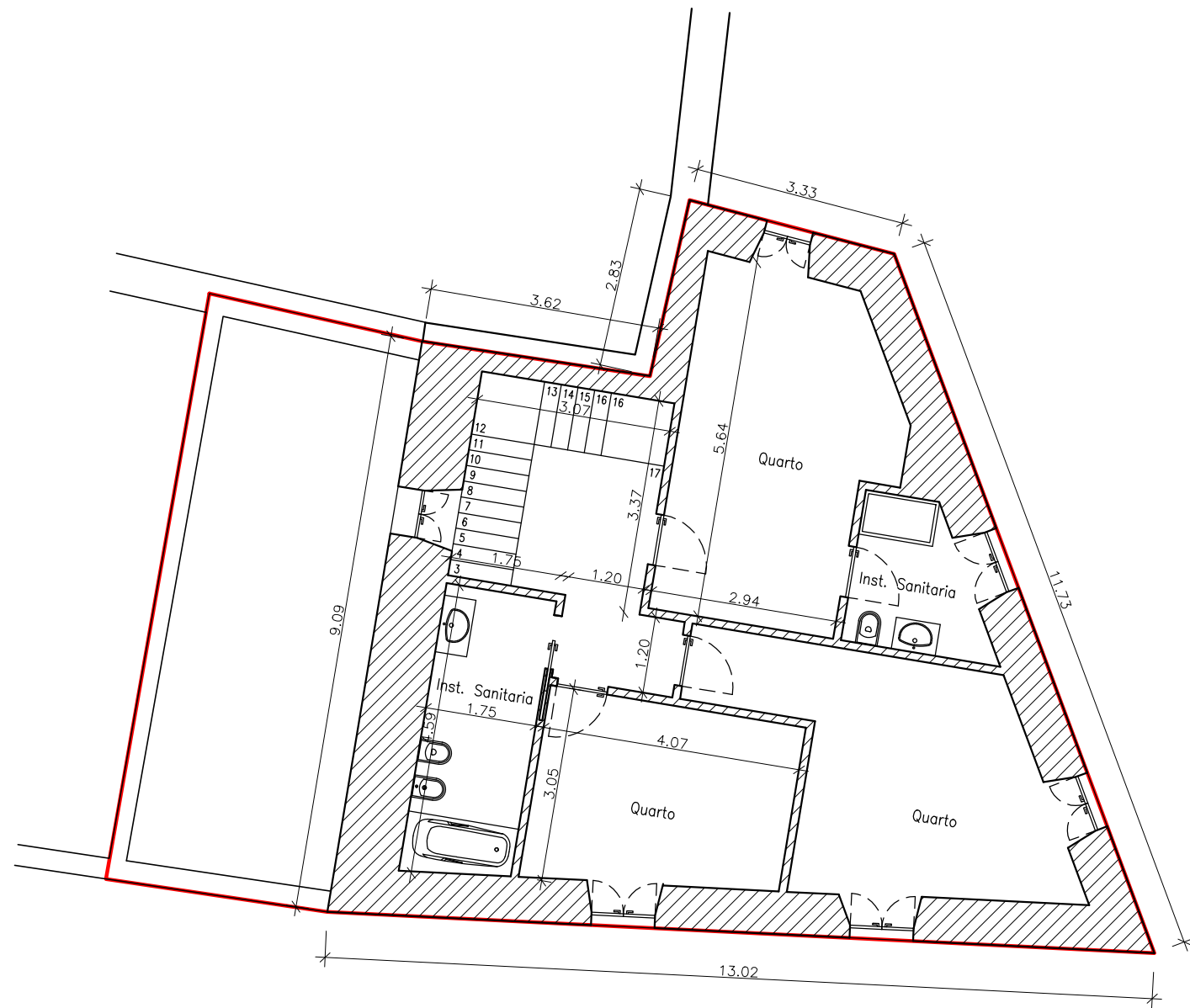

SENTIDO DA PROPORÇÃO Gabinete de Projectos Unipessoal, Lda
 Rua do Rio Negro, Nº2 Jerumelo, 2665-312 Milharado
 Tel. 219 660 980 sentidodaproporcao@sapo.pt
 Tlm. 964 065 729 sentidodaproporcao@gmail.com

Topógrafo:

RUI M. BESSA
TM.962741805
 Associação Nacional de de Topógrafos Nº 3082

Empreendimento:
Recuperação de Habitação
 Requerente:
Andre Fonseca Pinto
Alexandra Sofia B. C. C. Santos

Local:
LG da Ribeira, Ribeira Maria Afonso
Dois Portos, Torres Vedras

Peça Desenhada:
Planta do Piso 1

Situação do Desenho:

Especialidade:
Arquitetura

Fase:
Actualização de Áreas

Data: **2026-02-09** Escala: **1:100**

Sub. Desenho Nº **2** Desenho Nº **2**

Técnico:

João Paulo Roque Miranda
 Arquitecto Nº 5563
 Código de verificação das competências profissionais
 oa-05563-1598 válido até 31-12-2026
 Este documento não poderá ser reproduzido em
 tudo ou em parte sem a prévia autorização dos autores