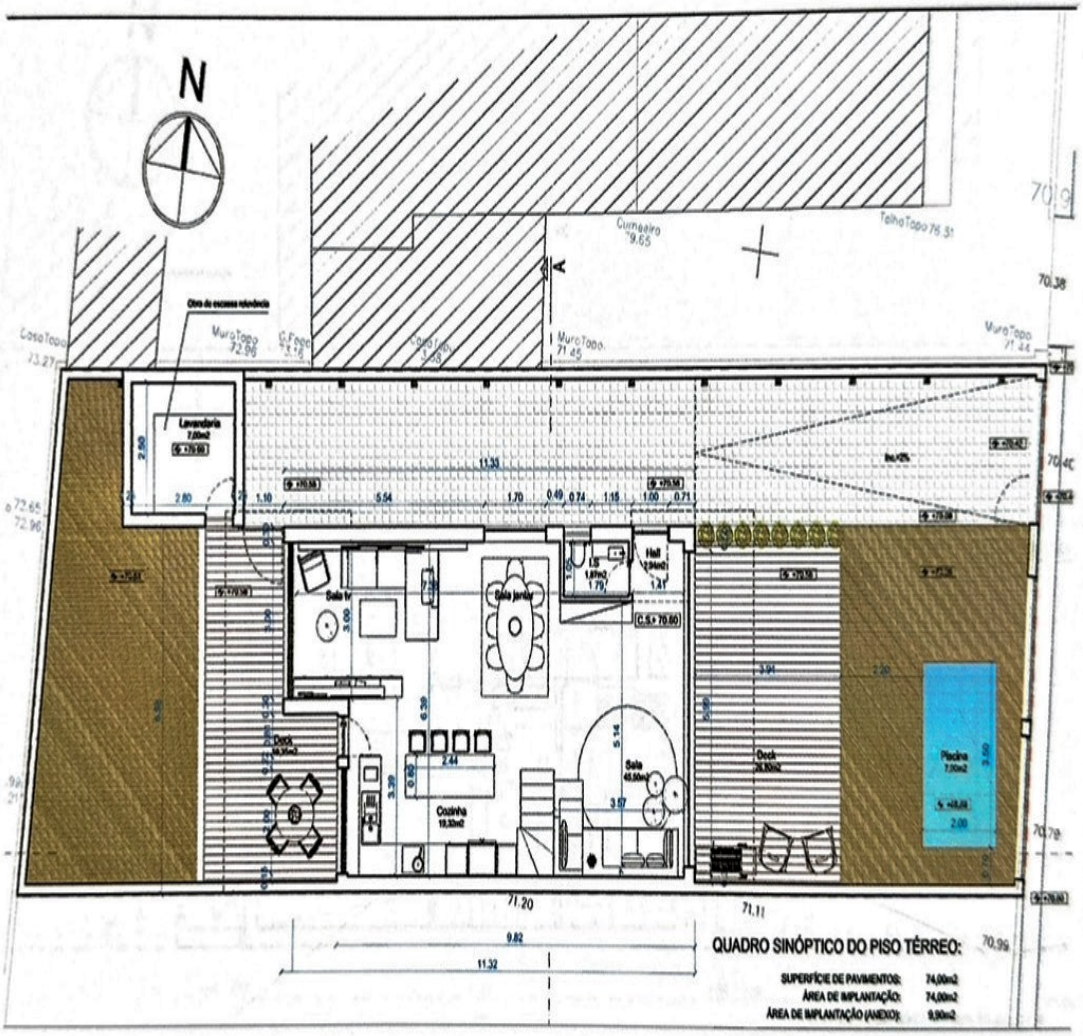

QUADRO SINÓPTICO DO PISO TÉRREO:

SUPERFÍCIE DE PAVIMENTOS:	74,00m2
ÁREA DE IMPLANTAÇÃO:	74,00m2
ÁREA DE IMPLANTAÇÃO (ANEXO):	9,90m2

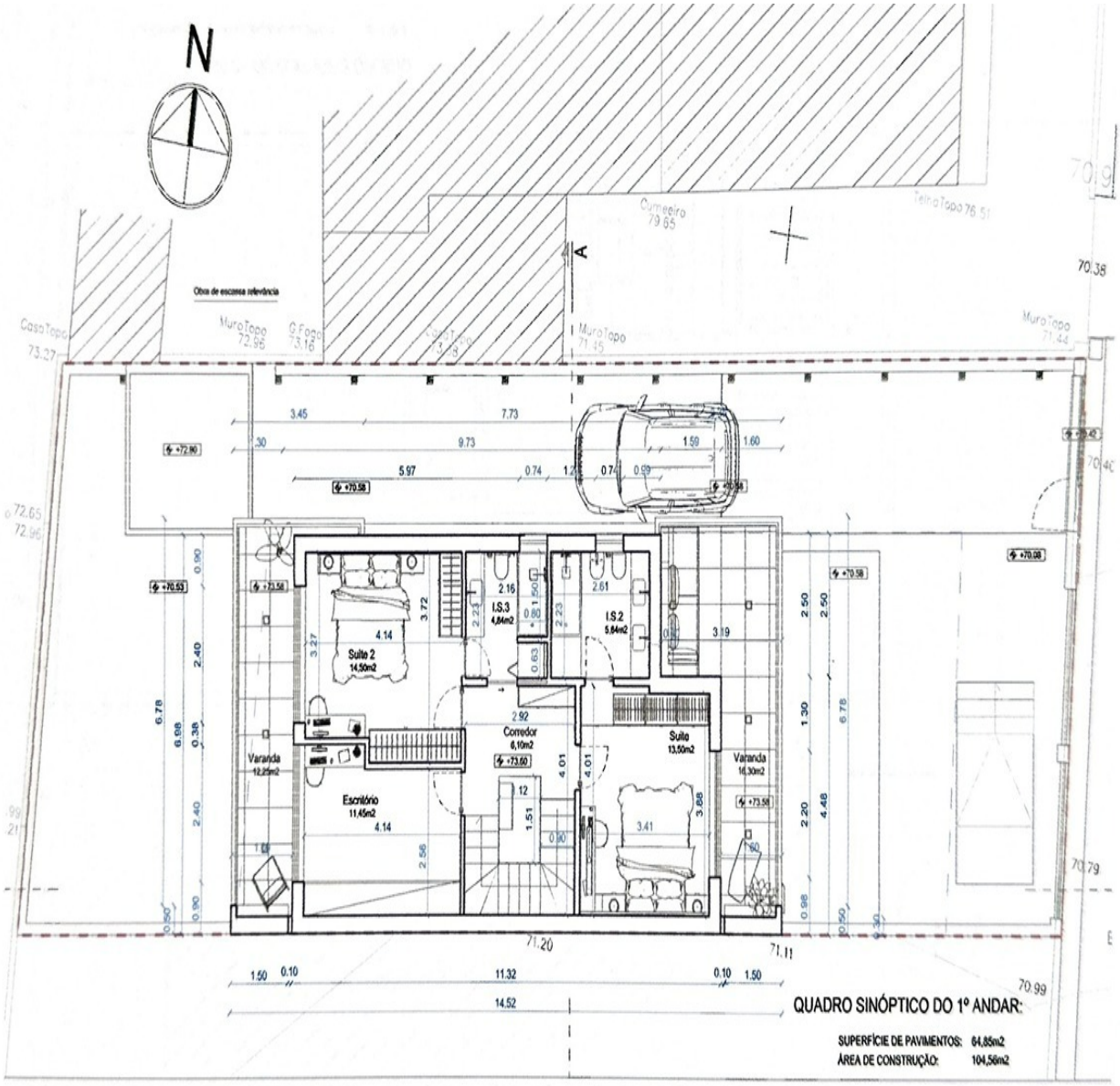
N
Obra de escassa relevância
Suite 2
14,50m2
I.S.3
4,84m2
I.S.2
5,84m2
Corredor
6,10m2
Suite
13,50m2
Escritório
11,45m2
Varanda
12,25m2
Varanda
16,30m2
QUADRO SINÓPTICO DO 1º ANDAR:
SUPERFÍCIE DE PAVIMENTOS: 64,85m2
ÁREA DE CONSTRUÇÃO: 104,56m2