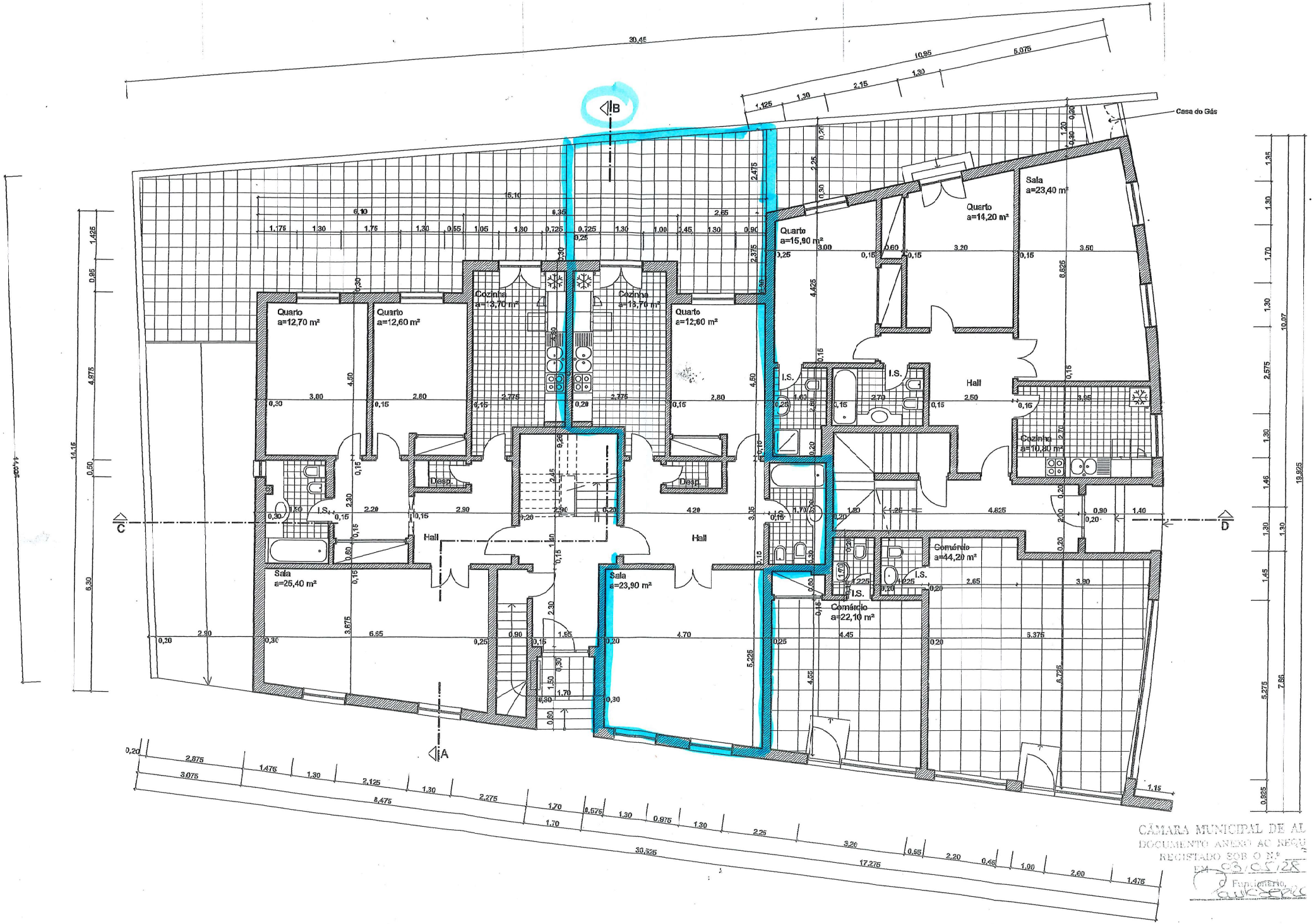

CÂMARA MUNICIPAL DE AL
DOCUMENTO ANEXO AO REQU
REGISTADO SOB O Nº
EM 03/05/28
O Funcionário,

CÂMARA MUNICIPAL DE ALCO
DOCUMENTO ANEXO AO REQUER
REGISTADO SOB O Nº 706
EM 03/05/28
O Funcionário