

LEGENDA - 1- GARAGEM, 2- ESTABELECIMENTO COMERCIAL, 3- W.C., 4- MALL DE ENTRADA
 5- VESTIBULO, 6- SALA COMUM, 7- HALL, 8- BANHO, 9- MALEIRO, 10- DESPENSA
 11- COZINHA, 12- QUARTO, 13- LAVANDARIA

122

PROPRIEDADE HORIZONTAL

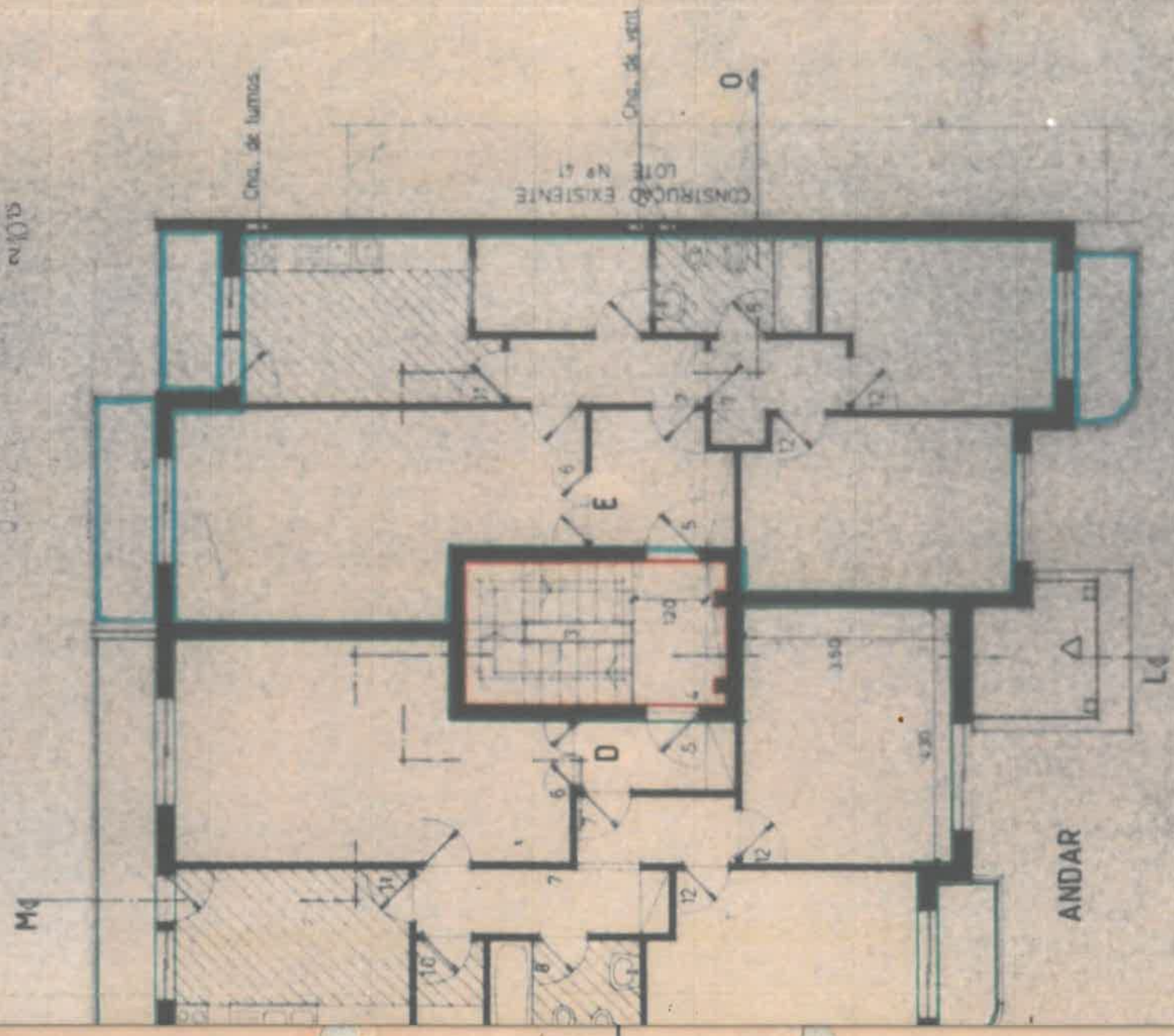

ANDAR

CÂMARA MUNICIPAL DA MAIA

O preço a que se refere esta propriedade horizontal ainda não possui a licença de utilização.

Data 29/01/91
 O Funcionário

JOÃO dos SANTOS e SANTOS Lda
 Urb. da Costela lotes nº 42 e 43

Gueifões MAIA

Escala 1/100

Este exemplar é uma reprodução fiel extraída da Obra 1937:1988, Processo 21:1990, Folha 122.

Funcionário: cpnides