

4/1

D

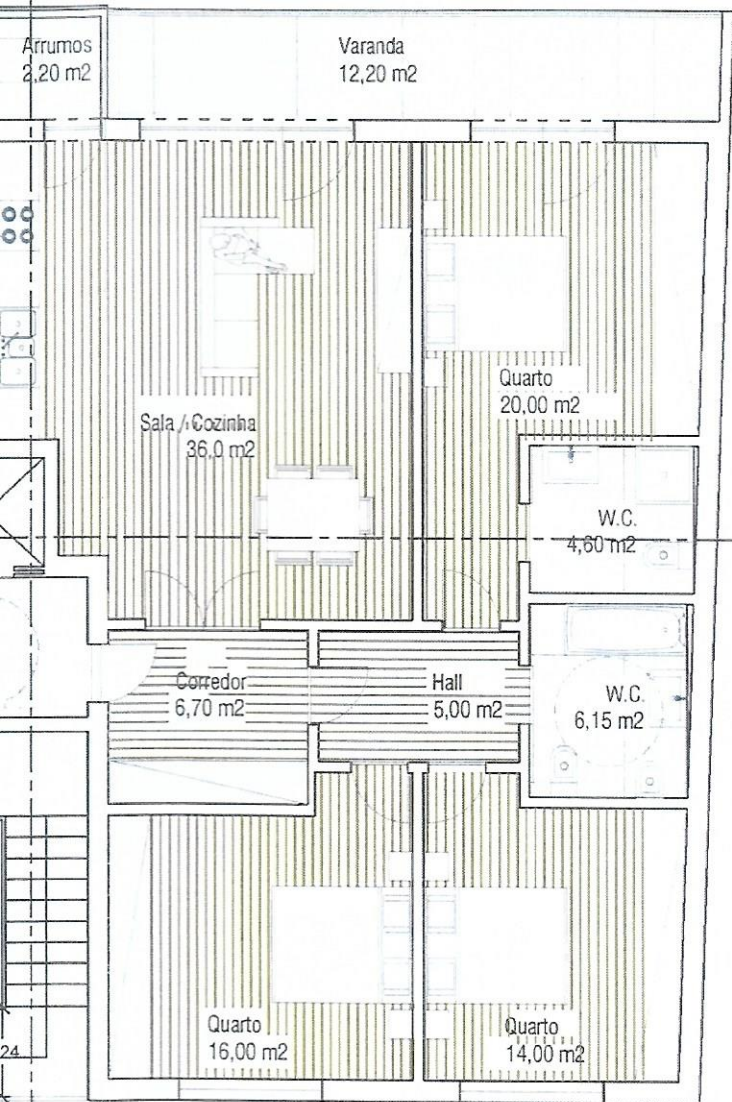

B

Alçado Norte

C

Assinado por: MÁRIO MANUEL PEREIRA OLIVEIRA
 Num. de Identificação: B115799281
 Data: 2020.11.13 11:31:41+00'00'



ORIGINAL

ARQUITETURA ARQ. MÁRIO OLIVEIRA	REQUERENTE : OBRA :	WEINVEST, LDA CONSTRUÇÃO - EDIFÍCIO MULTIFAMILIAR	DESENHO N°. 07 DATA : NOVEMBRO 2020
ESCALA 1/100	LOCAL : DESIGNAÇÃO :	LOTEAMENTO S. SEBASTIÃO - LOTE 43 - MIRANDELA PLANTA PISO 2	LICENCIAMENTO: PROJETO DE ARQUITETURA



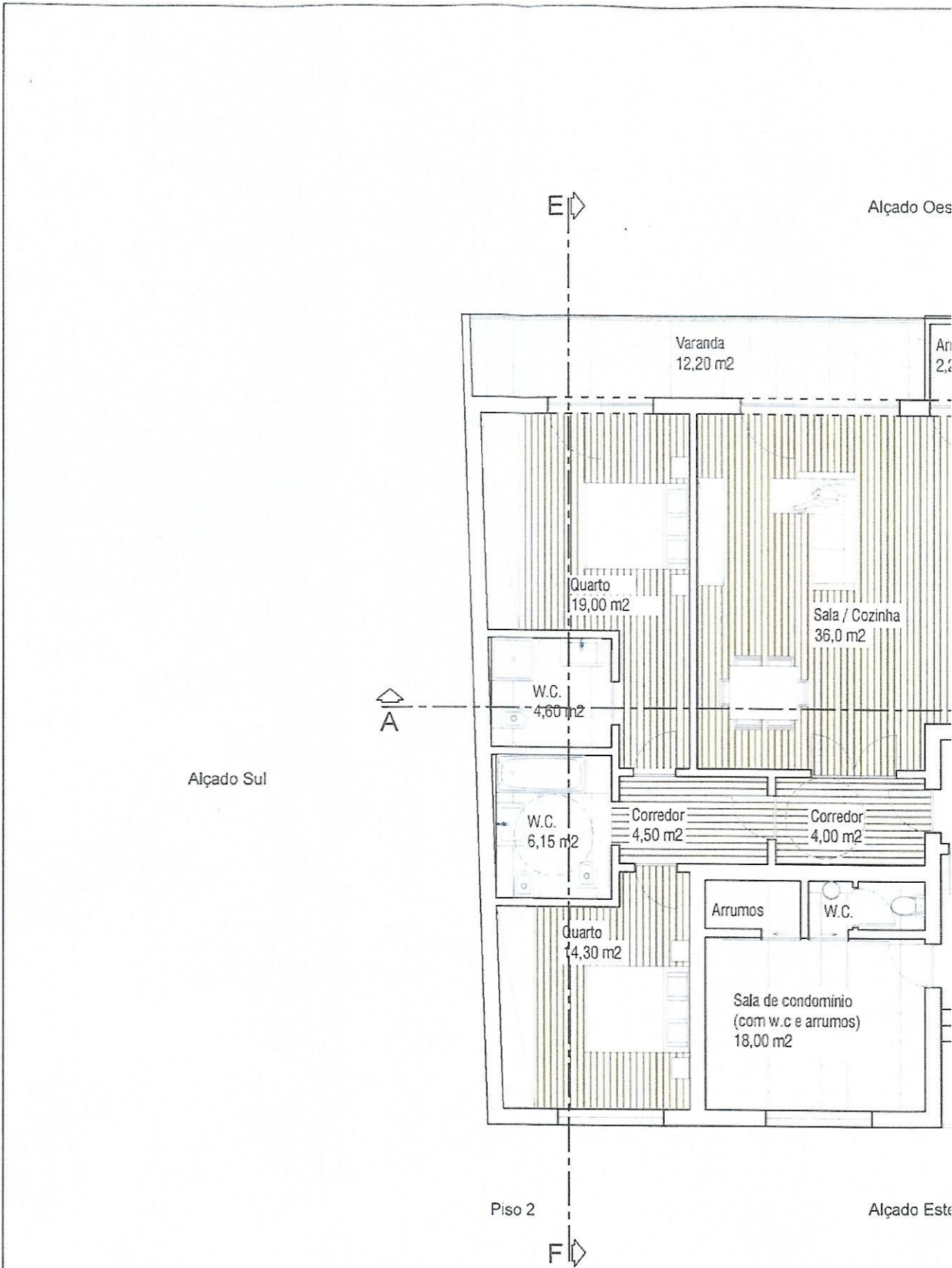

Legenda de materiais:



— Parede com bloco térmico e "Etic's" (capote) no exterior



— Parede simples de alvenaria de tijolo e gesso projetado.



— Pavimento em madeira



— Pavimento cerâmico 50 x 50 cm



— Caixilharia interior em madeira