



SIMBOLOGIA

- Limite da Propriedade
- Superfície Pavimentada
- Gravilha
- Área verde de baixa manutenção
- Piscina

QUADRO SINTESE

| | |
|-------------------------|------------|
| Prédio Rústico n.º 1720 | 2 000.00m² |
|-------------------------|------------|

PROPOSTO_TOTAL

| | |
|---------------------------|-----------|
| Área de Impermeabilização | 1091.00m² |
| Área de Implantação | 473.00m² |
| Edificações_175.00m² x 2 | 350.00m² |
| Piscina_61.50m² x 2 | 123.00m² |
| Área Total de Construção | 500.00m² |
| Piso 0_175.00m² x 2 | 350.00m² |
| Piso 1_75.00m² x 2 | 150.00m² |
| Cave_268.30m² x 2 | 536.60m² |
| Área Útil Total | 261.20m² |
| Área Habitável Total | 243.00m² |
| n.º de pisos | 2 |
| n.º de fogos | 2 |
| Cota de Soleira | 263.64 |
| Cércea | 7.00m |
| Volumetria | 2450.00m³ |

PROPOSTO_HABITAÇÃO B

| | |
|-------------------------------|-----------|
| Área de Impermeabilização | 525.30m² |
| Área de Implantação | 236.50m² |
| Edificações | 175.00m² |
| Piscina | 61.50m² |
| Área Total de Construção | 250.00m² |
| Piso 0 | 175.00m² |
| Piso 1 | 75.00m² |
| Cave (área não contabilizada) | 268.30m² |
| Área Útil Total | 130.60m² |
| Área Habitável Total | 121.50m² |
| n.º de pisos | 2 |
| Cota de Soleira | 263.64 |
| Cércea | 7.00m |
| Volumetria | 1225.00m³ |

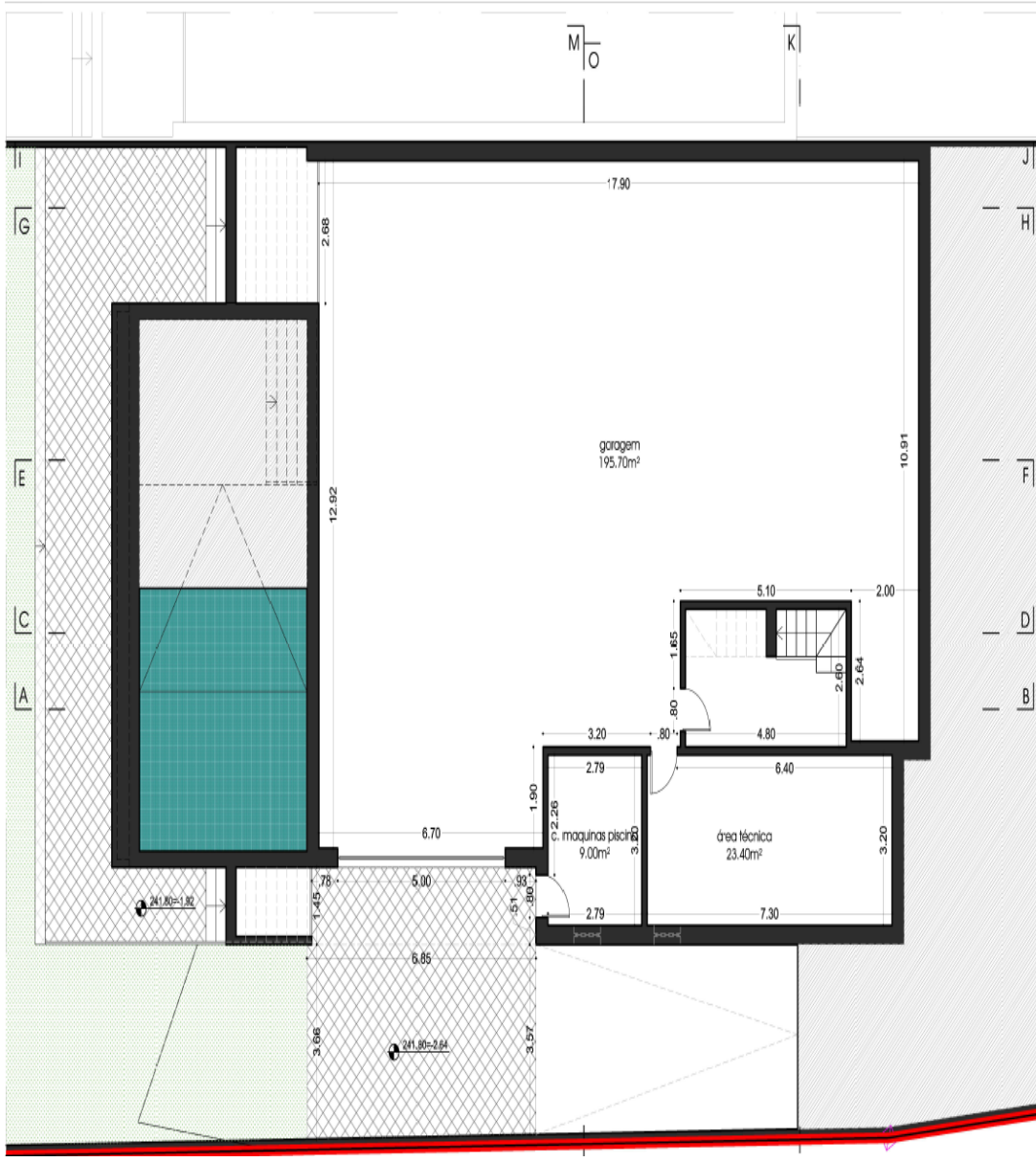

SIMBOLOGIA

- Limite da Propriedade
- Superfície Pavimentada
- Gravilha
- Área verde de baixa manutenção
- Piscina

QUADRO SINTESE

| | |
|-------------------------|------------------------|
| Prédio Rústico n.º 1720 | 2 000.00m ² |
|-------------------------|------------------------|

PROPOSTO_TOTAL

| | |
|--------------------------------------|-----------------------|
| Área de Impermeabilização | 1091.00m ² |
| Área de Implantação | 473.00m ² |
| Edificações 175.00m ² x 2 | 350.00m ² |
| Piscina 61.50m ² x 2 | 123.00m ² |
| Área Total de Construção | 500.00m ² |
| Piso 0 175.00m ² x 2 | 350.00m ² |
| Piso 1 75.00m ² x 2 | 150.00m ² |
| Cave 268.30m ² x 2 | 536.60m ² |
| Área Útil Total | 261.20m ² |
| Área Habitável Total | 243.00m ² |
| n.º de pisos | 2 |
| n.º de fogos | 2 |
| Cota de Soleira | 263.64 |
| Cércea | 7.00m |
| Volúmetria | 2450.00m ³ |

PROPOSTO_HABITAÇÃO B

| | |
|-------------------------------|-----------------------|
| Área de Impermeabilização | 525.30m ² |
| Área de Implantação | 236.50m ² |
| Edificações | 175.00m ² |
| Piscina | 61.50m ² |
| Área Total de Construção | 250.00m ² |
| Piso 0 | 175.00m ² |
| Piso 1 | 75.00m ² |
| Cave (área não contabilizada) | 268.30m ² |
| Área Útil Total | 130.60m ² |
| Área Habitável Total | 121.50m ² |
| n.º de pisos | 2 |
| Cota de Soleira | 263.64 |
| Cércea | 7.00m |
| Volúmetria | 1225.00m ³ |

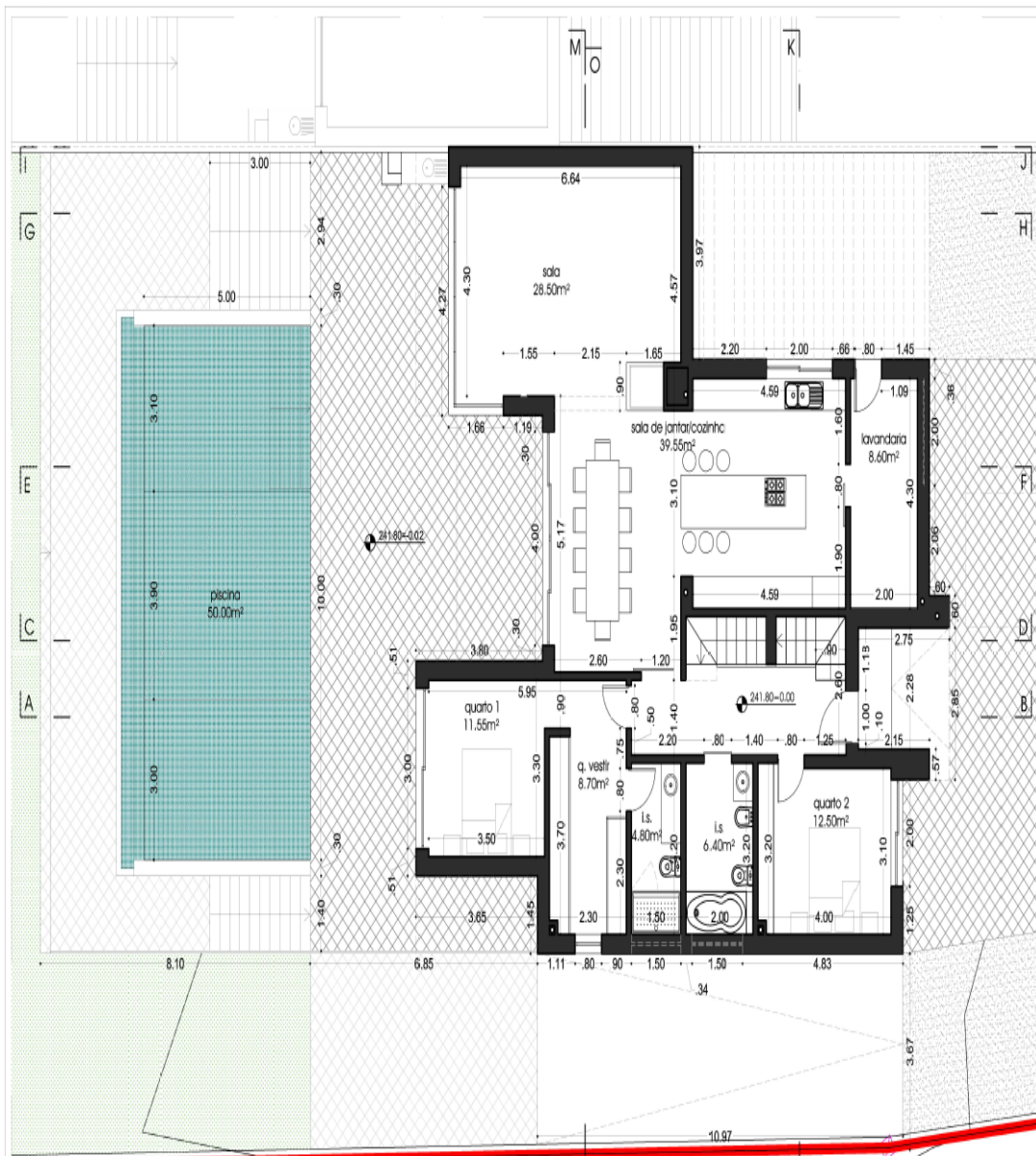

SIMBIOLOGIA

- Limite da Propriedade
- Superfície Pavimentada
- Gravilha
- Área verde de baixa manutenção
- Piscina

QUADRO SINTESE

| | |
|-------------------------|------------|
| Prédio Rústico n.º 1720 | 2 000.00m² |
|-------------------------|------------|

PROPOSTO _TOTAL

| | |
|---------------------------|-----------|
| Área de Impermeabilização | 1091.00m² |
| Área de Implantação | 473.00m² |
| Edificações 175.00m² x 2 | 350.00m² |
| Piscina 61.50m² x 2 | 123.00m² |
| Área Total de Construção | 500.00m² |
| Piso 0 175.00m² x 2 | 350.00m² |
| Piso 1 75.00m² x 2 | 150.00m² |
| Cave 268.30m² x 2 | 536.60m² |
| Área Util Total | 261.20m² |
| Área Habitável Total | 243.00m² |
| n.º de pisos | 2 |
| n.º de fogos | 2 |
| Cota de Soleira | 263.64 |
| Cêrcea | 7.00m |
| Volumetria | 2450.00m³ |

PROPOSTO _HABITAÇÃO B

| | |
|-------------------------------|-----------|
| Área de Impermeabilização | 525.30m² |
| Área de Implantação | 236.50m² |
| Edificações | 175.00m² |
| Piscina | 61.50m² |
| Área Total de Construção | 250.00m² |
| Piso 0 | 175.00m² |
| Piso 1 | 75.00m² |
| Cave (área não contabilizada) | 268.30m² |
| Área Util Total | 130.60m² |
| Área Habitável Total | 121.50m² |
| n.º de pisos | 2 |
| Cota de Soleira | 263.64 |
| Cêrcea | 7.00m |
| Volumetria | 1225.00m³ |