

©

12
ANEXO
Nº 1

DECLARAÇÃO DE CONFORMIDADE

Declaração de Conformidade para um ascensor



Instalador:

Nome: ATLAS ASCENSORES, LDA
Morada: Rua Nossa Sra. da Conceição, 3 - 2790-111 CARNAXIDE

Produto:

Produto: Elevador Atlas	
Tipo: Electrico	
Ano de Instalação: 2005	Nº Série: NA 3098
Local da Instalação: Urb.St.Ant.Cav., Praça Dom Lourenço, Lote T16 – Loures	
Designação do elevador no edifício: Elevador Nº 1	

Organismo Notificado:

Nome: APCER – Associação Portuguesa de Certificação	Ref. Nº 0866
Morada: Edifício Península – Pç. do Bom Sucesso, 127-131 Esc. 210	4150-146 PORTO
Exame CE de Tipo:	
Nº Certificado: Atlas Ascensores, Lda. 2000/CEP.1056	

Por este meio declaramos que este produto cumpre as seguintes Directivas EU e Normas EN:

Directivas UE	Normas EN	(Quando apropriado referir o Certificado De Concepção CE)
95/16/CE (Ascensores)	EN 81-1/2	Regras de segurança para fabrico e instalação de ascensores – Parte 1/2: ascensores eléctricos / hidráulicos
Outras normas relacionadas com esta declaração: Não		

Âmbito:

Para transporte de passageiros e mercadorias de acordo com os dados da placa de características na cabina e o manual de instruções.

Local: Lisboa	Nome/Apelido: Victor Rodrigues
Data: 27/09/2005	Empresa/Sector: Atlas Ascensores / Montagem
	Assinatura: 

Arq. em: Atlas Ascensores, Lda	Declaração de Conformidade Nº 0050/01	Língua: P
--------------------------------	---------------------------------------	-----------

IEQ-605

REV.01

ANEXO 6

PEQ-104





ANEXO
No 2

13

T13

10P+R/C

T2T3
40F+1

PRACETA D. LOURENÇO DE ALMADA

T17

SOLEIRA	95.50
CAVE	92.90
S/CAVE	90.30

T14

SOLEIRA	91.40
CAVE	88.80
S/CAVE	86.20

T15

SOLEIRA	95.10
CAVE	92.50
S/CAVE	89.90

8

SOLEIRA	101.50
CAVE	98.90
S/CAVE	96.30

T16

SOLEIRA	96.50
CAVE	94.00
S/CAVE	91.40

EL MOURISCO

5P

T4 b T3

5P

T4 a T3

5P

33

5P

T4

EL

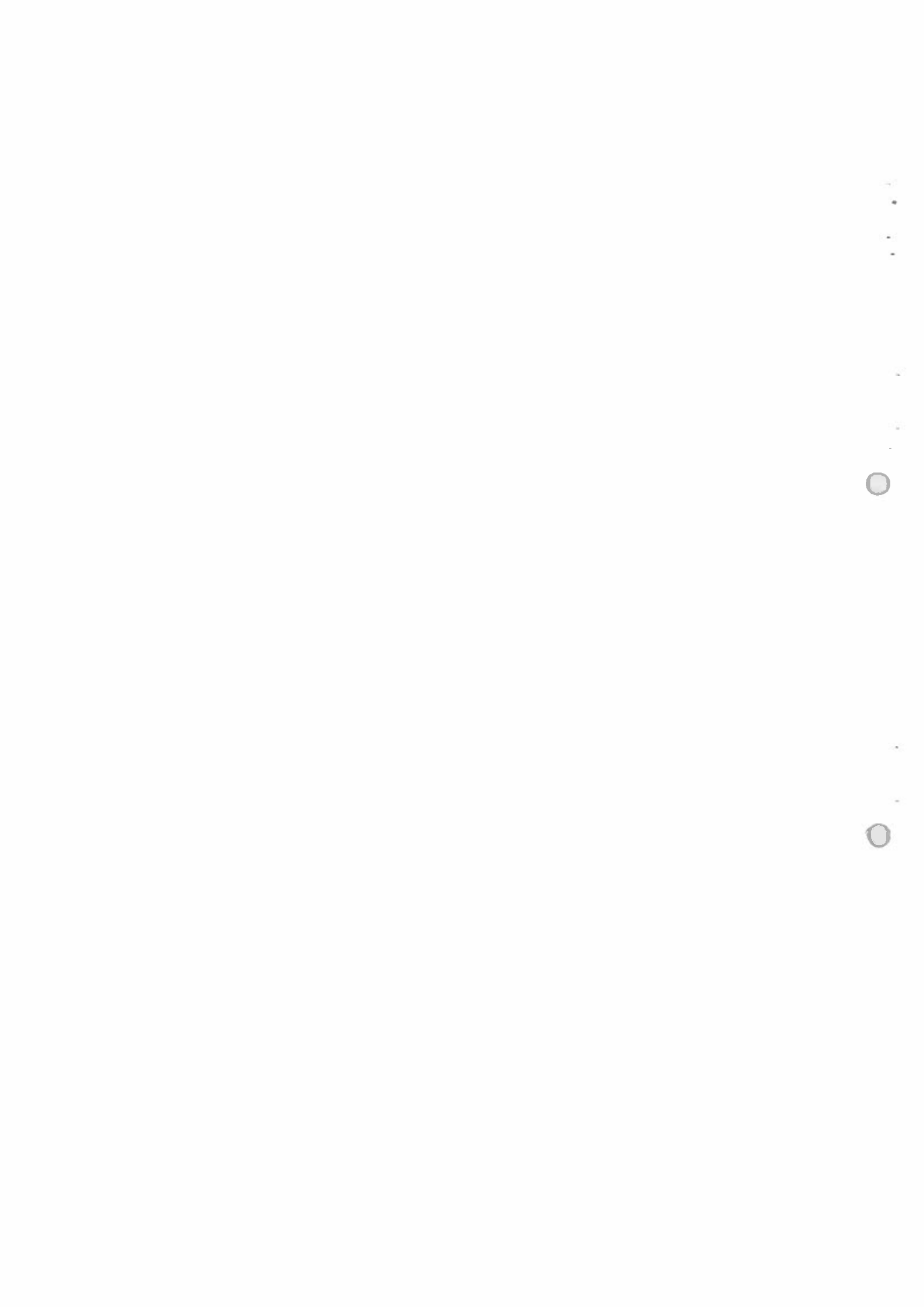

ANEXO 14
Nº 3

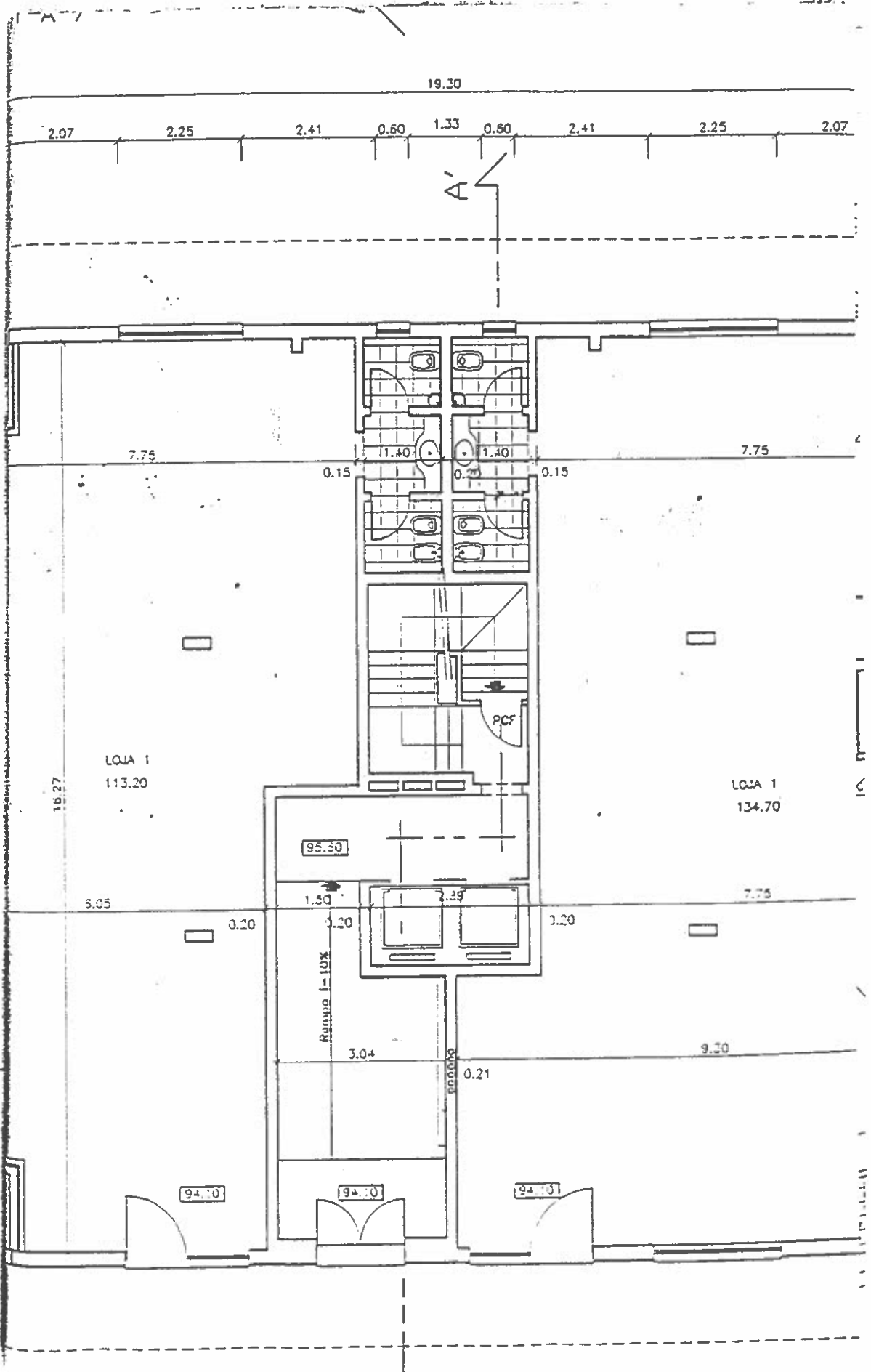

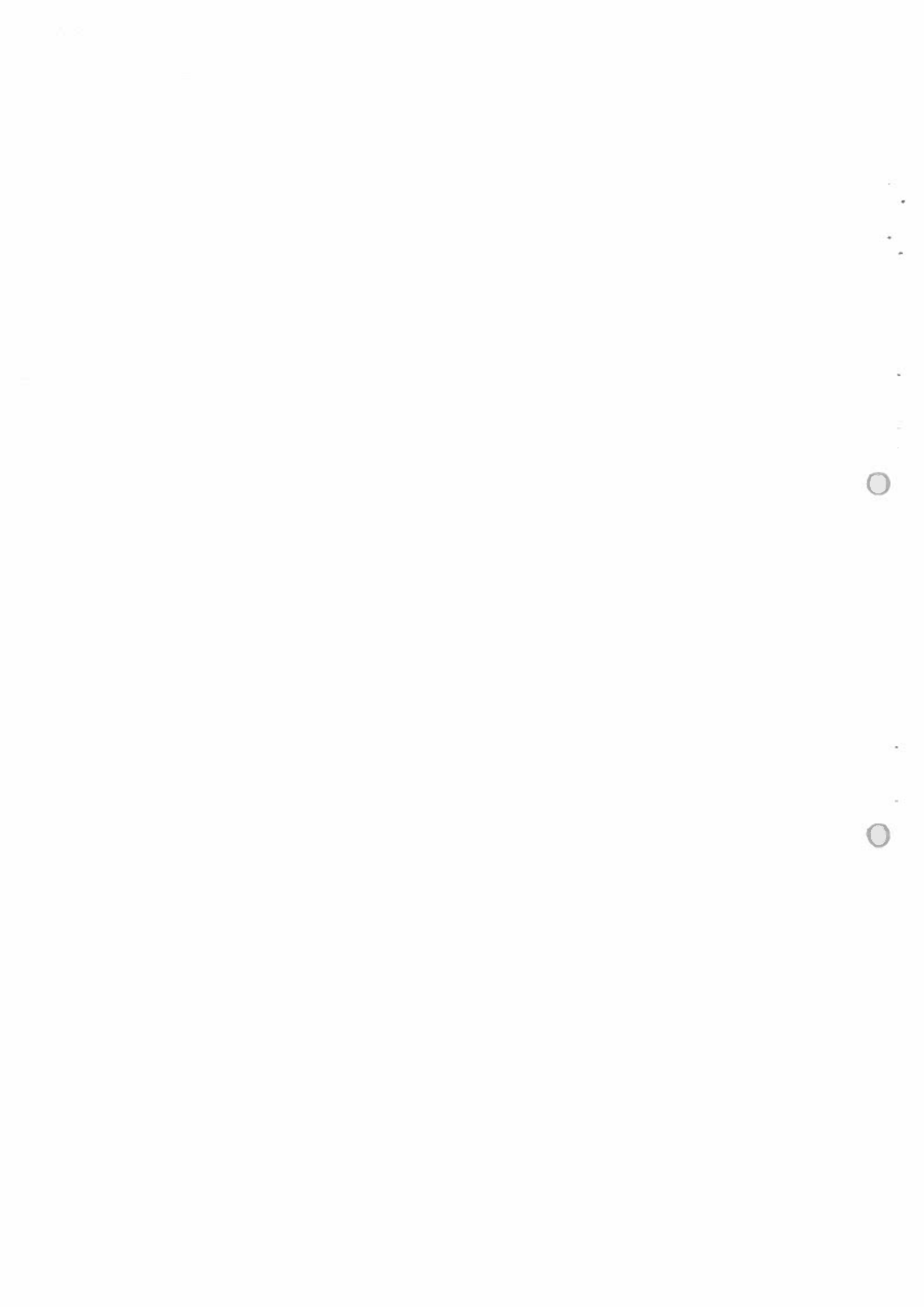

MOCITER - Móveis de Cozinha de Terrugem, Lda.

Avenida 29 de Agosto, 52
2705-869 TERRUGEM - SNT
Tel.: 21 961 62 91 - Fax: 21 961 35 44

DECLARAÇÃO

Terrugem, 19 de Outubro de 2006

Obra: URB. ST. ANTÓNIO DOS CAVALEIROS LOTE T 16

Mociter – móveis de cozinha de Terrugem, Lda declara ter vendido à
Firma Ferromax – urb. construções, Lda os electrodomésticos de marca
Zanussi abaixo mencionados, com garantia de 2 anos a partir desta data.

- Forno ZOB 541 X
- Placa ZGL 65 X
- Tampa LIG 60 N
- Campânula Aqua Inox de 70 cm

A Gerência,

MOCITER - Móveis de Cozinha de Terrugem, Lda.

A Gerência
[Assinatura]

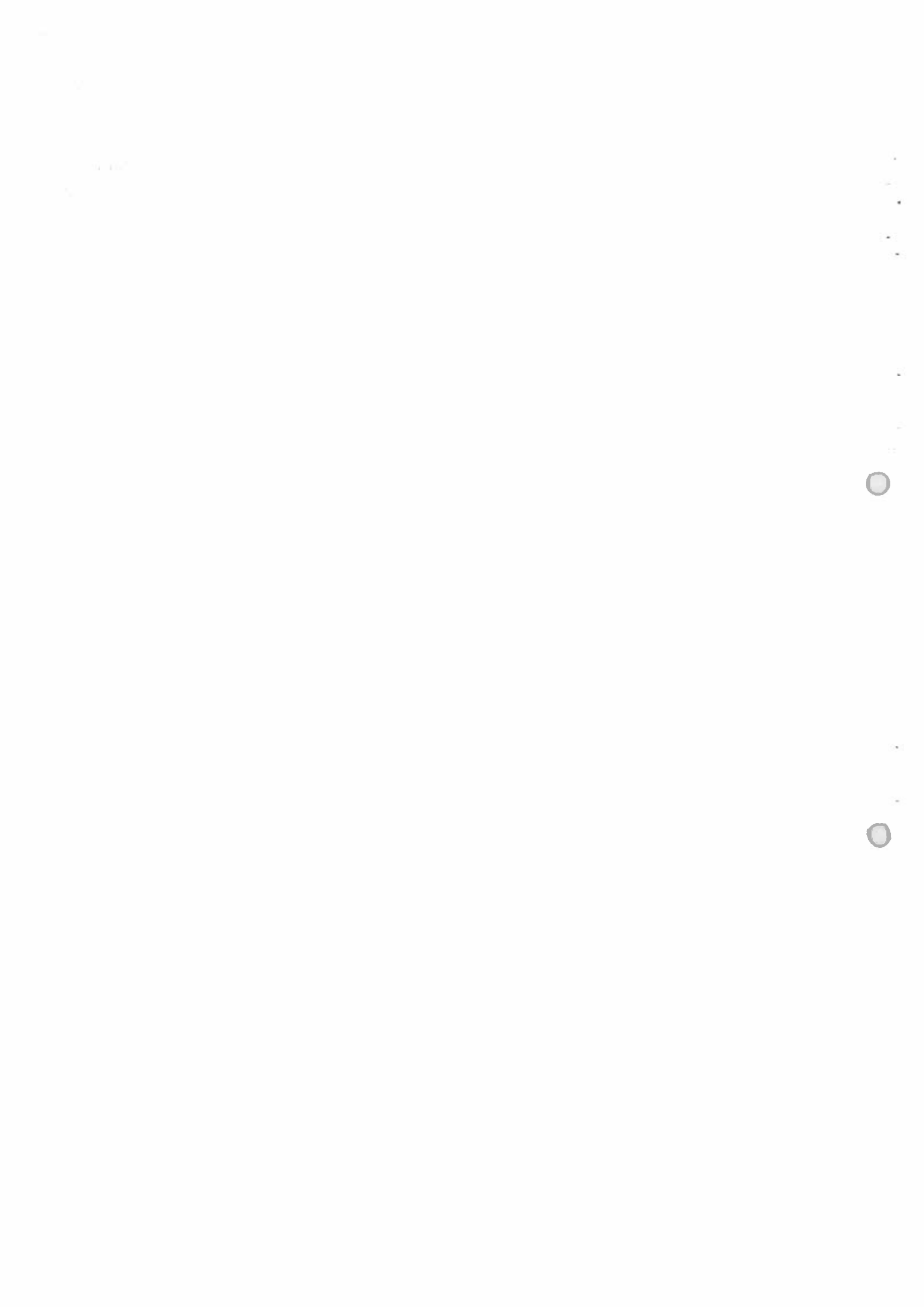

ANEXO

Nº 5

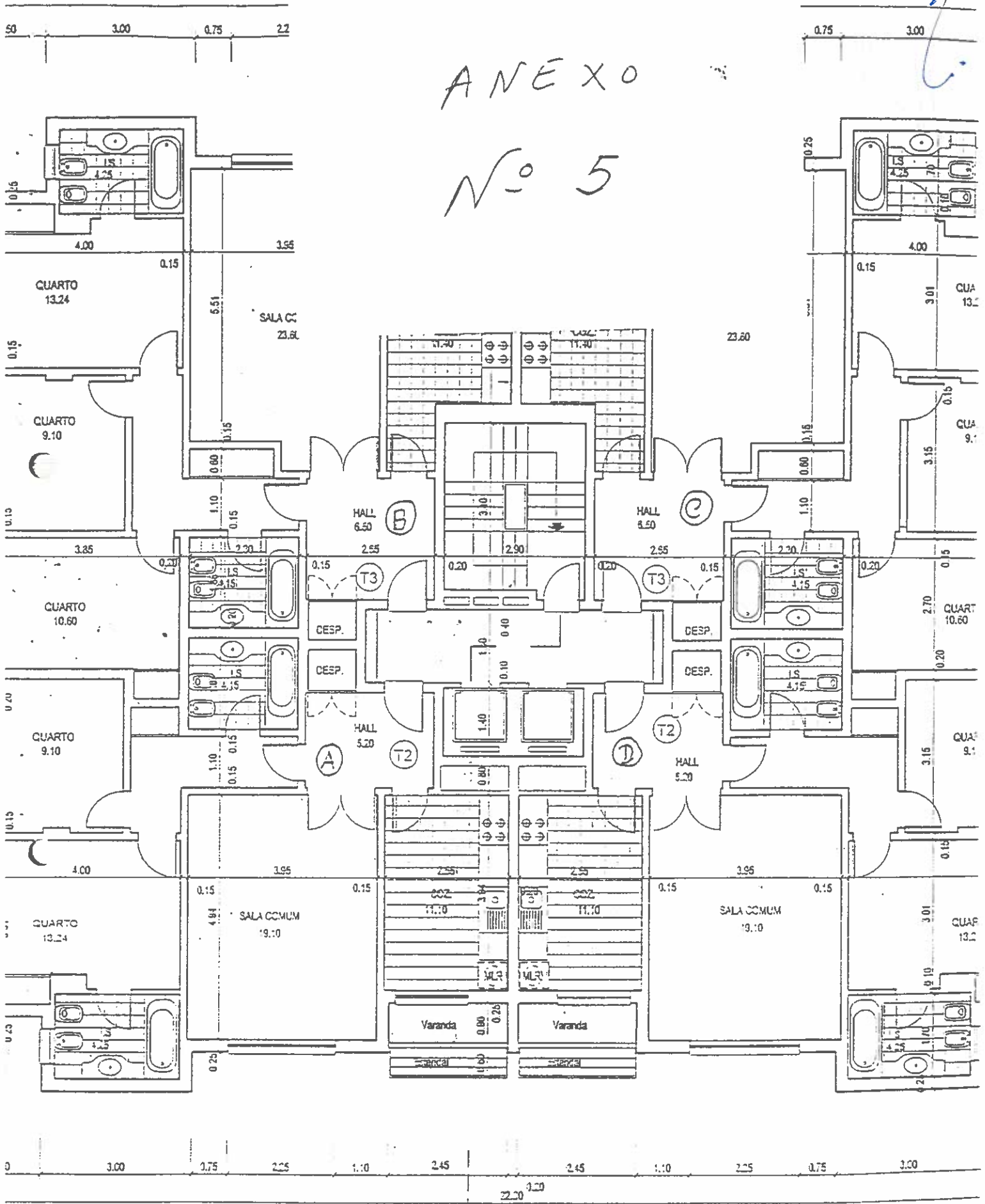

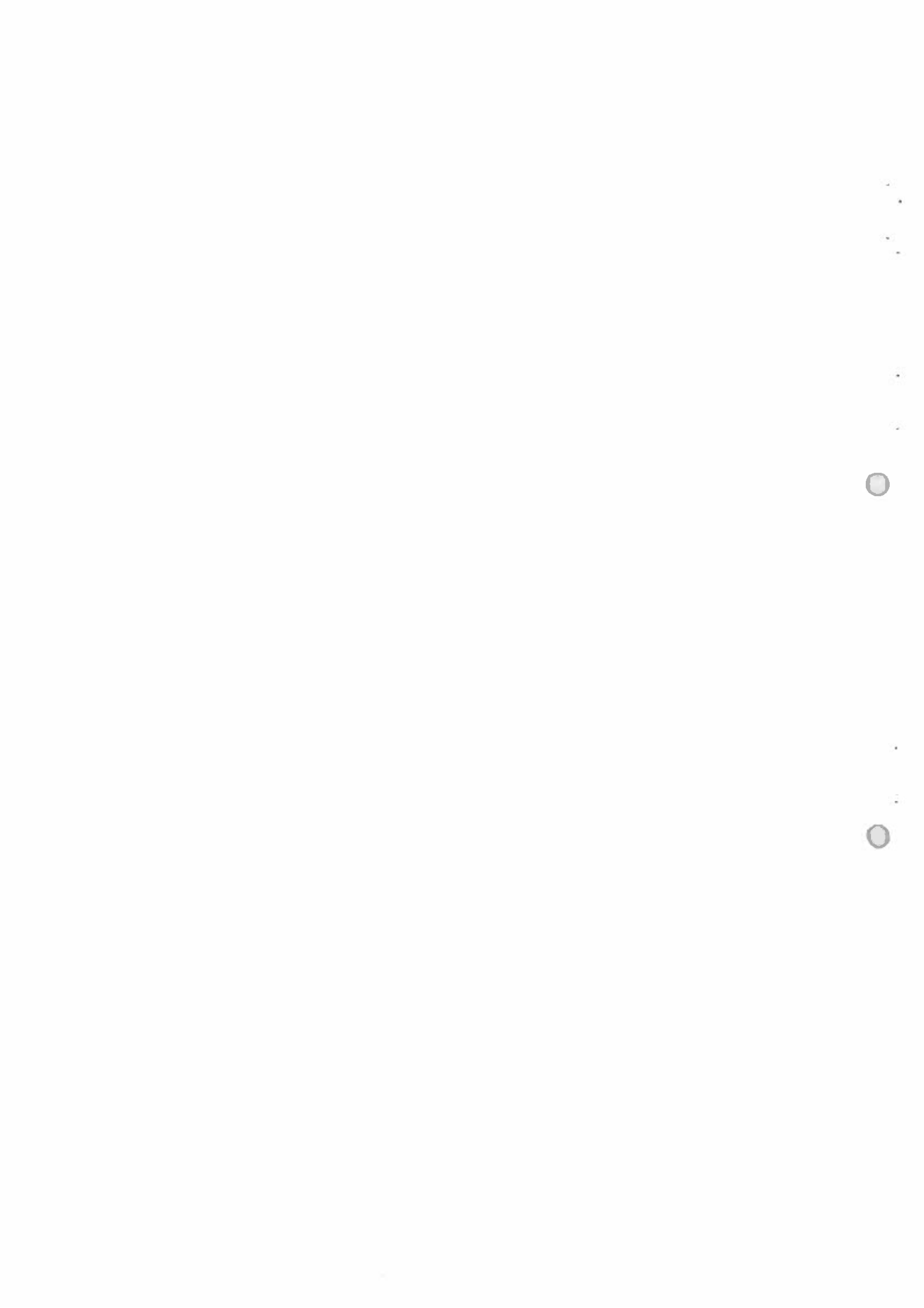



N. 7

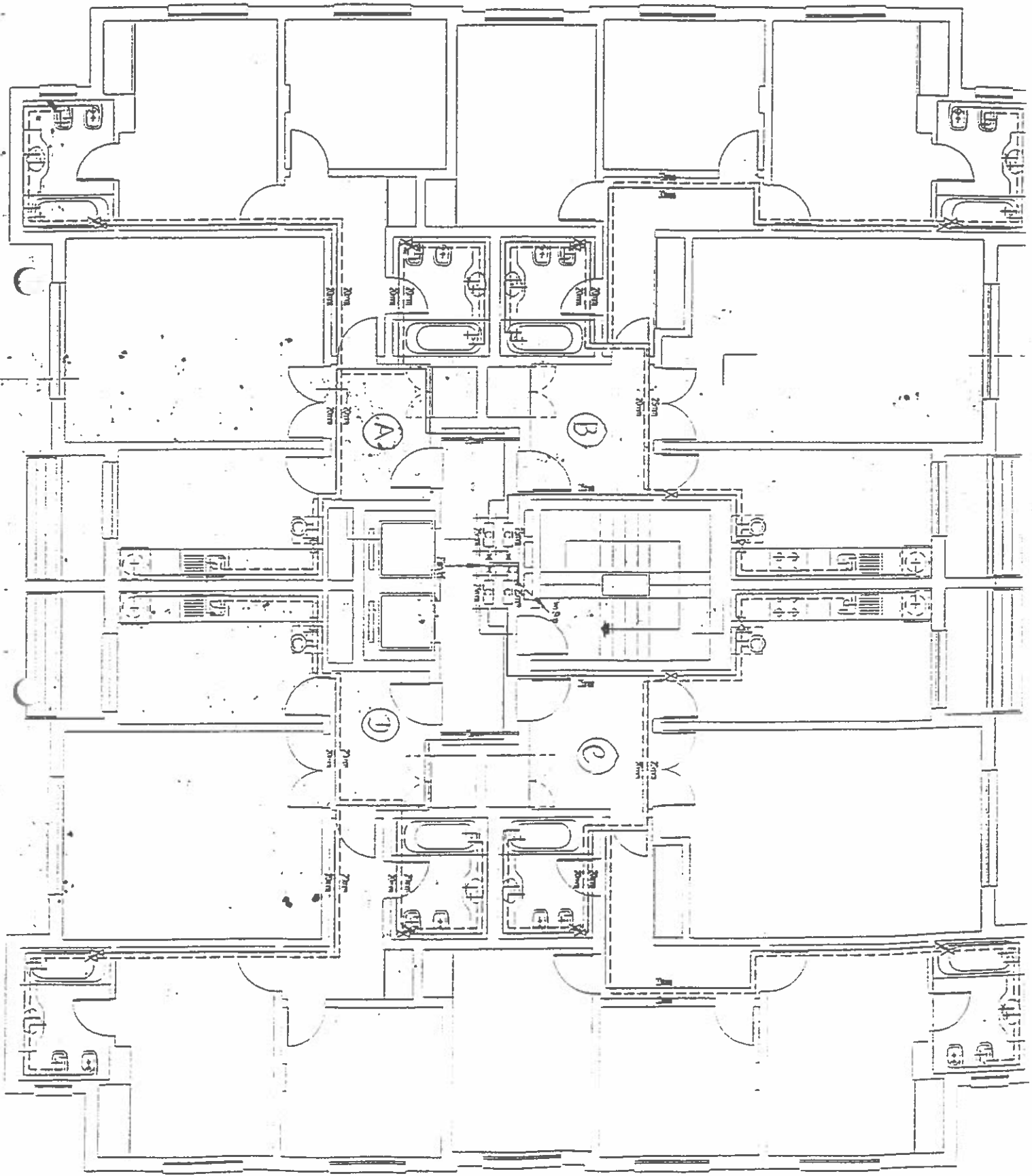



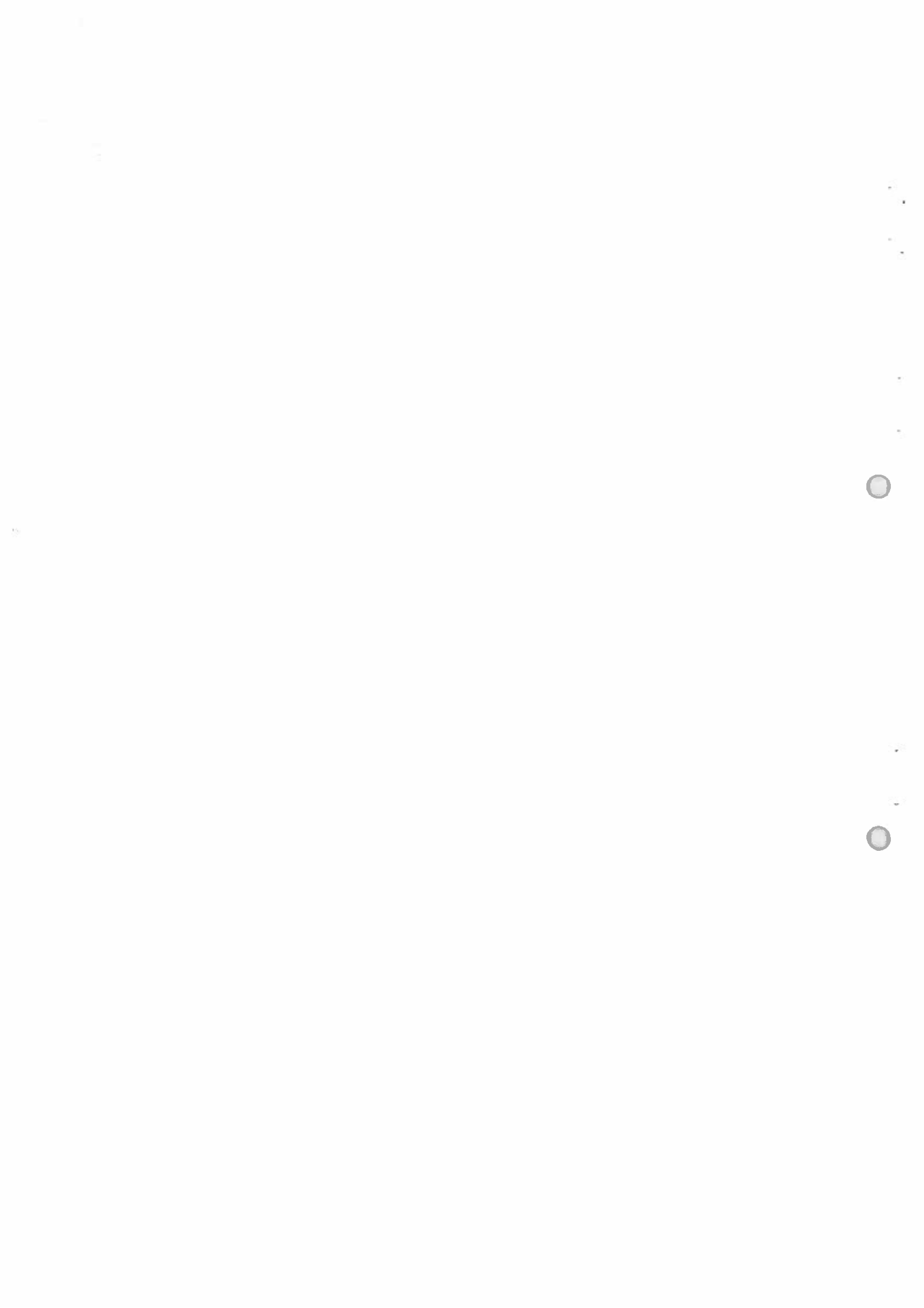

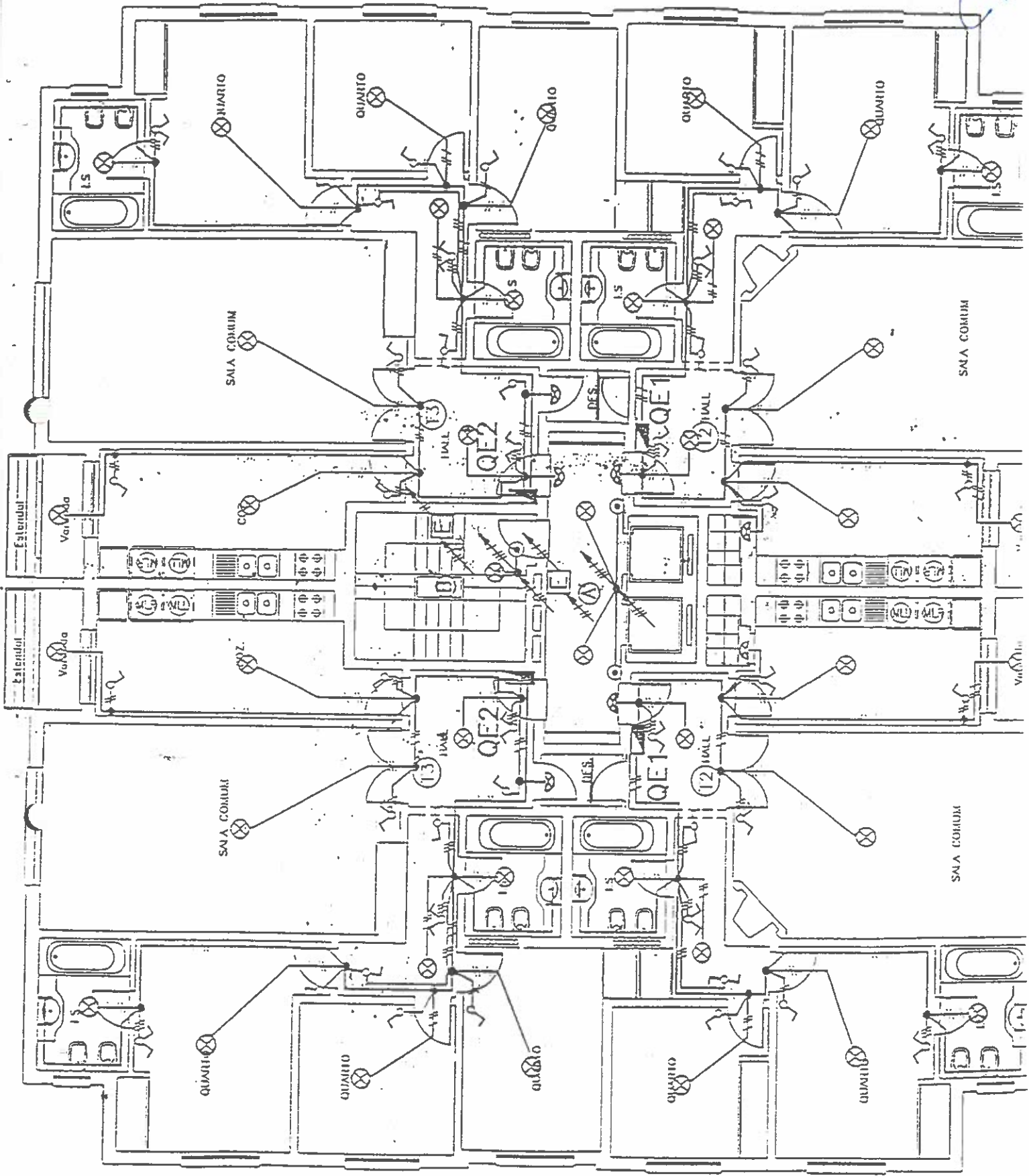



NOTA: CLASSIFICAÇÃO DE LOCAIS

QUARTOS, SALAS E CORREDORES	SRE
COZINHAS E CASAS DE BANHO	THU
VARANDAS E TERRAÇOS	EPT
LOJAS E ARRECADAÇÕES	SRE
GARAGENS	THU + RIN
C. MAQUINAS	SRE + AMI

ILUMINAÇÃO DE ZONAS COMUNS

ZONA (A)

- 1 CIRCUITO DE ILUMINAÇÃO GERAL DA 1ª À 2ª CAVE
- 1 CIRCUITO DE ILUMINAÇÃO GERAL PARA R/C
- 1 CIRCUITO DE ILUMINAÇÃO GERAL DO 1º AO ÚLTIMO ANDAR
- 1 CIRCUITO DE ILUMINAÇÃO DE EMERGENCIA DA 1ª CAVE AO ÚLTIMO ANDAR

ZONA (B)

- 1 CIRCUITO DE ILUMINAÇÃO GERAL DA 1ª CAVE AO R/C
- 1 CIRCUITO DE ILUMINAÇÃO GERAL DO R/C AO ULTIMO ANDAR
- 1 CIRCUITO DE ILUMINAÇÃO DE EMERGENCIA DA 1ª CAVE AO R/C
- 1 CIRCUITO DE ILUMINAÇÃO DE EMERGENCIA DO R/C AO ULTIMO ANDAR

- 2V1,5/VD16
- 3V1,5/VD16
- 2V1,5+T1,5/VD16
- 3V1,5+T1,5/VD16
- 4V1,5+T1,5/VD20

NOTA:

DE CADA GE (GE1 E GE2) SAI + UM CIRCUITO (2V1,5+T1,5/VD16) PARA ILUMINAÇÃO DA RESPECTIVA ARRECADAÇÃO INDIVIDUAL

(*) DO GE (GE1 OU GE2) DO FOGO RESPECTIVO - 2V1,5+T1,5/VD16

(a) PARA O POÇO DOS ELEVADORES
1 PONTO DE LUZ DE 7 EM 7 METROS

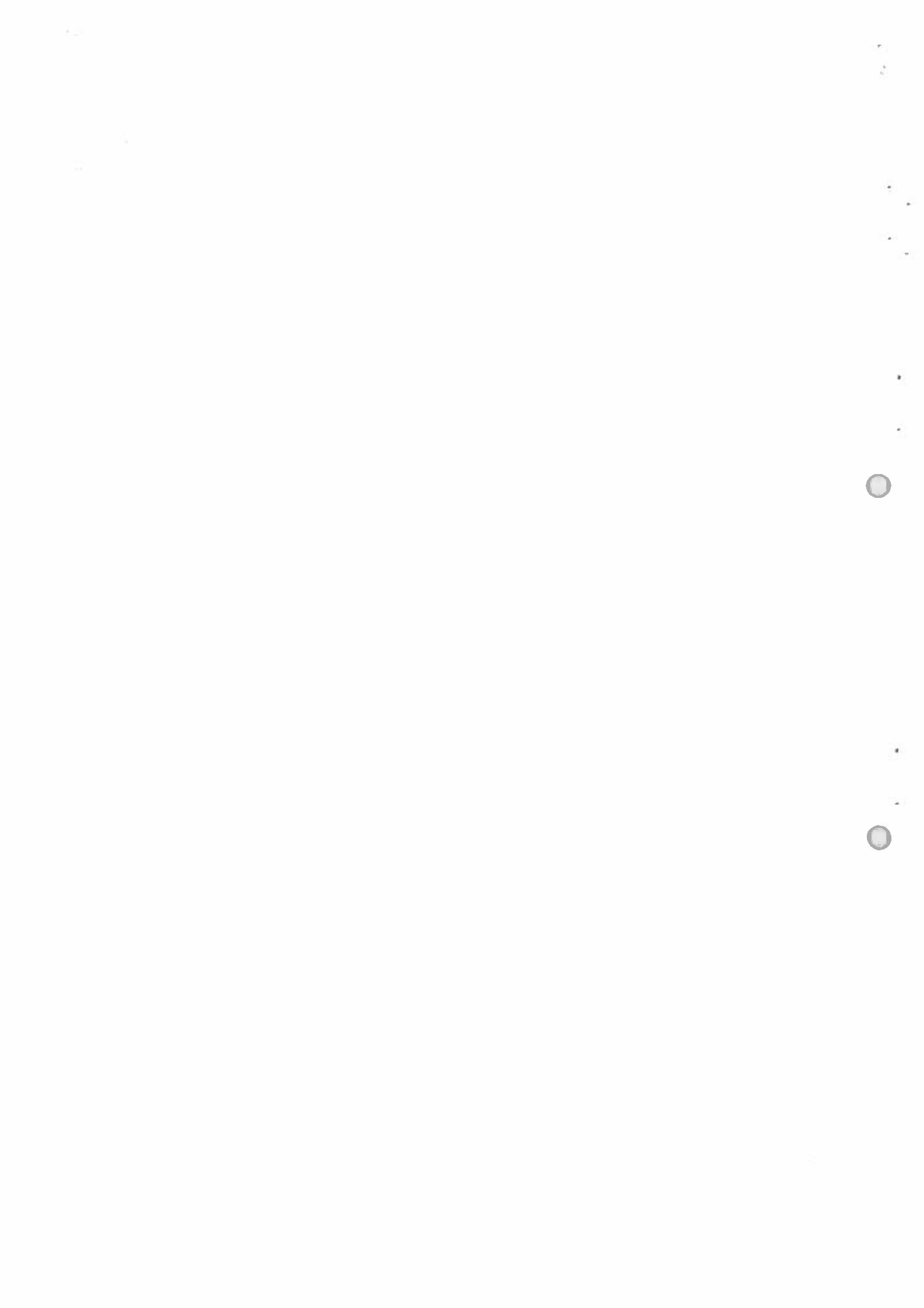

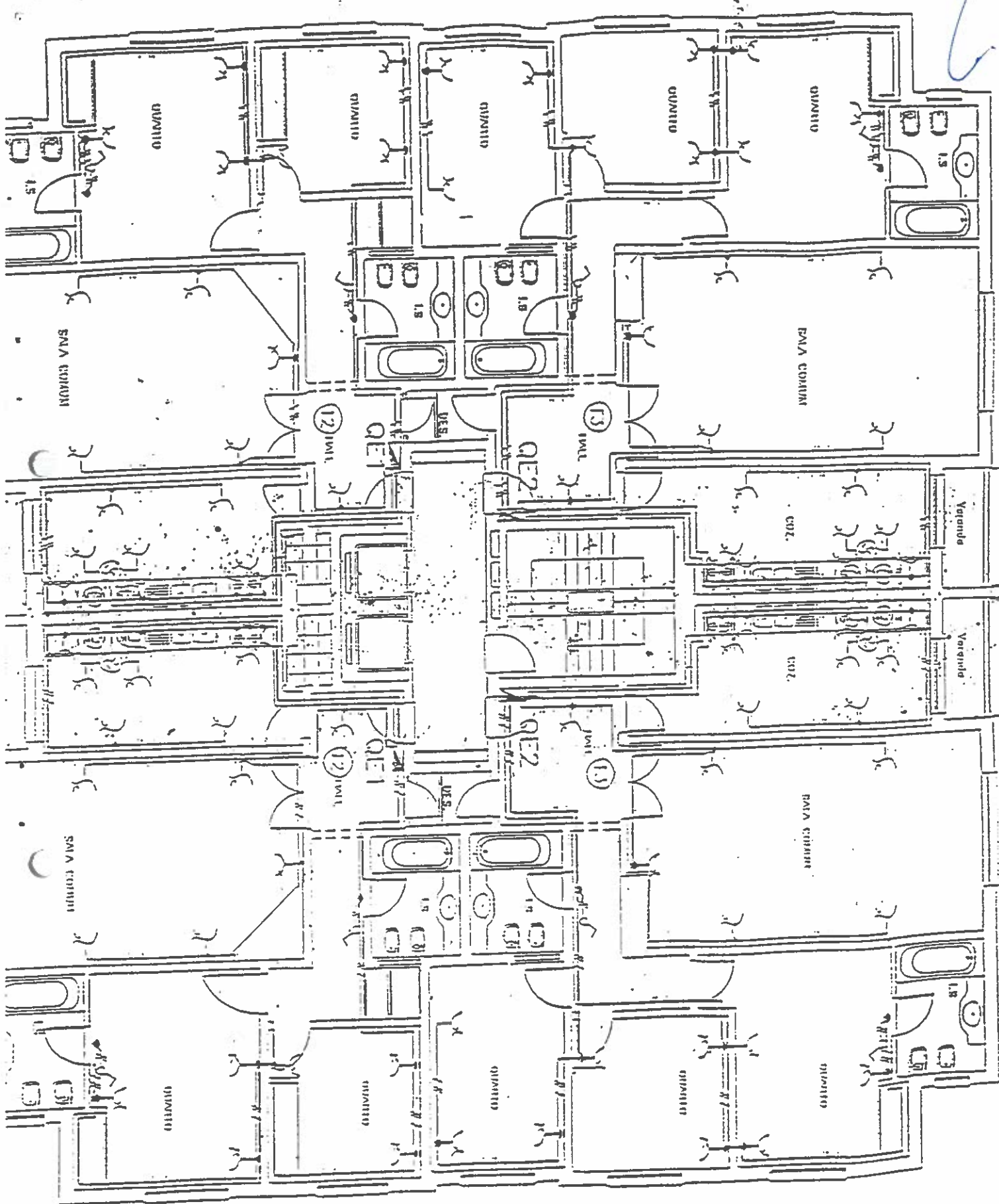

——— 2/5/15
 - - - - 2/5/15



ESQUEMA 1

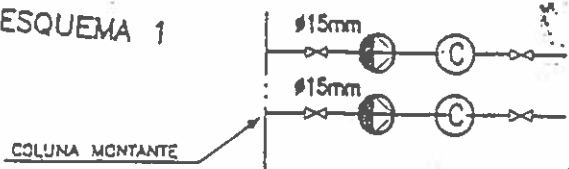

USUS

ANEXO N° 10

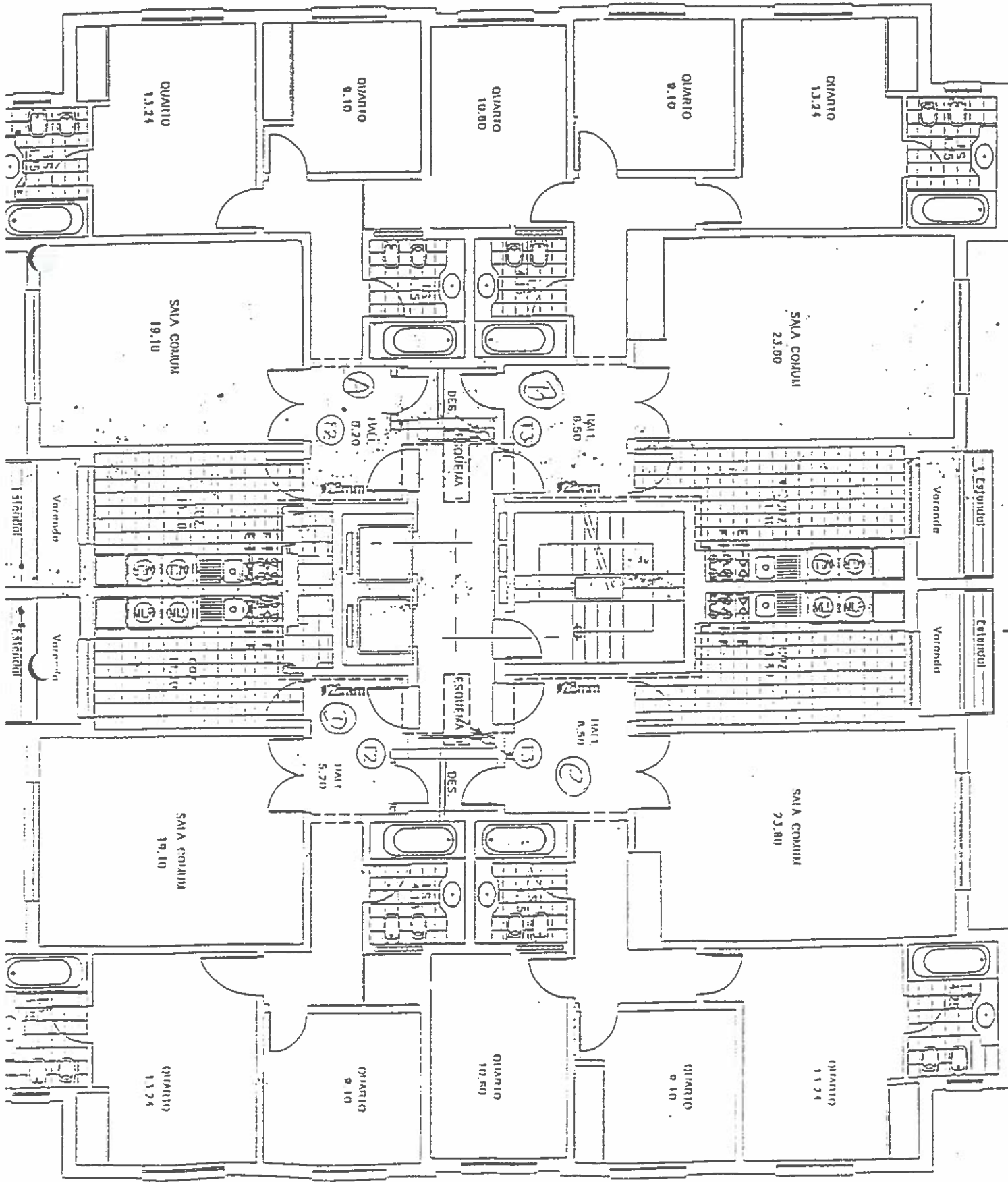

•
•

•
•



•
•



ANEXO
Nº 11

24

