

LEGENDA

- ▶ Acesso pedonal ao lote
 - ▶ Acesso viário ao lote
 - ▶ Acesso imóvel
 - - - Limite do lote
- | | |
|---------------------------------------|--------|
| Área do Lote (m ²) | 280.00 |
| Área de Implantação (m ²) | 67.50 |
| A.B.C (m ²) | 135.00 |

- | | | |
|---------------------------------------------|-----------------------------------------------|-------------------------------------|
| 01 Hall de Entrada (05.45m ²) | 07 Despensa (02.98m ²) | 13 Quarto 02 (10.12m ²) |
| 02 Escritório (07.00m ²) | 08 Circulação Vertical (04.00m ²) | 14 Quarto 03 (09.95m ²) |
| 03 Sala Estar/Jantar (21.56m ²) | 09 Circulação (05.38m ²) | |
| 04 Cozinha (16.14m ²) | 10 I.S. (06.15m ²) | |
| 05 I.S. (03.30m ²) | 11 Varanda (06.37m ²) | |
| 06 Lavandaria (04.56m ²) | 12 Quarto 01 (12.65m ²) | |

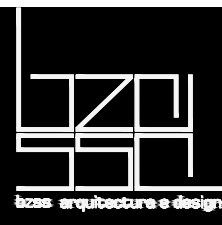

Arquitetura técnico nº 17694 O.A. João Sanches, Arq.	obra Remodelação de Moradia Unifamiliar projeto Arquitetura fase Estudo Prévio	desenho Planta Nível 00 Proposta documento Peças Gráficas
Requerente Speck of Land, Lda	local Alameda Pe. Álvaro Proença, nº 21, Bairro de Santa Cruz, Benfica	data Maio 2025
		escala 1/100

Aviso: Não medir os desenhos, usar só a cotagem. Qualquer uso não autorizado, divulgação, emissão, duplicação de qualquer informação poderá ser punido pelas leis em vigor.

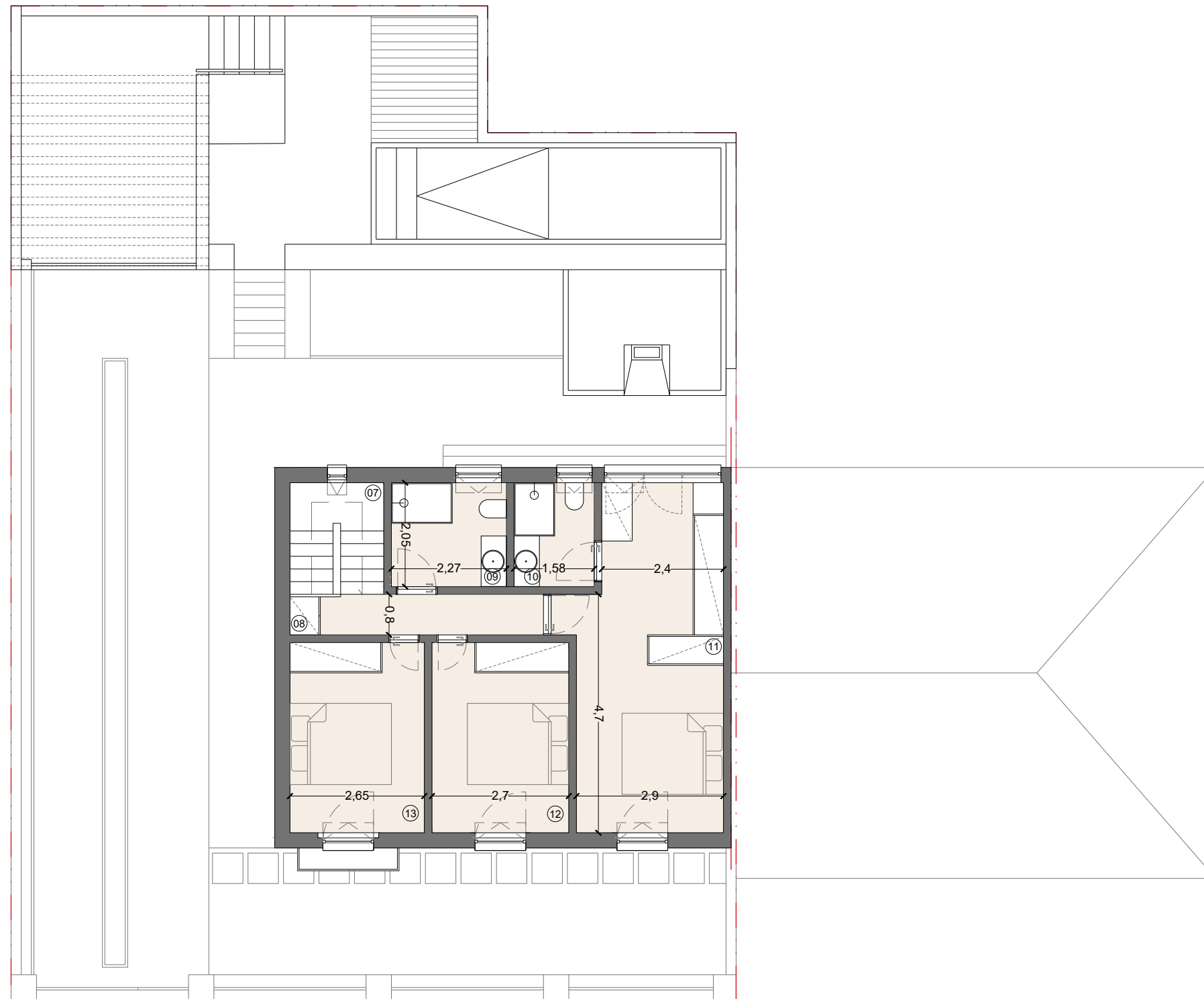

LEGENDA

- ▶ Acesso pedonal ao lote
 - ▶ Acesso viário ao lote
 - ▶ Acesso imóvel
 - - - Limite do lote
- | | |
|---------------------------------------|--------|
| Área do Lote (m ²) | 280.00 |
| Área de Implantação (m ²) | 67.50 |
| A.B.C (m ²) | 135.00 |

- | | | |
|---------------------------------------------|-----------------------------------------------|-------------------------------------|
| 01 Hall de Entrada (05.45m ²) | 07 Despensa (02.98m ²) | 13 Quarto 02 (10.12m ²) |
| 02 Escritório (07.00m ²) | 08 Circulação Vertical (04.00m ²) | 14 Quarto 03 (09.95m ²) |
| 03 Sala Estar/Jantar (21.56m ²) | 09 Circulação (05.38m ²) | |
| 04 Cozinha (16.14m ²) | 10 I.S. (06.15m ²) | |
| 05 I.S. (03.30m ²) | 11 Varanda (06.37m ²) | |
| 06 Lavandaria (04.56m ²) | 12 Quarto 01 (12.65m ²) | |

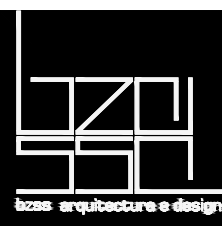

Arquitetura técnico nº 17694 O.A. João Sanches, Arq.	obra Remodelação de Moradia Unifamiliar projeto Arquitetura fase Estudo Prévio	desenho Planta Nível 01 Proposta documento Peças Gráficas
Requerente Speck of Land, Lda	local Alameda Pe. Álvaro Proença, nº 21, Bairro de Santa Cruz, Benfica	data Maio 2025
		escala 1/100

N

folha

09

Aviso: Não medir os desenhos, usar só a cotagem. Qualquer uso não autorizado, divulgação, emissão, duplicação de qualquer informação poderá ser punido pelas leis em vigor.