

Logradouro comum 250m² com acesso à via pública
Planta do Piso - 2

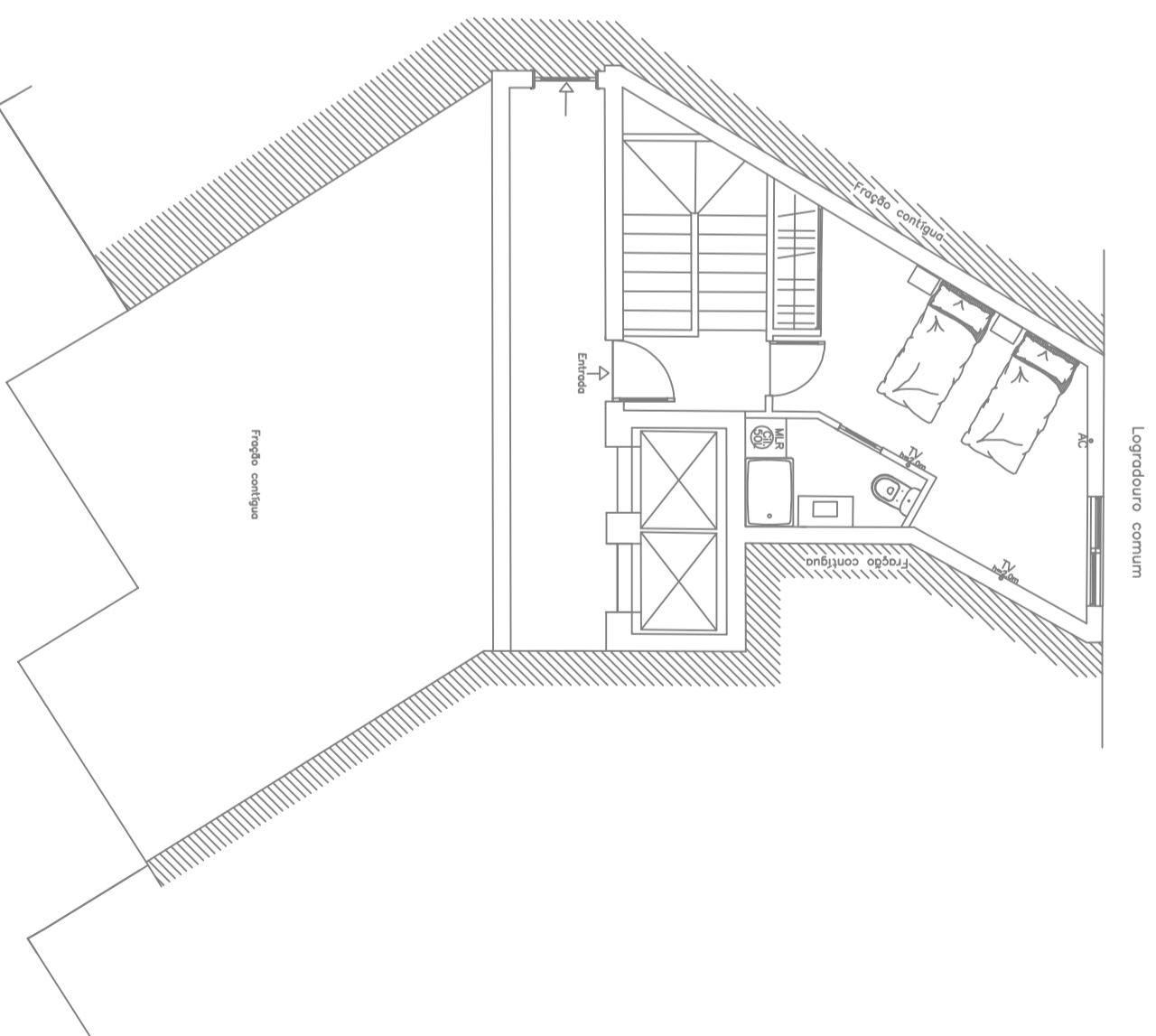

Planta do Piso - 1

o Técnico:	Projeto de:	Projecto de
Desenhou:	PLANTAS DO APARTAMENTO - SITUAÇÃO ATUAL	Arquitetura
Verificou:	Local: Edifício Acrópole, Fração G	Escadas:
	Av. Tomás Cabreira, Praia da Rocha, Portimão	s/esc.
	Requerente:	01
Data:	Peças Desenhadas:	Substitui:
Março de 2026	Plantas do apartamento - Situação Atual	Substituído: