

PLANTA DA SUB-CAVE

para o nível do terreno a 15 m
18,7 m
13,4 m
13,4 m

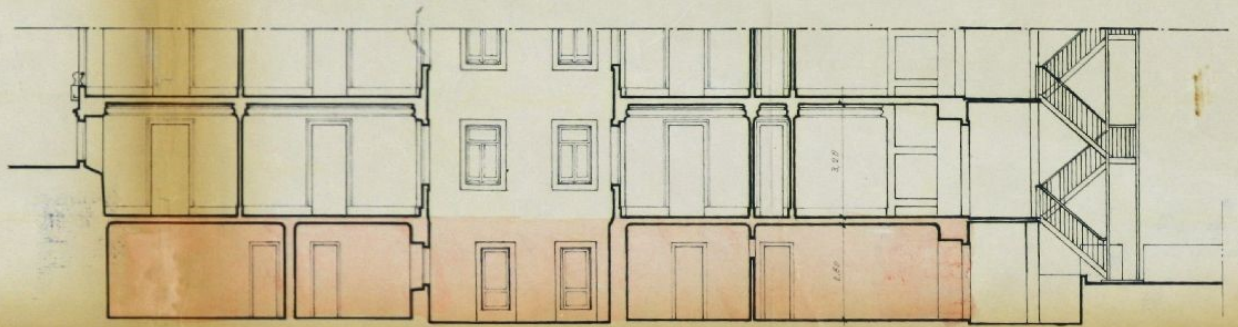

CORTE - A/B

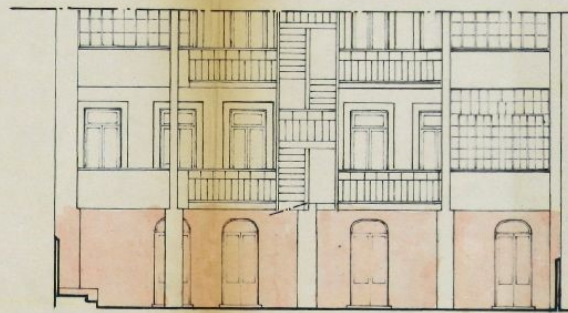

ALÇADO POSTERIOR

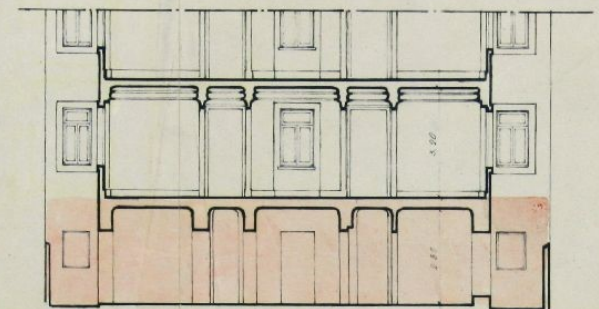

CORTE - C/D

SOBRE PORTUGAL
n.º 8
Proc.º 2242/DB/1955

D. S. U. - 4.ª Repartição
VISTO
O arquitecto,

Exp.º 1452

verificado:	cliente: Dona VIRGÍNIA AFRA	data: Fevereiro 1955	
deseñado:	Rua Pascoal de Melo, 71	escala: 1/100	
substituído:	LEVANTAMENTO	processo n.º	n.º de desenho
substituído:			n.º de arquivo