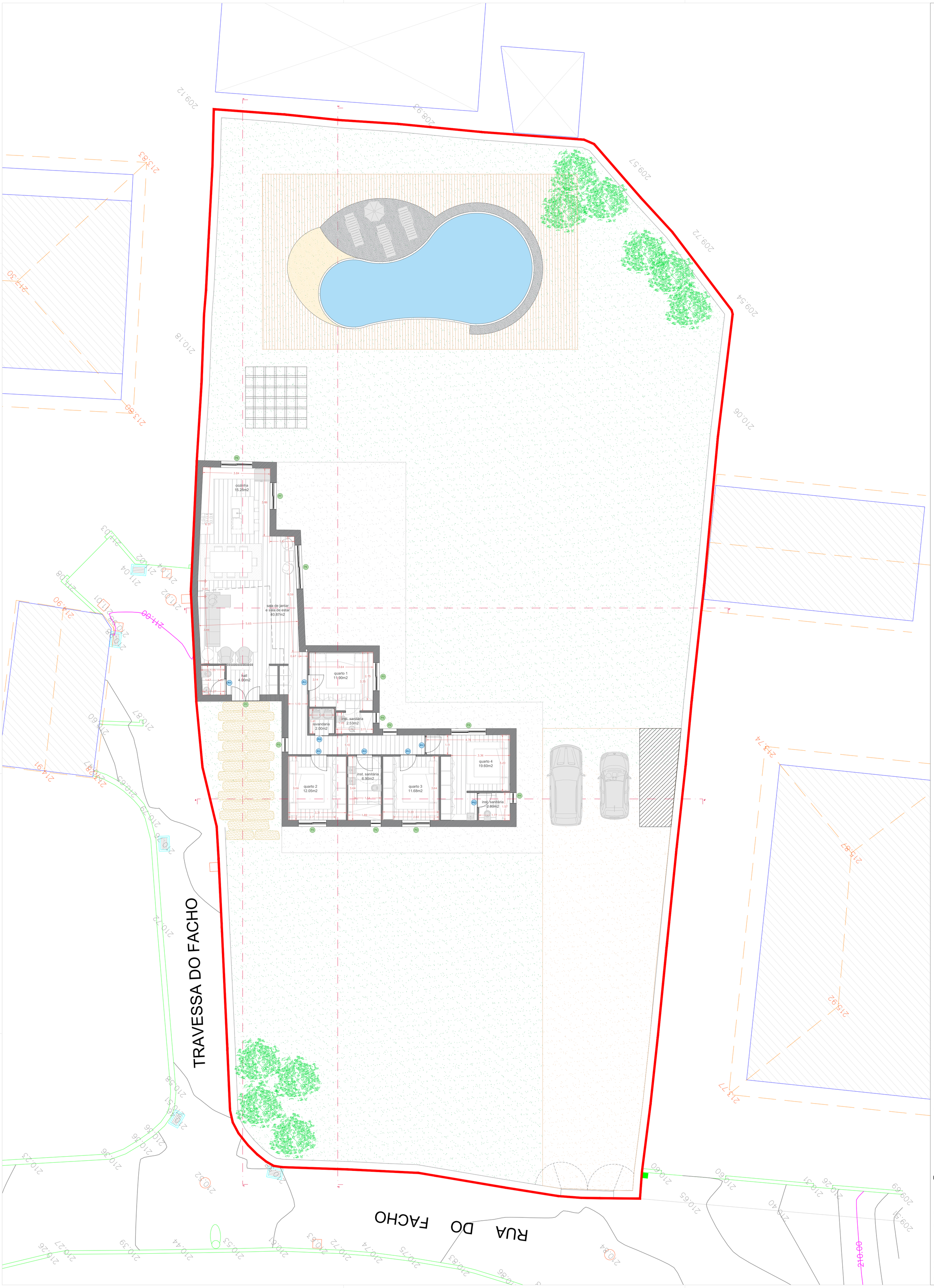


NOTAS

N

setemrbo de 2025 | ALTERAÇÃO DE FACHADA E REMODELAÇÃO INTERIOR
(resposta a ofício Req.: 16910/25)

# 04.01

## PROPOSTA

PISO 0

FASE
Licenciamento

ESCALA
1/100

PÁGINA
11/20

PROJETISTA
Denise Rossa, Ana Pinto e Joana Carvalho

CONTORNOS CASUAIS
ARQUITETURA & DESIGN

SANTO TIRSO

PROJETO
Remodelação de edifício habitacional

TIPO DE OPERAÇÃO
Licenciamento - alteração de fachadas e remodelação interior

MORADA
rua/travessa do Facho, Carreira, Santo Tirso

CLIENTE
Furious Numbers, Lda