

MUNICÍPIO DO SEIXAL

UPB ANISMO

315419 17.10.2007 09:42

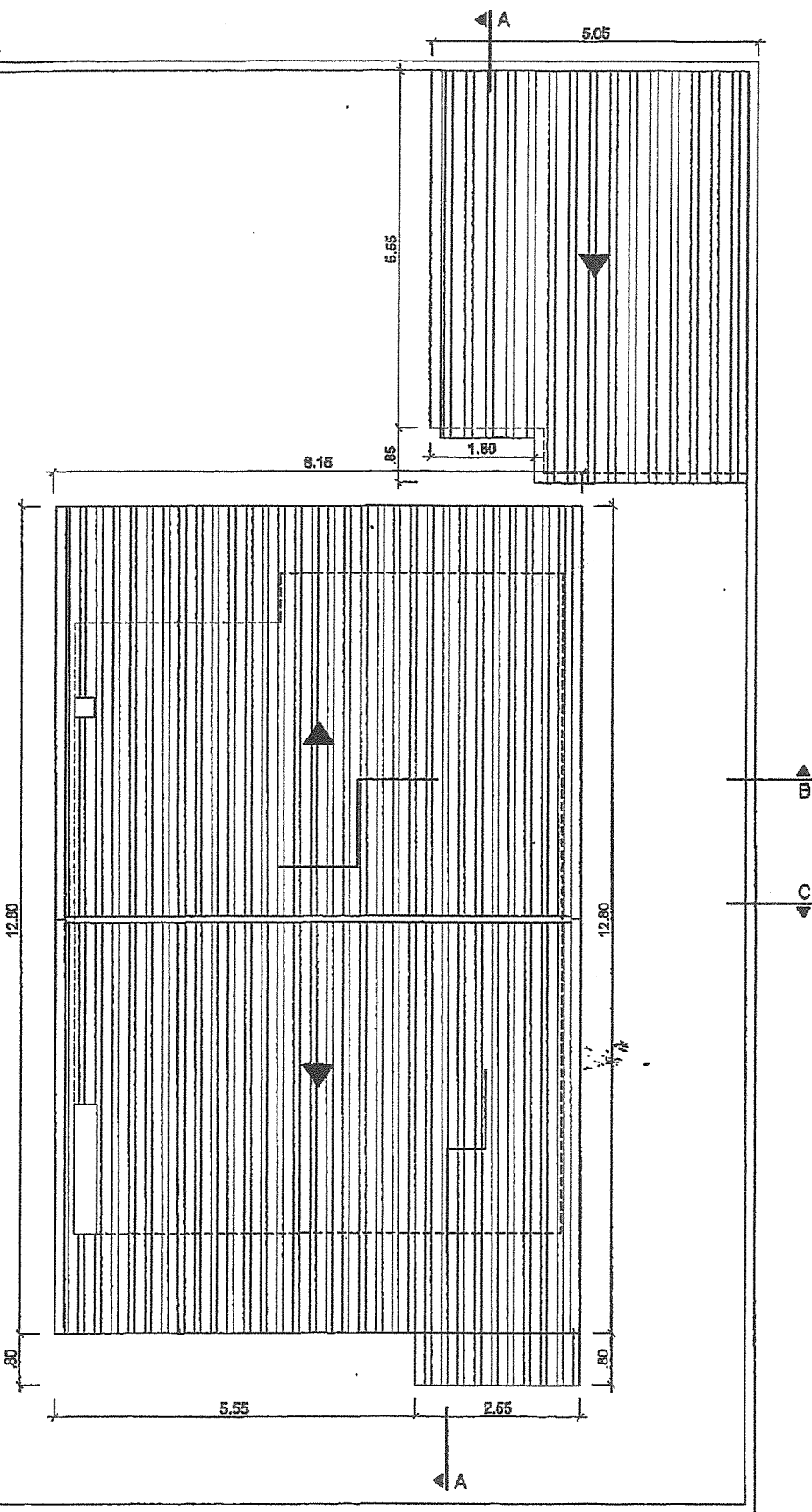
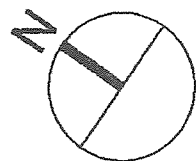

ta de cobertura

Emanuel Santos & Raquel Pacheco . arquitectos

Rua Galleu Saúde Correia nº9 - 4ºEsq - Tel/Fax 21 274 32 65 2800-561 - ALMADA

REQUERENTE	LUÍS MIGUEL MARQUES CARVALHO Quinta Vale da Loba, nº31, Foros da Amora, 2840 SEIXAL	ESPECIALIDADE	ARQ
PROJECTO	TELAS FINAIS - HABITAÇÃO UNIFAMILIAR	FASE	L
DESIGNAÇÃO	PLANTA DO SOTÃO E COBERTURA		03
Arq. Insc. na C.M.S. nº 2887	ESCALA	DATA	1/100 14 DE DEZ 2007

LIB
1976

LEGENDA

Nº	DESIGNAÇÃO	Área m ²
1	Sala de Refeições	14.04
2	Cozinha	12.13
3	Dispensa	1.44
4	Casa de Banho	2.70
5	Corredor	4.16
6	Sala Comum	25.50
7	Hall de Entrada	11.21

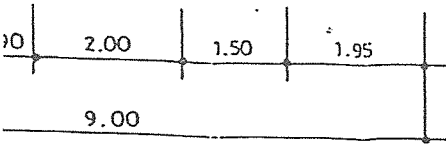
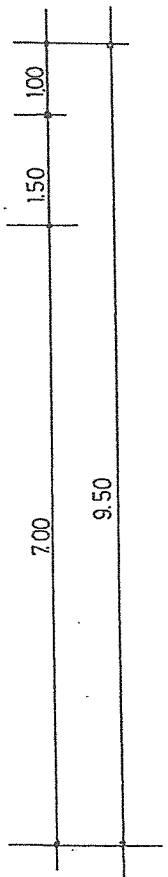
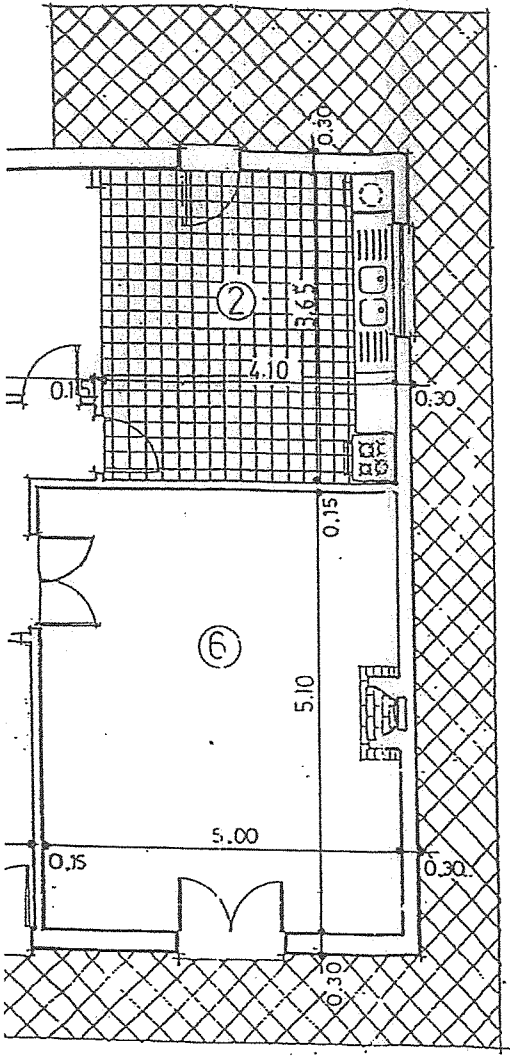
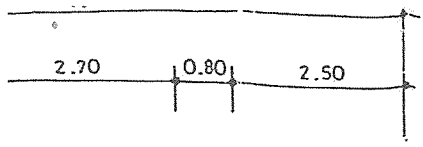

Proj.	REQUERENTE: AMÉRICO DOS SANTOS	FOLHA
Des.	OBRA: CONSTRUÇÃO NOVA	
Cop.	LOCAL: MORGADO 1 R. FERNANDO PESSOA E R. ALDA LARA LOTE Nº50-F. FERRO	
Veril.		
ESCALA	ELEMENTO:		DESENHO
Conj.	P L A N T A S		Nº 2
1:100			
Fórm.	Substituto a.....	O Técnico	inscrito Nº 919.
	Substituído por.....		