

Morada: Rua Augusto Alexandre Jorge, Lt. 6 - 5.º Fte. - 2675-220 Odivelas • Contribuinte: 201859998 • O.A.: 15375S • Tlm.: 962148834 • Telef.: 214005415 • e-mail: nunocorreiasilva@gmail.com • site: nunocorreiasilva.com

Especialidade: Arquitetura

Requerente: Belém Capital, Unipessoal, Lda.

Data: Junho 2016

Desenho: P292_A021

Escala: 1:50

Proposta
Planta da Cobertura

Projecto de Arquitetura de Ampliação do Edifício, sito na Rua da Regueira, 52-54, Lisboa

NCS
NUNO CORREIA DA SILVA
ARQUITETO



Área Bruta de Construção do Piso: 45,51m²

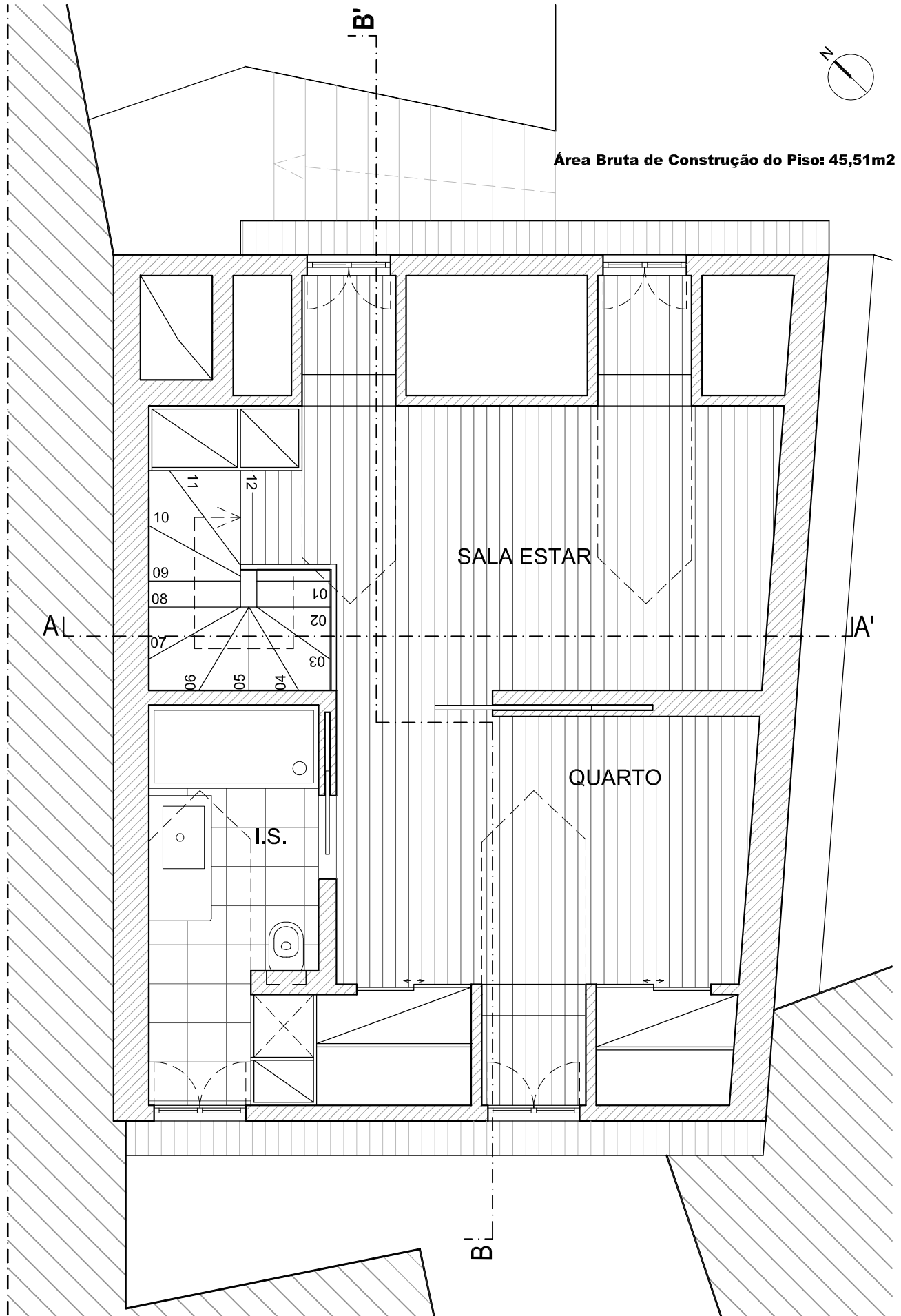

Morada: Rua Augusto Alexandre Jorge, Lt. 6 - 5.º Fte. - 2675-220 Odivelas • Contribuinte: 201859998 • O.A.: 15375S • Tlm.: 962148834 • Telef.: 214005415 • e-mail: nunocorreiasilva@gmail.com • site: nunocorreiasilva.com

Especialidade: Arquitetura

Requerente: Belém Capital, Unipessoal, Lda.

Data: Junho 2016

Desenho: P292_A022

Escala: 1:50

Proposta
Planta do Sótão

Projecto de Arquitetura de Ampliação do Edifício, sito na Rua da Regueira, 52-54, Lisboa

NCS
NUNO CORREIA DA SILVA
ARQUITETO



Área Bruta de Construção do Piso: 55,59m²

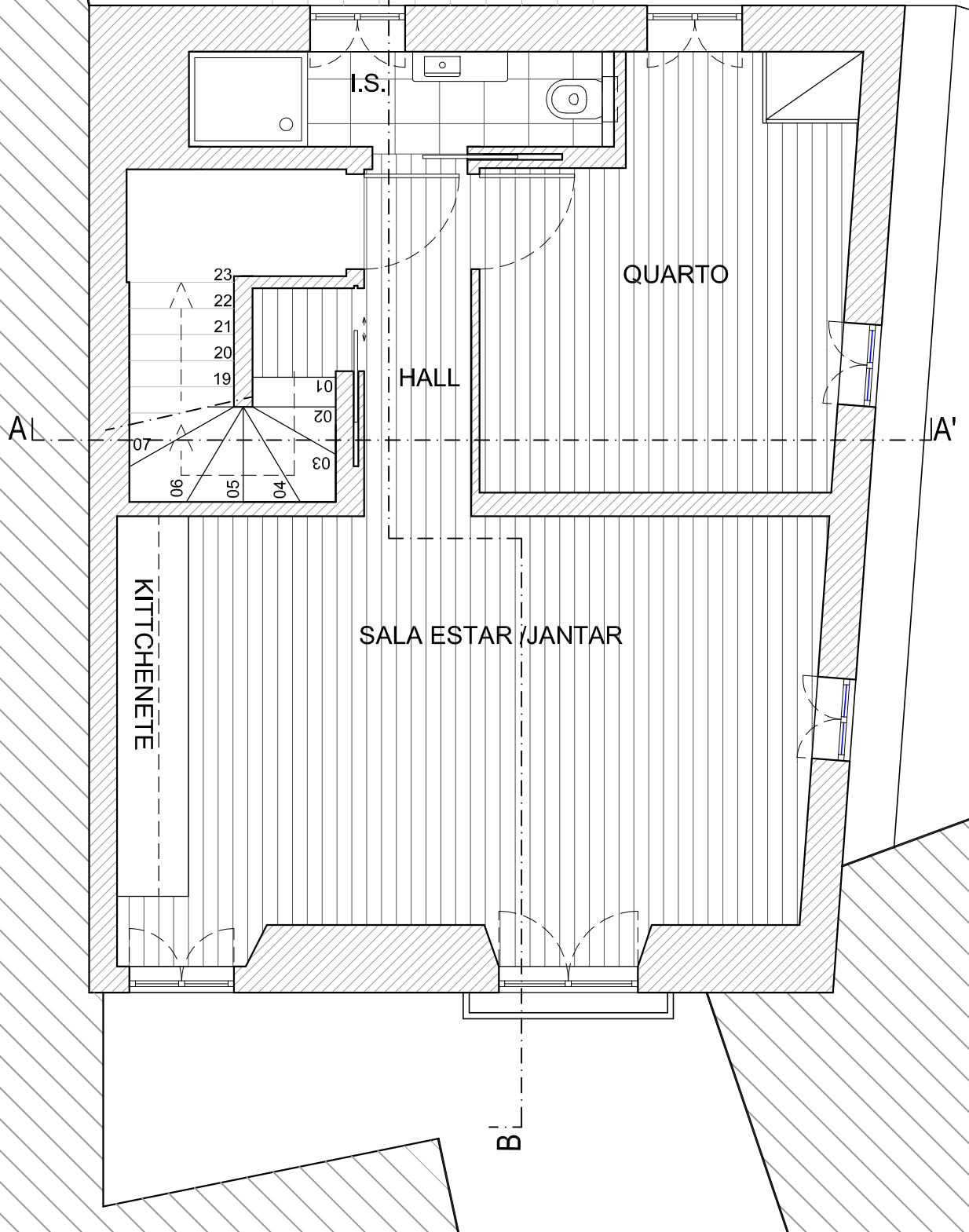

Morada: Rua Augusto Alexandre Jorge, Lt. 6 - 5.º Fte. - 2675-220 Odiveelas • Contribuinte: 201859998 • O.A.: 15375S • Tlm.: 962148834 • Telef.: 214005415 • e-mail: nunocorreiasilva@gmail.com • site: nunocorreiasilva.com

Especialidade: Arquitetura

Requerente: Belém Capital, Unipessoal, Lda.

Data: Junho 2016

Desenho: P292_A023

Escala: 1:50

Proposta
Planta do 2.º Andar

Projecto de Arquitetura de Ampliação do Edifício, sito na Rua da Regueira, 52-54, Lisboa

NCS
NUNO CORREIA DA SILVA
ARQUITETO



Área Bruta de Construção do Piso: 55,59m²

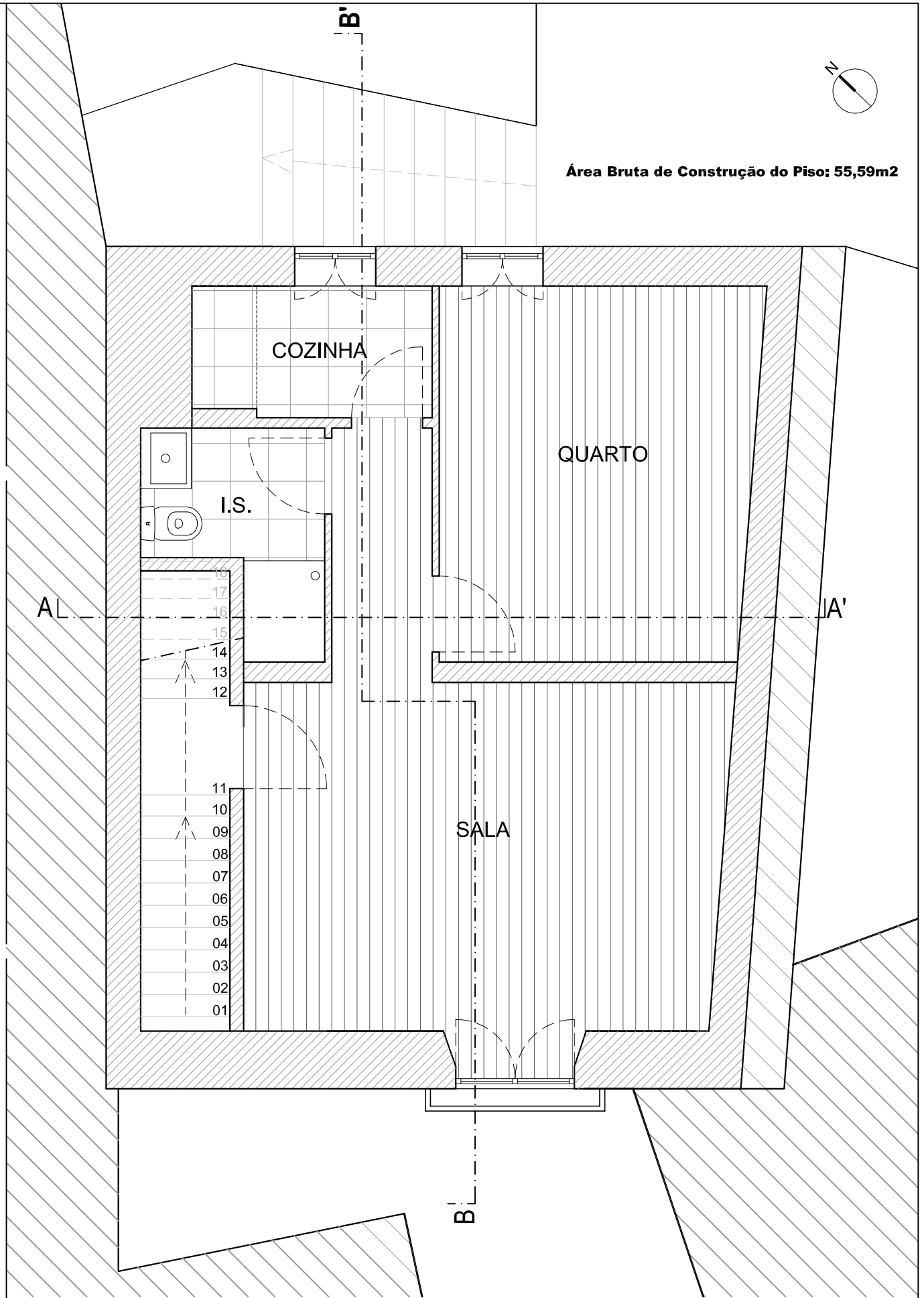

Morada: Rua Augusto Alexandre Jorge, Lt. 6 - 5.º Fte. - 2675-220 Odiveelas • Contribuinte: 201859998 • O.A.: 15375S • Tlm.: 962148834 • Telef.: 214005415 • e-mail: nunocorreiasilva@gmail.com • site: nunocorreiasilva.com

Especialidade: Arquitetura

Requerente: Belém Capital, Unipessoal, Lda.

Data: Junho 2016

Desenho: P292_A024

Escala: 1:50

Proposta
Planta do 1.º Andar

Projecto de Arquitetura de Ampliação do Edifício, sito na Rua da Regueira, 52-54, Lisboa

NCS
NUNO CORREIA DA SILVA
ARQUITETO



Área Bruta de Construção do Piso: 55,59m²

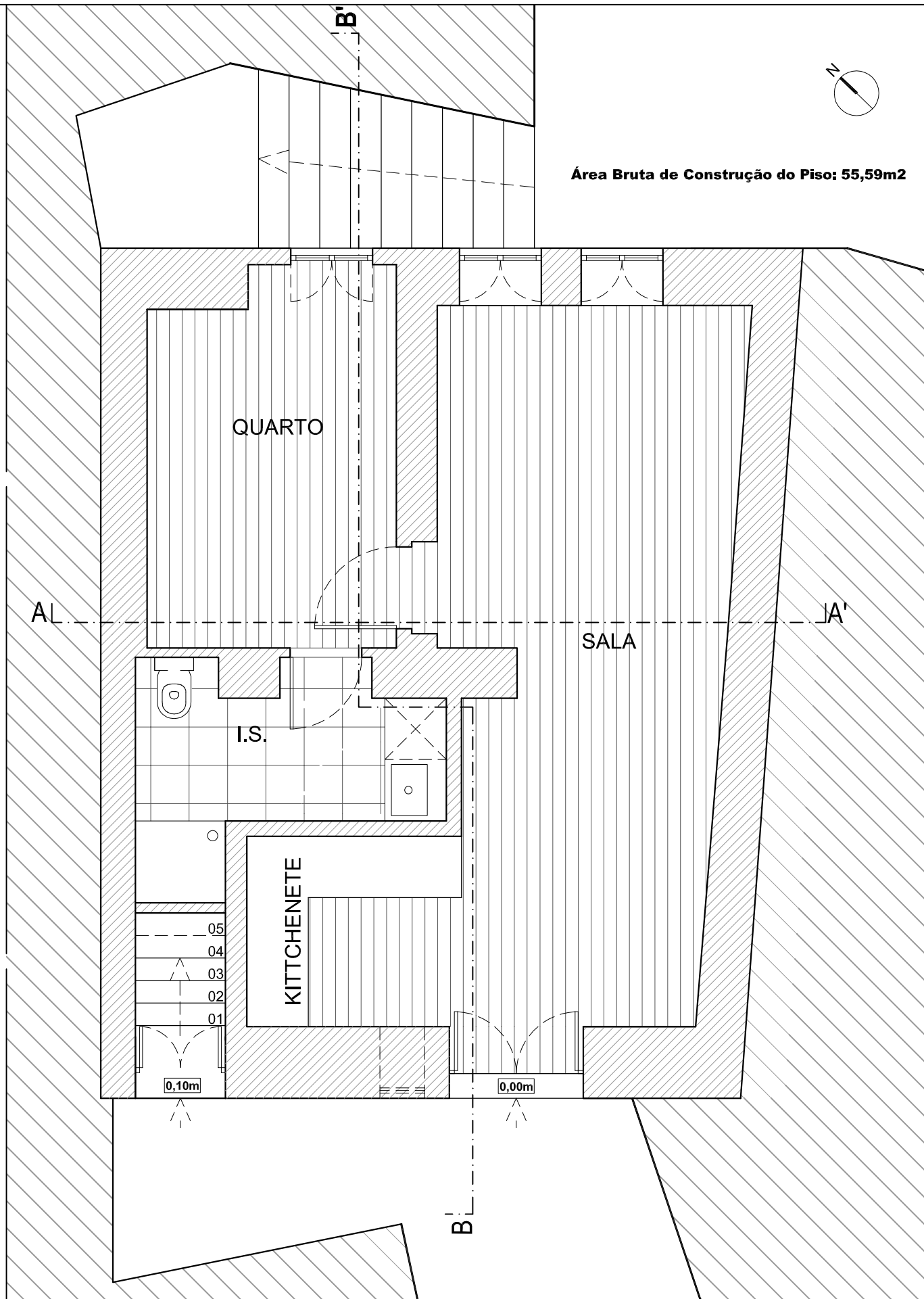

Morada: Rua Augusto Alexandre Jorge, Lt. 6 - 5.º Fte. - 2675-220 Odivelas • Contribuinte: 201859998 • O.A.: 15375S • Tlm.: 962148834 • Telef.: 214005415 • e-mail: nunocorreiasilva@gmail.com • site: nunocorreiasilva.com

Especialidade: Arquitetura

Requerente: Belém Capital, Unipessoal, Lda.

Data: Dezembro 2016

Desenho: P292_A025

Escala: 1:50

Proposta Odon
Planta do Piso Térreo

Projecto de Arquitetura de Ampliação do Edifício, sito na Rua da Regueira, 52-54, Lisboa

NCS
NUNO CORREIA DA SILVA
ARQUITETO

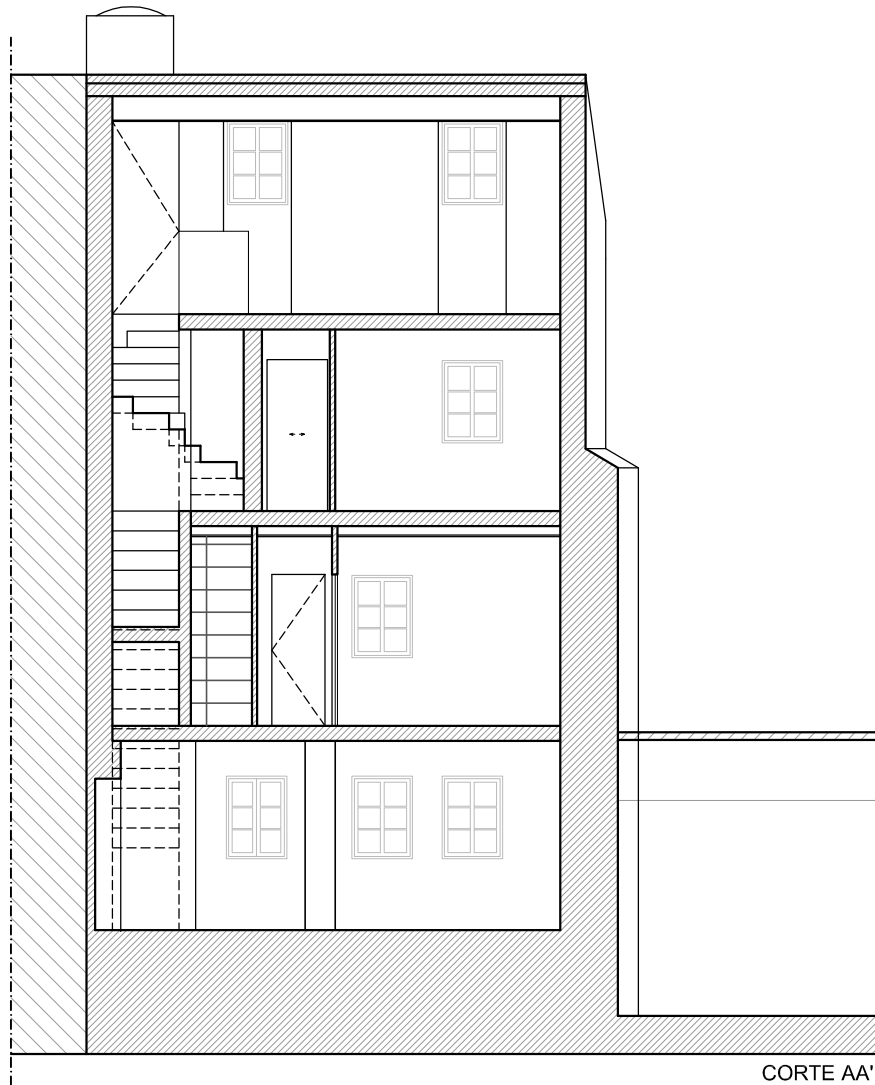

Morada: Rua Augusto Alexandre Jorge, Lt. 6 - 5.º Fte. - 2675-220 Odiveelas • Contribuinte: 201859998 • O.A.: 15375S • Tlm.: 962148834 • Telef.: 214005415 • e-mail: nunocorreiasilva@gmail.com • site: nunocorreiasilva.com

Especialidade: Arquitetura

Requerente: Belém Capital, Unipessoal, Lda.

Data: Junho 2016

Proposta
Corte AA'

Desenho: P292_A026 **Escala:** 1:100

Projecto de Arquitetura de Ampliação do Edifício, sito na Rua da Regueira, 52-54, Lisboa

NCS
NUNO CORREIA DA SILVA
ARQUITETO

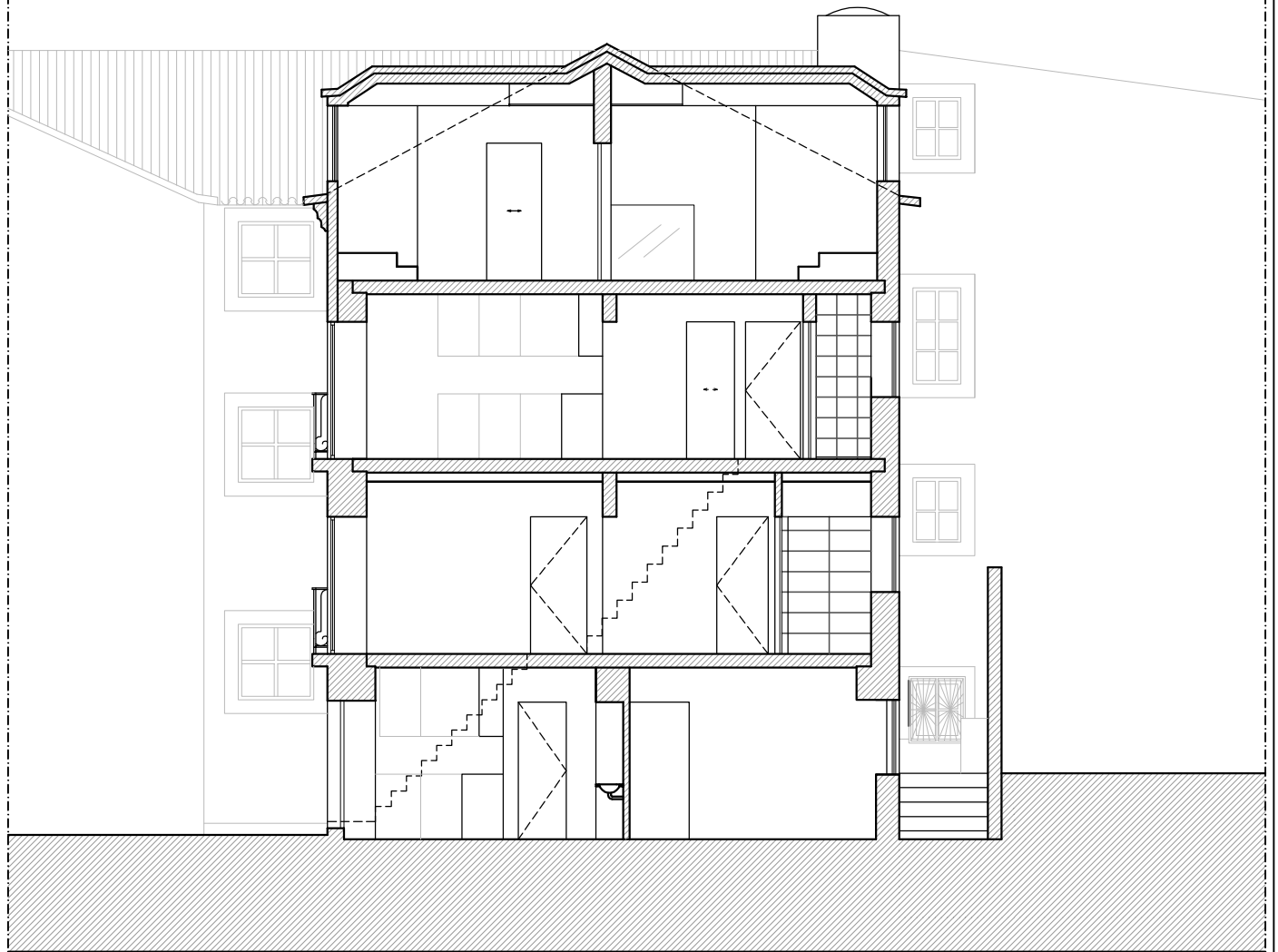

CORTE BB'

Morada: Rua Augusto Alexandre Jorge, Lt. 6 - 5.º Fte. - 2675-220 Odivelas • Contribuinte: 201859998 • O.A.: 15375S • Tlm.: 962148834 • Telef.: 214005415 • e-mail: nunocorreiasilva@gmail.com • site: nunocorreiasilva.com

Especialidade: Arquitetura

Requerente: Belém Capital, Unipessoal, Lda.

Data: Junho 2016

Desenho: P292_A027 **Escala:** 1:100

Proposta
Corte BB'

Projecto de Arquitetura de Ampliação do Edifício, sito na Rua da Regueira, 52-54, Lisboa

NCS
NUNO CORREIA DA SILVA
ARQUITETO



ALÇADO PRINCIPAL

LEGENDA DOS MATERIAIS / ACABAMENTOS:
 A-REBOCO AFAGADO LISO COR BRANCO
 B-BEIRADO EM TELHA DE CANUDO À COR NATURAL
 C-TELHA MARSELHA À COR NATURAL
 D-PEDRA NATURAL DE GRANITO
 E-CAIXILHARIA DE ALUMÍNIO LACADO E VIDRO DUPLO
 LISO C/ ARO VERDE E JANELAS BRANCAS
 F-PORTA EM MADEIRA COR VERDE COM JANELAS E PORTADAS BRANCAS
 G-PORTA EM MADEIRA COM BANDEIRA EM FERRO, COR VERDE
 H-GUARDA EM FERRO COR VERDE

Morada: Rua Augusto Alexandre Jorge, Lt. 6 - 5.º Fte. - 2675-220 Odivelas • Contribuinte: 201859998 • O.A.: 15375S • Tlm.: 962148834 • Telef.: 214005415 • e-mail: nunocorreiasilva@gmail.com • site: nunocorreiasilva.com

Especialidade: Arquitetura

Data: Junho 2016

Desenho: P292_A028 **Escala:** 1:100

Proposta
Alçado Principal

Projecto de Arquitetura de Ampliação do Edifício, sito na Rua da Regueira, 52-54, Lisboa

NCS
NUNO CORREIA DA SILVA
 ARQUITETO

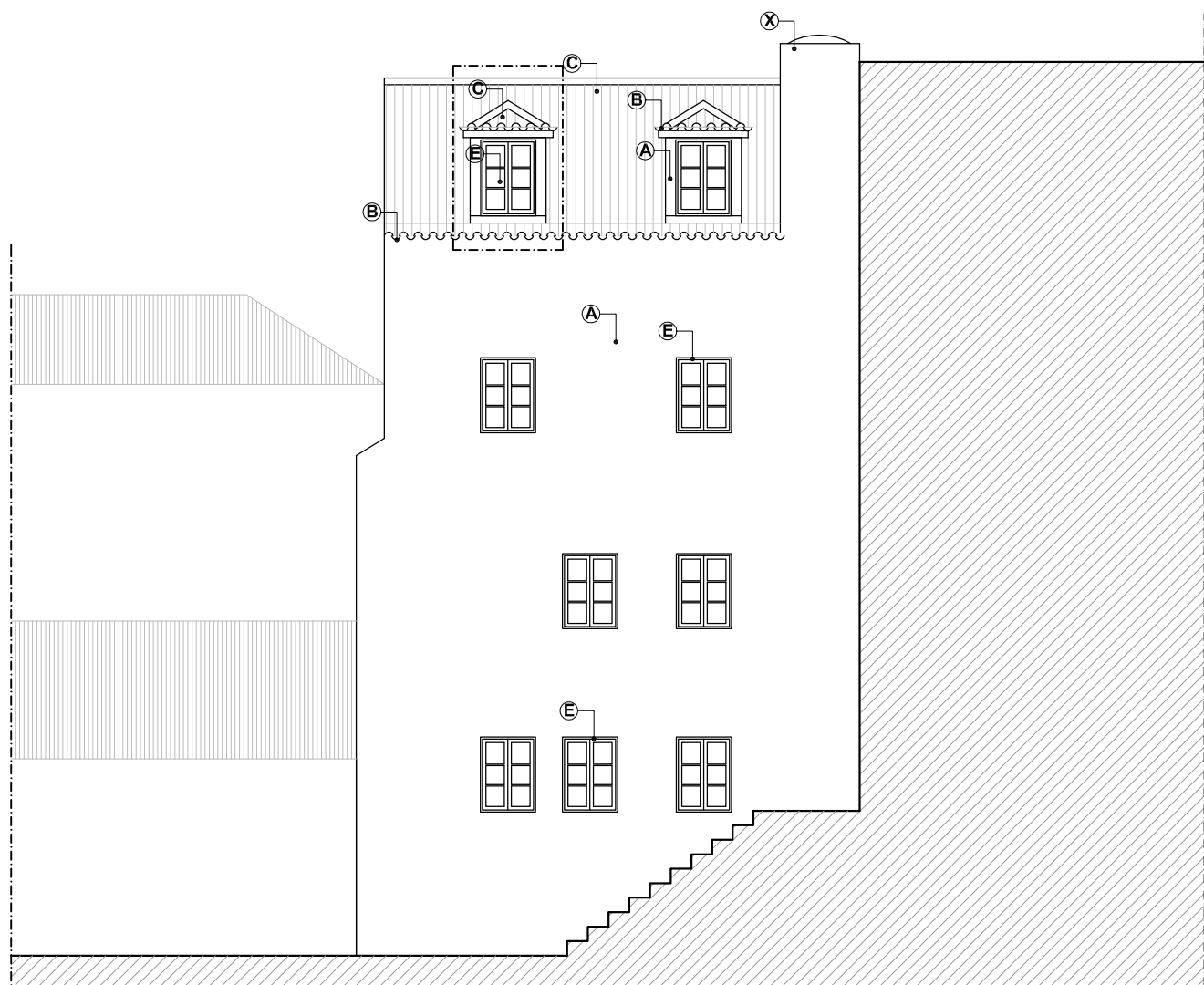

ALÇADO TARDOZ

LEGENDA DOS MATERIAIS / ACABAMENTOS:

- A-REBOCO AFAGADO LISO COR BRANCO
- B-BEIRADO EM TELHA DE CANUDO À COR NATURAL
- C-TELHA MARSELHA À COR NATURAL
- D-PEDRA NATURAL DE GRANITO
- E-CAIXILHARIA DE ALUMÍNIO LACADO E VIDRO DUPLO
LISO C/ ARO VERDE E JANELAS BRANCAS
- F-PORTA EM MADEIRA COR VERDE COM JANELAS E PORTADAS BRANCAS
- G-PORTA EM MADEIRA COM BANDEIRA EM FERRO, COR VERDE
- H-GUARDA EM FERRO COR VERDE

Morada: Rua Augusto Alexandre Jorge, Lt. 6 - 5.º Fte. - 2675-220 Odiveelas • Contribuinte: 201859998 • O.A.: 15375S • Tlm.: 962148834 • Telef.: 214005415 • e-mail: nunocorreiasilva@gmail.com • site: nunocorreiasilva.com

Especialidade: Arquitetura

Requerente: Belém Capital, Unipessoal, Lda.

Data: Junho 2016

Proposta
Alçado Tardoz
(Beco do Alfurja)

Desenho: P292_A029 **Escala:** 1:100

Projecto de Arquitetura de Ampliação do Edifício, sito na Rua da Regueira, 52-54, Lisboa

NCS
NUNO CORREIA DA SILVA
ARQUITETO

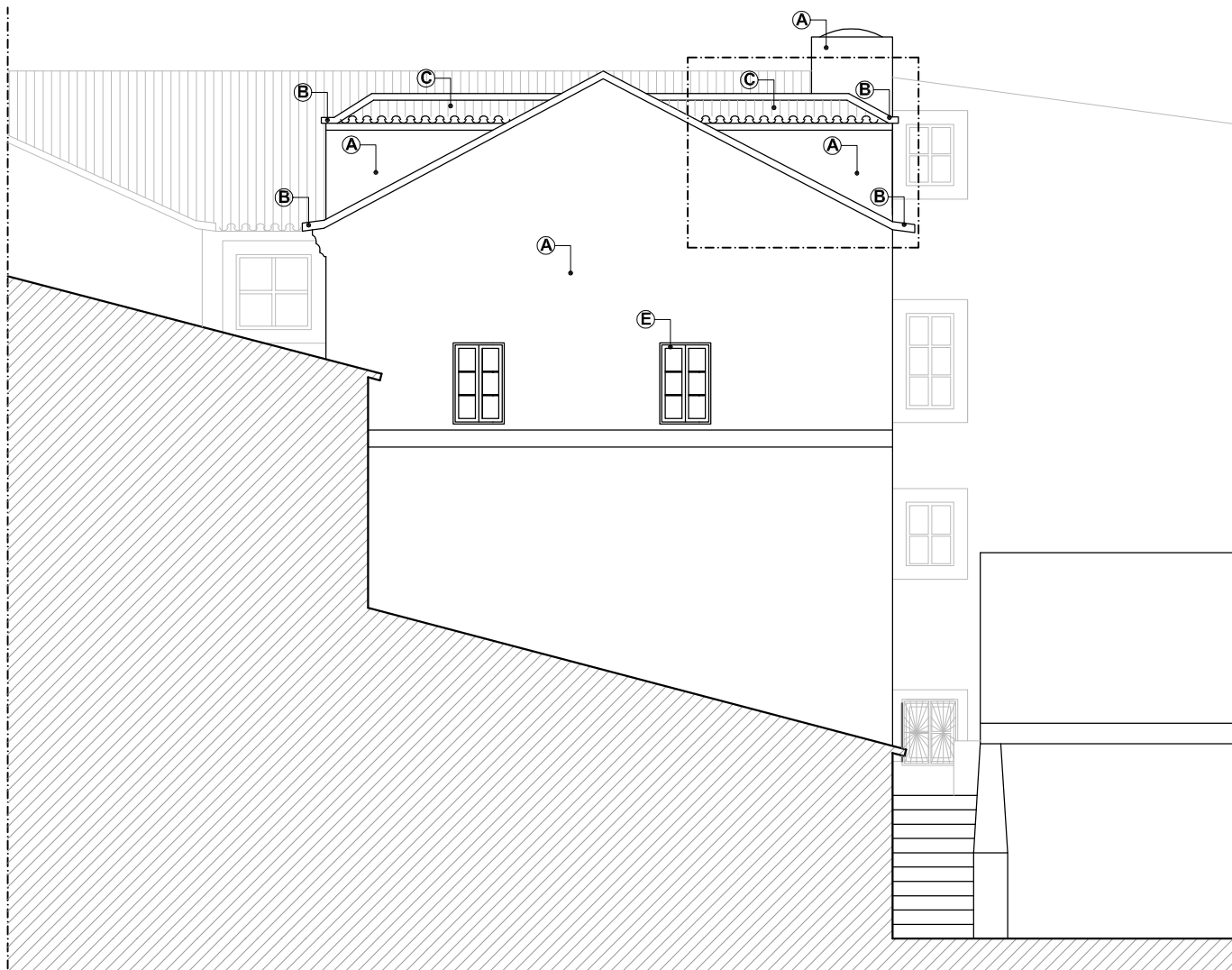

ALÇADO LATERAL

LEGENDA DOS MATERIAIS / ACABAMENTOS:

- A-REBOCO AFAGADO LISO COR BRANCO
- B-BEIRADO EM TELHA DE CANUDO À COR NATURAL
- C-TELHA MARSELHA À COR NATURAL
- D-PEDRA NATURAL DE GRANITO
- E-CAIXILHARIA DE ALUMÍNIO LACADO E VIDRO DUPLO LISO C/ ARO VERDE E JANELAS BRANCAS
- F-PORTA EM MADEIRA COR VERDE COM JANELAS E PORTADAS BRANCAS
- G-PORTA EM MADEIRA COM BANDEIRA EM FERRO, COR VERDE
- H-GUARDA EM FERRO COR VERDE

Morada: Rua Augusto Alexandre Jorge, Lt. 6 - 5.º Fte., - 2675-220 Odivelas • Contribuinte: 201859998 • O.A.: 15375S • Tlm.: 962148834 • Telef.: 214005415 • e-mail: nunocorreiasilva@gmail.com • site: nunocorreiasilva.com

Especialidade: Arquitetura

Requerente: Belém Capital, Unipessoal, Lda.

Data: Junho 2016

Proposta

Desenho: P292_A030

Escala: 1:100

Alçado Lateral

(Beco do Alfurja)

Projecto de Arquitetura de Ampliação do Edifício, sito na Rua da Regueira, 52-54, Lisboa

NCS
NUNO CORREIA DA SILVA
 ARQUITETO

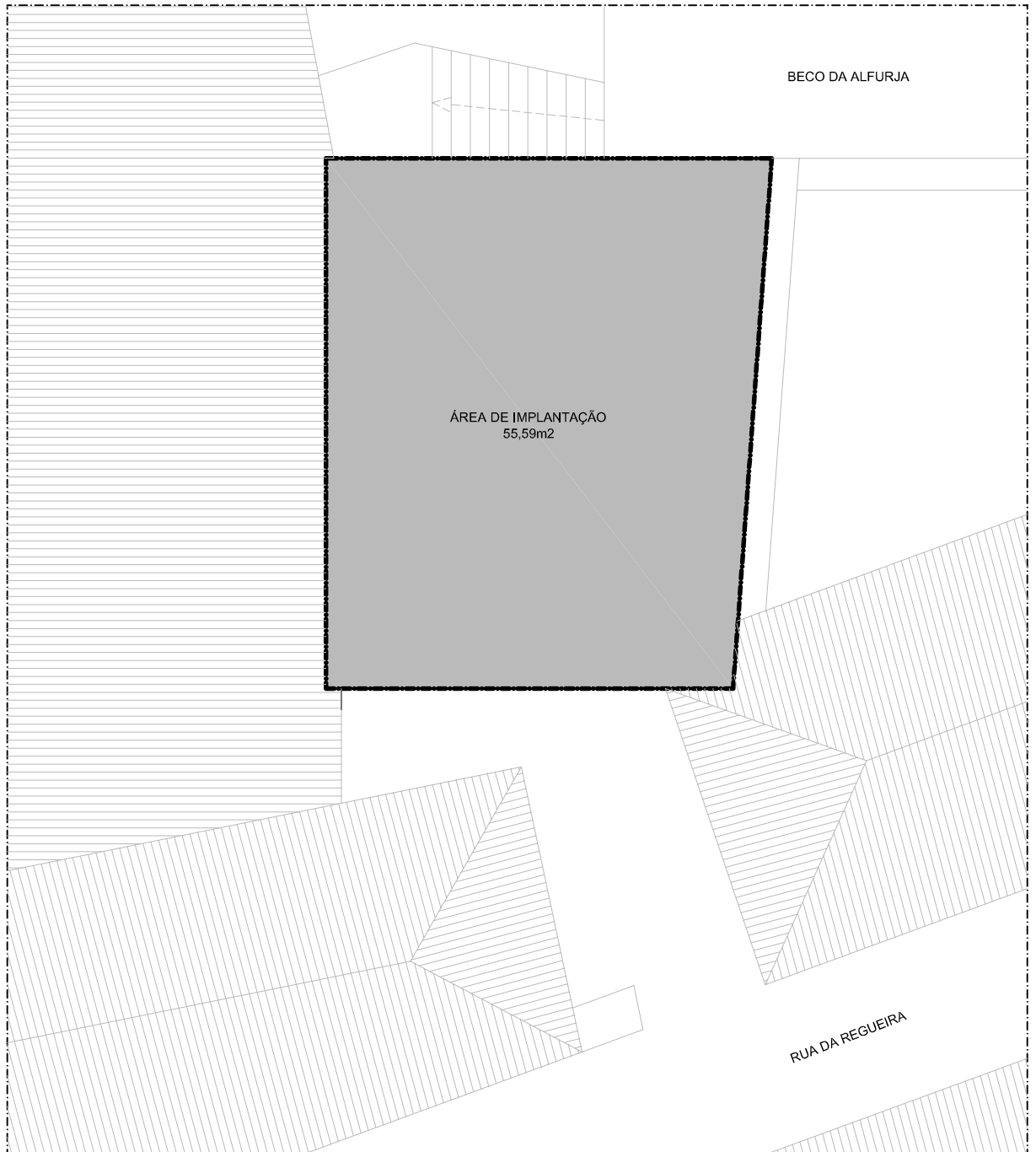

Morada: Rua Augusto Alexandre Jorge, Lt. 6 - 5.º Fte. - 2675-220 Odiveelas • Contribuinte: 201859998 • O.A.: 15375S • Tlm.: 962148834 • Telef.: 214005415 • e-mail: nunocorreiasilva@gmail.com • site: nunocorreiasilva.com

Especialidade: Arquitetura

Requerente: Belém Capital, Unipessoal, Lda.

Data: Junho 2016

Proposta

Desenho: P292_A020 **Escala:** 1:100

Planta de Implantação

Projecto de Arquitetura de Ampliação do Edifício, sito na Rua da Regueira, 52-54, Lisboa

NCS
NUNO CORREIA DA SILVA
ARQUITETO