

T1+T1

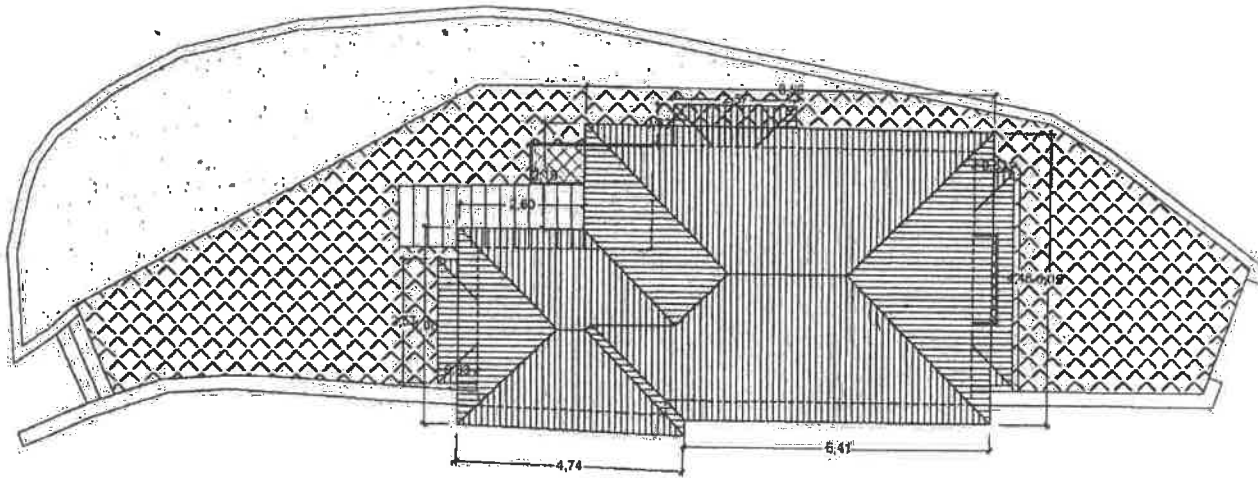

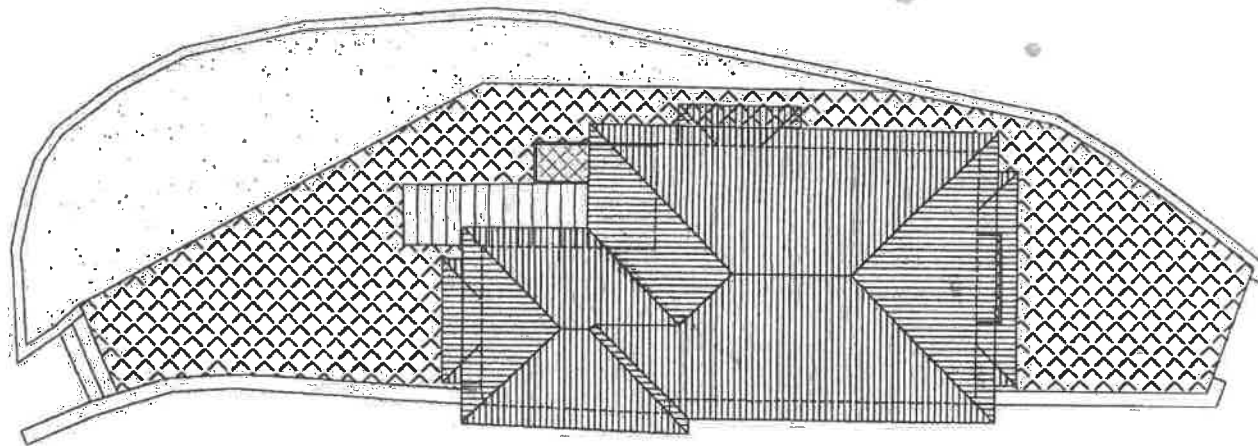





COMPOSIÇÃO E CONFRONTAÇÕES:

NORTE: LARGO DE SÃO SILVESTRÉ
 SIA: MARIA AUGUSTA PIRES DA SILVA LOUREIRO
 NASCENTE: RUA DAS FLORES
 PUENTE: TRAVESSA S. GERALDO

ÁREAS:

ÁREA TOTAL DO TERRENO:	77,66 m ²
ÁREA DE IMPLANTAÇÃO PISO 0:	53,32 m ²
ÁREA DE IMPLANTAÇÃO PISO 1:	51,78 m ²
ÁREA CEDIÇÃO:	1,50 m ²
ÁREA PERMEÁVEL LAJURIM:	36,71 m ²
ÁREA PERMEÁVEL VEGETAÇÃO:	0 m ²
ÁREA PERMEÁVEL TELA:	36,71 m ²
ÁREA IMPERMEÁVEL BORDO:	58,89 m ²
ÁREA IMPERMEÁVEL SUCESSOS DE VANTURAS:	25,17 m ²
ÁREA IMPERMEÁVEL SINALIZAÇÃO PEDONAL:	47,87 m ²
ÁREA IMPERMEÁVEL IMPOSO:	0,83 m ²
ÁREA IMPERMEÁVEL TOTAL:	127,96 m ²
ÁREA BRUTA DE CONSTRUÇÃO PISO 0:	53,32 m ²
ÁREA BRUTA DE CONSTRUÇÃO PISO 1:	47,75 m ²
ÁREA BRUTA TOTAL:	101,07 m ²
ÁREA ÚTIL DE CONSTRUÇÃO PISO 0:	39,96 m ²
ÁREA ÚTIL DE CONSTRUÇÃO PISO 1:	25,99 m ²
ÁREA ÚTIL TOTAL:	65,95 m ²
ÁREA HABITÁVEL DE CONSTRUÇÃO PISO 0:	35,24 m ²
ÁREA HABITÁVEL DE CONSTRUÇÃO PISO 1:	30,71 m ²
ÁREA HABITÁVEL TOTAL:	66,95 m ²

MATERIAIS/ ACABAMENTOS:

- ACESSO GARAGEM: CALÇADA EM GRANITO 
- ACESSO PEDONAL MORADA: CALÇADA EM GRANITO 
- ESPAÇO ABANDONADO: REJUA 
- COBERTURA: PAINEL SANDUÍCHIA IMITAÇÃO DE TELHA 
- ALPENURAS: BETÃO E COBERTURA EM PAINEL SANDUÍCHIA IMITAÇÃO DE TELHA 
- VARANDAS: GRANITO 

PROJETO: RECONSTRUÇÃO DE MORADIA BIFAMILIAR
 PROJETISTA: MARIA AUGUSTA PIRES DA SILVA LOUREIRO
 LOCALIZAÇÃO: RUA DAS FLORES Nº4 - CARVALHAS - NELAS

PROJETO: PROJETO DE ARQUITETURA
 DISCIPLINA: ARQUITECTURA
 ESCALA: 1:100
 DATA: 22-10-2020

ARQUITETA: MÓNICA SANTOS
 VERSÃO DE: 01
 RESUMO DE: ARO.



MATERIAIS/ ACABAMENTOS:

ACESSO DARSEM: CALÇADA EM GRANITO

ACESSO PEDONAL MORADIM: CALÇADA EM GRANITO

ESPACO AJARRANADO: PELYVA

COBERTURA: PAINEL SANDWICH (INTAÇÃO DE TELHA)

ALPARGUES: SE TÃO E COBERTURA EM PAINEL SANDWICH A PINTAR A TELHA

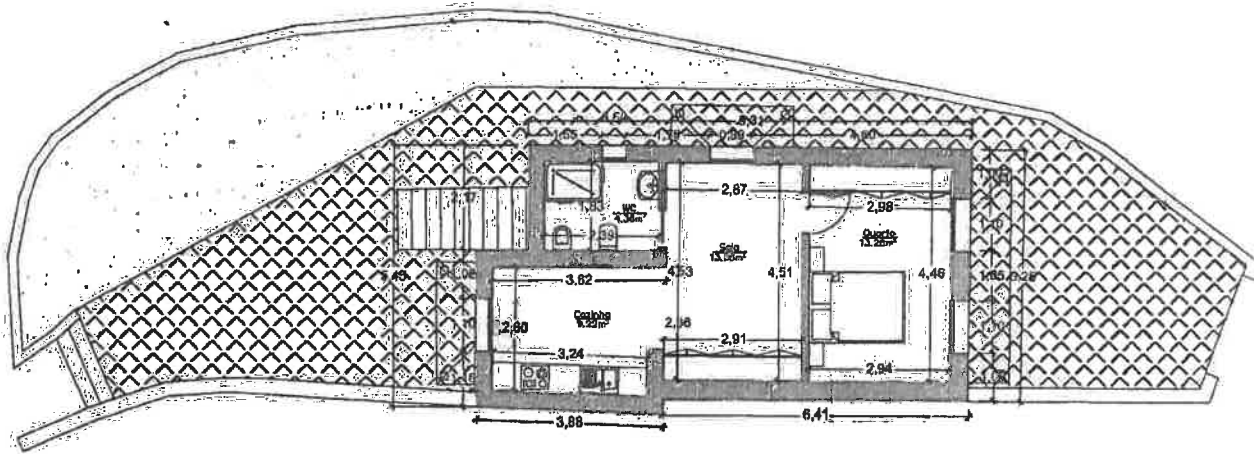
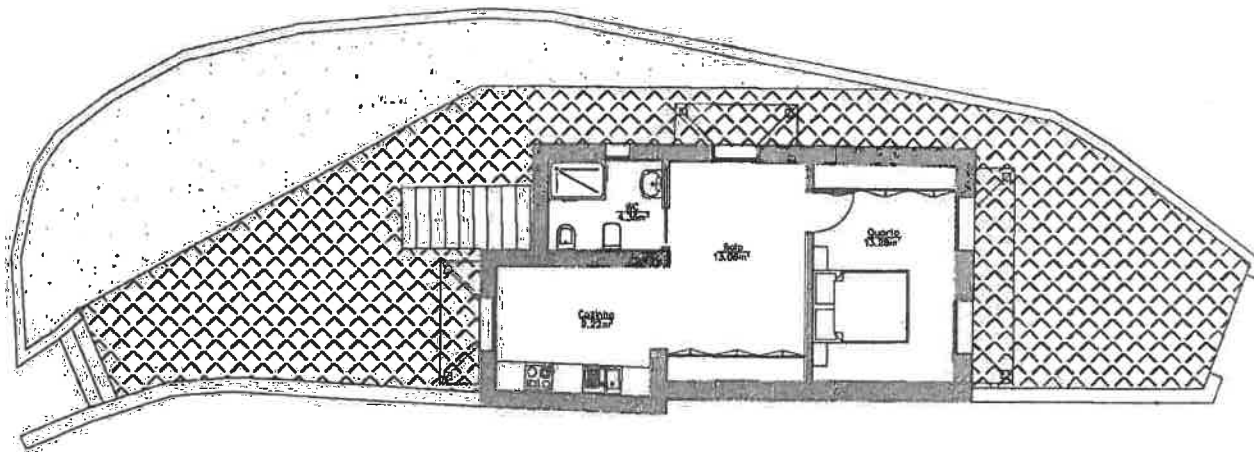

PROJECTO _____

RECONSTRUÇÃO DE MORADIA BFAMILIAR

PROVERBENTE _____

MARIA AUGUSTA PIRES DA SILVA LOUREIRO

LICITAÇÃO _____

RUA DAS FLORES Nº4 - CARVALHAS - NELAS

FASE _____

PROJETO DE ARQUITETURA

PROJECCIONISTA _____

PLANTA PISO 0

ESCALA _____

1:100

OCCUPANTE _____

ARQUITECTURA

PROFESSIONAL _____

DATA _____

22-10-2020

ARQUITECTO _____

MÓNICA SANTOS

PROFESSIONAL _____

VERSIÃO _____

01



OCUPANTE _____

ARO _____