

3-

TRAVESSA DO PASTELEIRO N° 34 1° DT

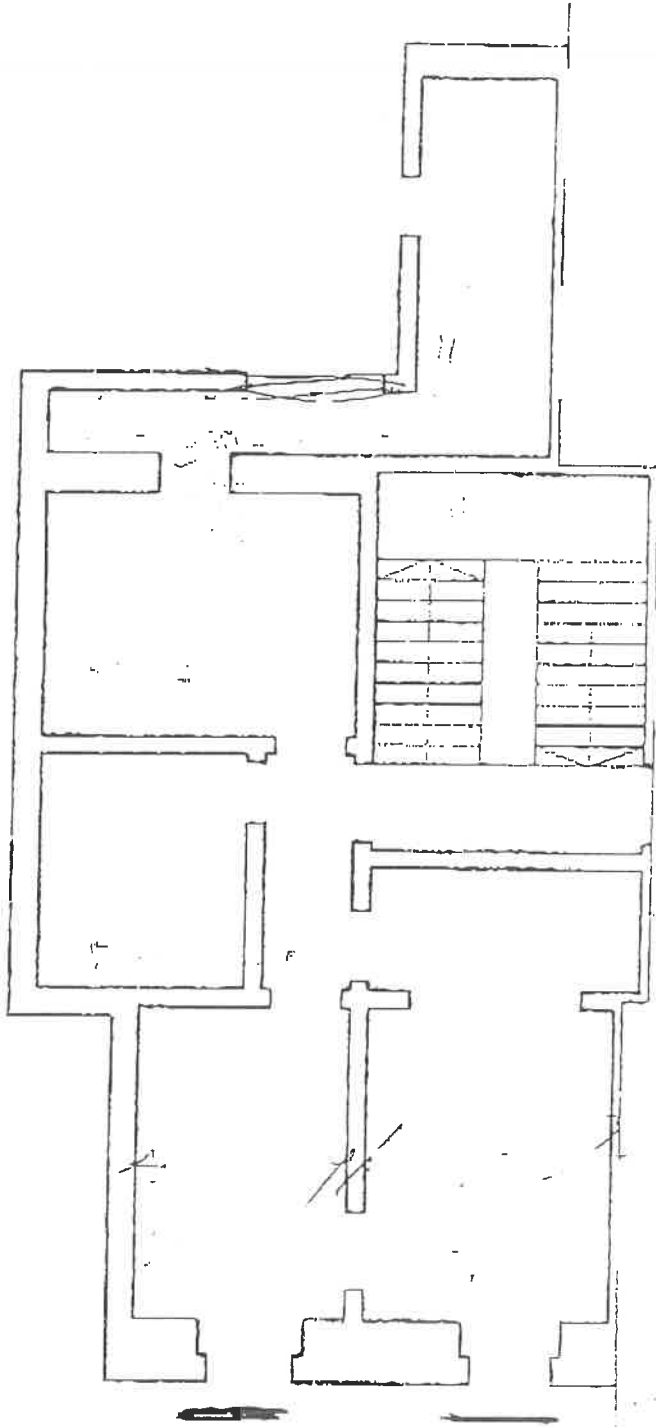

S/ ESCALA

N.º Divisões

Quarto(s) (2)
Sala(s) (1)
Casa(s) de Banho (1)
Cozinha(s) (1)
Despensa(s) (1)

Quarto

Área Total (6)
Pavimento (Flutuante)

Quarto

Pavimento (Flutuante)
Área Total (10)

Roupeiros

Quantidade (1)
Madeira

Hall

Área Total (3.5)
Pavimento (Flutuante)

Sala

Pavimento (Flutuante)
Área Total (14)

COZINHA: 8,00

ME: 5,00

TOTAL: 46,5