JARDINS do Olival

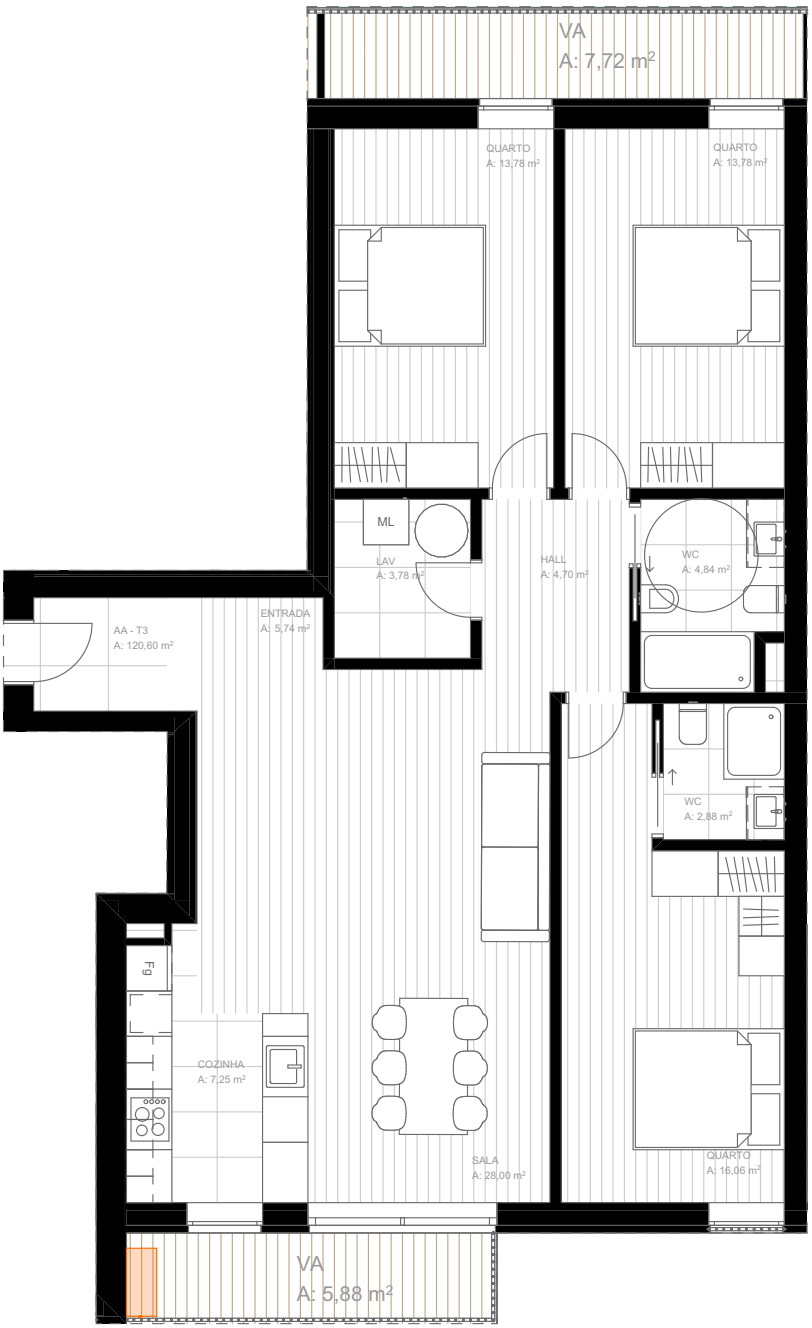

FRACÇÃO AA- T3 - PISO 3

ÁREA BRUTA	120.60 m²
ÁREA VARANDAS/TERRAÇOS	13.60 m²
LUGAR DE GARAGEM	36.63 m²
TOTAL	170.83 m²

TODOS OS ELEMENTOS APRESENTADOS NESTA FOLHA PODERÃO SOFRER ALTERAÇÕES SEM AVISO PRÉVIO