



MUNICÍPIO DE LOUSÃ
Câmara Municipal

Alvará de licença de utilização n.º 10/02

Ano Financeiro de 2002

Nos termos do art.º 26 do Decreto-Lei n.º 445/91, de 20 de Novembro, com as alterações introduzidas pelo Decreto-Lei n.º 250/94, de 15 de Outubro, é emitido o ALVARÁ DE LICENÇA DE UTILIZAÇÃO N.º 10, em nome de Habilousan, Construções da Lousã, Lda., número de contribuinte n.º 501998039, com residência em: Av. S. Silvestre, nº 21 – 1º Esqº. – Lousã.

O presente alvará titula a utilização :

Da fracção autónoma relativa ao prédio

Do prédio

sito em Rua de Coimbra - Lousã, na freguesia de Lousã, descrito na Conservatória do Registo Predial de Lousã, sob o n.º 06576/981012, a que corresponde o alvará de licença de construção n.º 427, emitido em 03 de Novembro de 1999 a favor de Habilousan, Construções da Lousã, Lda..

Por despacho de 14/01/2002 foi autorizada a seguinte utilização: um edifício, cinco pisos, R/C, 1º, 2º e 3º andares e Águas-furtadas, destinado a habitação, comércio ou serviços, com a área total de 1855m².

O responsável pela direcção técnica da obra foi [REDACTED] inscrito na Câmara Municipal da Lousã, sob o n.º [REDACTED].

Os autores dos projectos foi [REDACTED] (Arquitectura e Especialidades), inscrito na Câmara Municipal da Lousã, sob o n.º [REDACTED].

Dado e passado para que sirva de título ao requerente e para todos os efeitos prescritos no Decreto-Lei n.º 445/91, de 20 de Novembro, com as alterações introduzidas pelo Decreto-Lei n.º 250/94, de 15 de Outubro.

O Presidente de Câmara,

Registada na Câmara Municipal no livro n.º — sob o n.º 2757/01.

Guia de Receita n.º 115, de € 202,94, de 22/01/2002.

O Funcionário,

RUA DE COIMBRA

COIMBRA

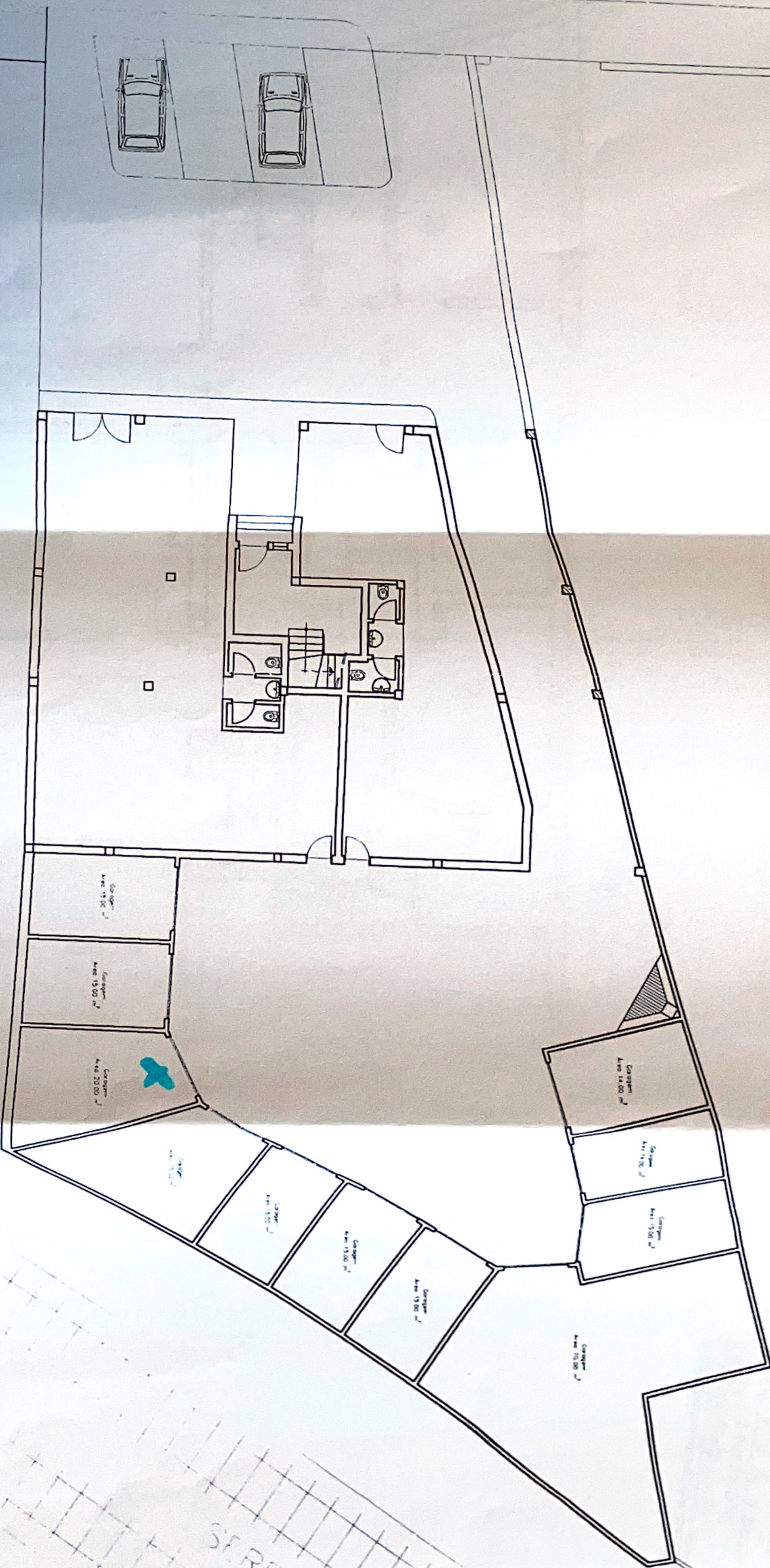

SECÇÃO DE OBRAS
 Proc.º nº 367/98
 L.º 13 Fis. 6
 Em. 22/06/01
 O Funccionário

Proprietário: HABILOUSAN, L.da	Local: Rua de Coimbra - Louçã	O Técnico:
Residência/Sede: Av. S. Silvestre - Louçã	Projecto de Alterações	Data: Jun/01
	Planta do R/Chão e Garagens	Escala: 1:200
		Designação: Telas Finais
		Licença de CAD LT 05708-095008-4980
		250

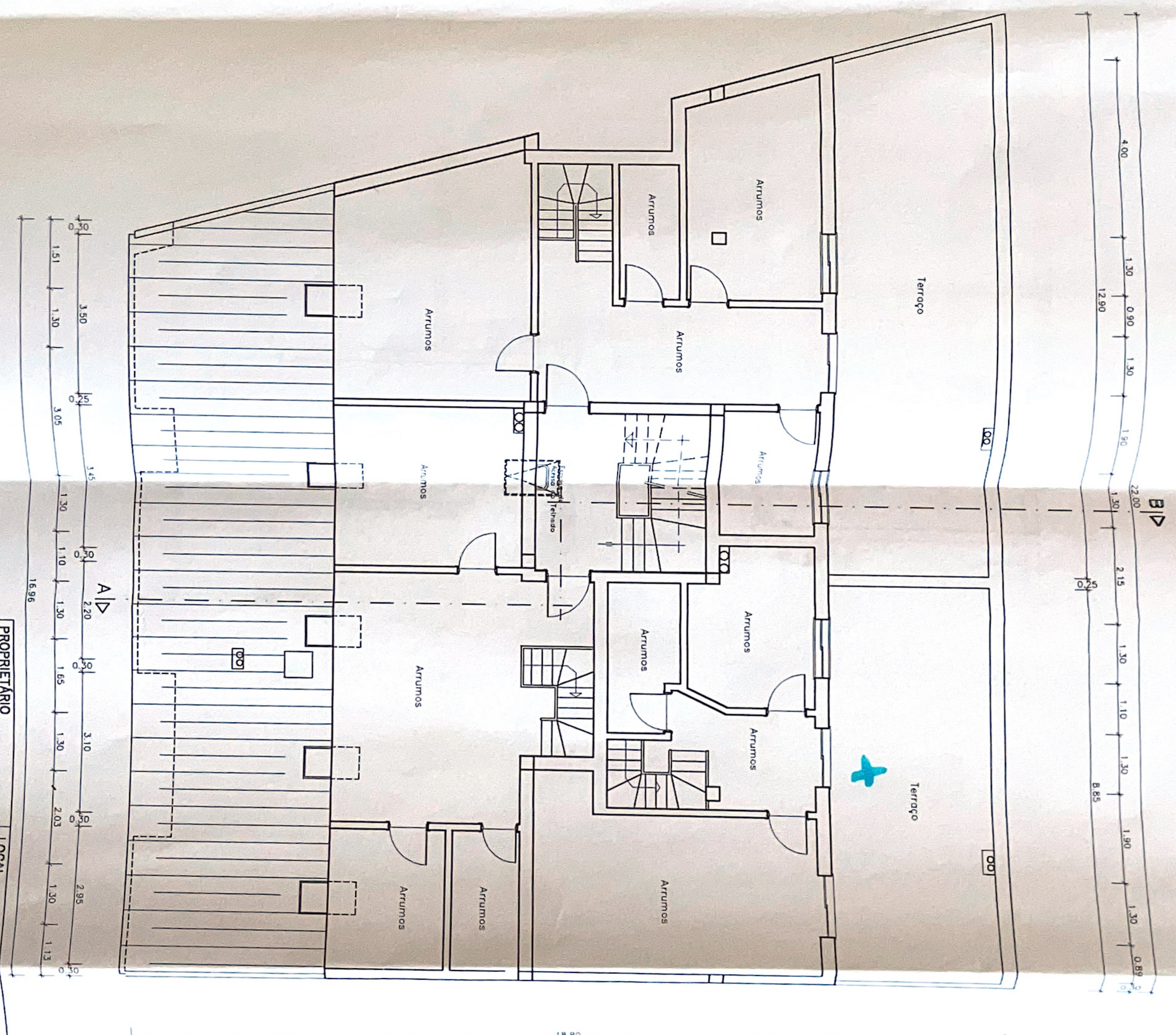

SEÇÃO DE O.L. 11.1
 Proc.º n.º 361/98
 L.º 13 Fis. 4
 Em. 1/8/91
 O Fundador,
 [Signature]

PROPRIETÁRIO	HABILOUSAN, Lda	LOCAL	Rua de Coimbra - LOUSA	O TÉCNICO.	[Signature]
RESIDÊNCIA/SEDE	Av. S. Silvestre - LOUSA		Construção de um Edifício Comercial e Habitacional Planta de Águas Furtadas (Telas Finais)	ESCALA:	1:100
				DATA:	Jul/01

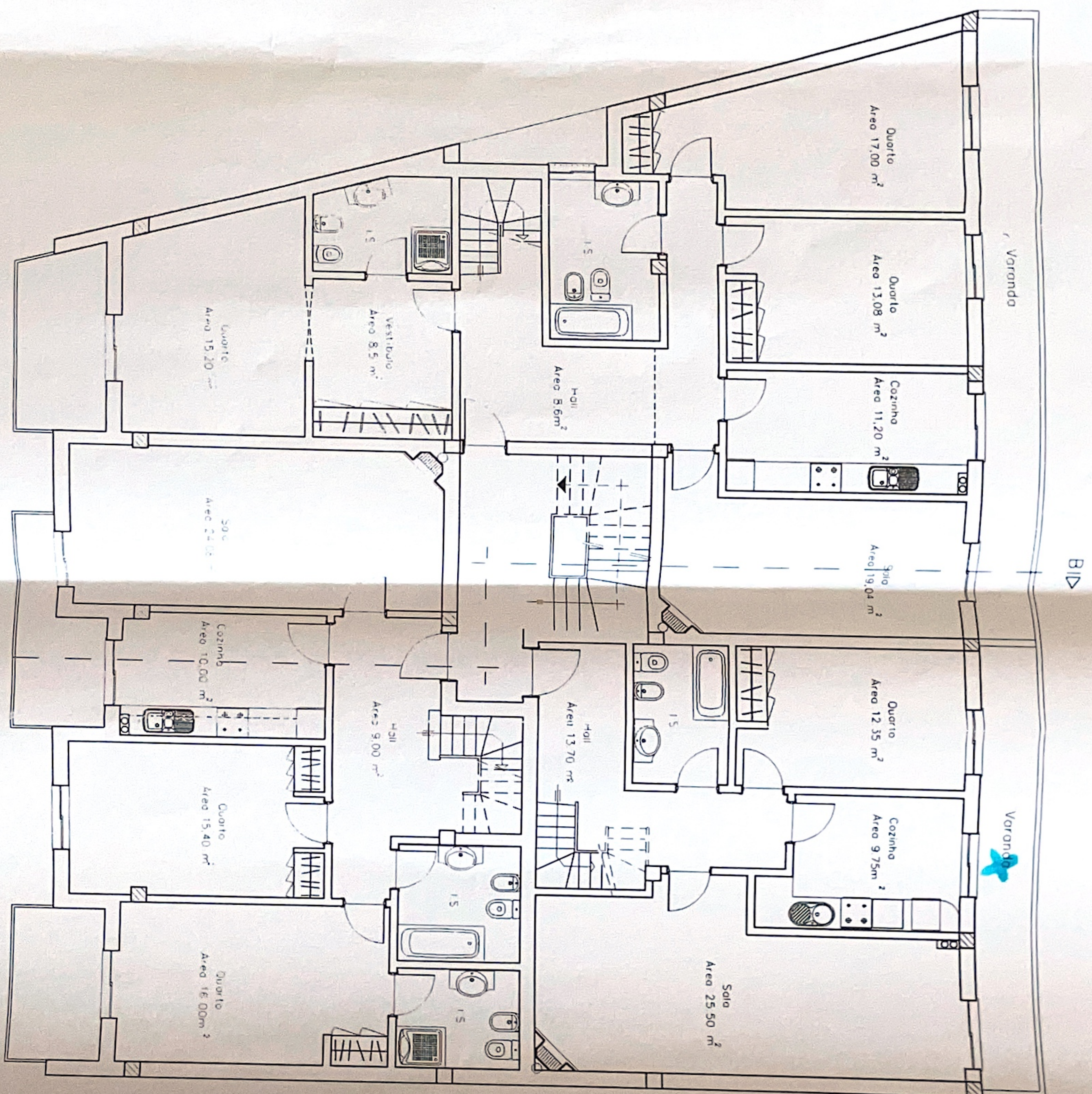

SECÇÃO DE OBRAS
 Proc.º n.º 36 7/98
 L.º 13 Fls. 6
 Em. 22/06/01
 O Funcionário,

Proprietário: HABILIOUSAN, L.da	Local: Rua de Coimbra - Lousã	O Técnico:
Residência/Sede: Av. S. Silvestre - Lousã	Projecto de Alterações	Data: Jun/01
	Planta do 3º Andar	Escala: 1:100
		Definição: Telas Finais
		Utilização de CAD LT 05709-096008-4990
		250