

PLANTA DO PISO 1

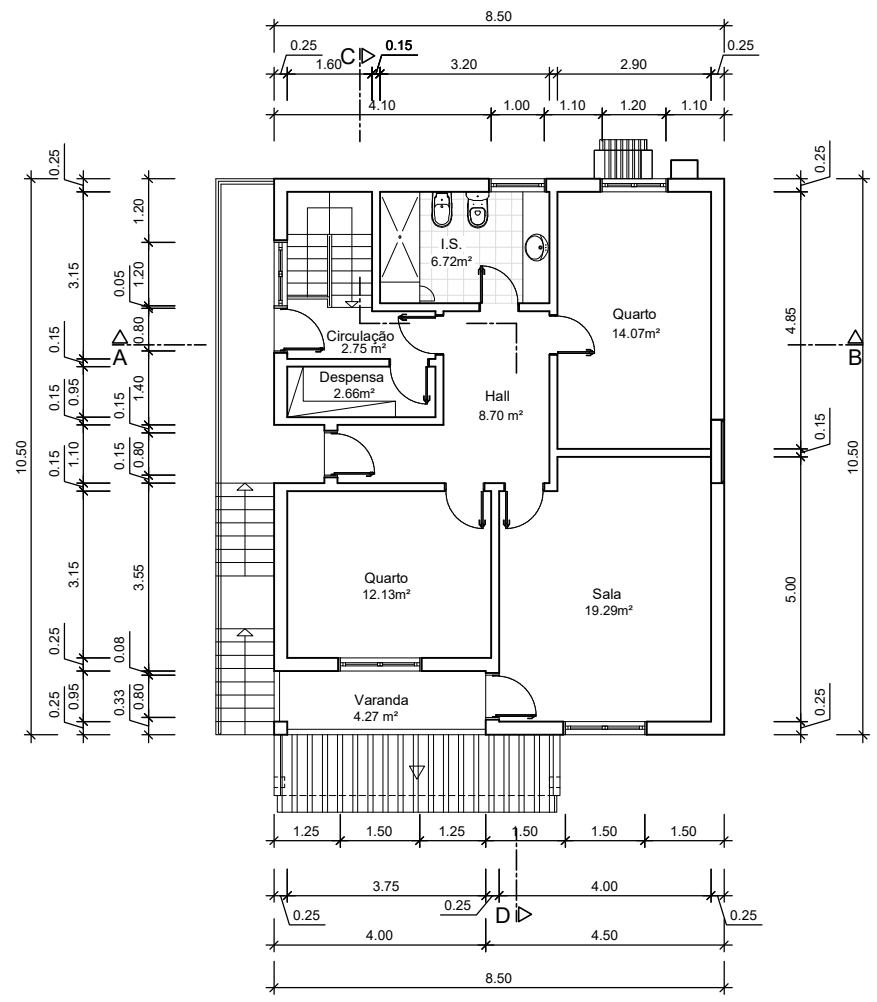

PLANTA DO PISO 2



Gabinete: Rua Renato Leitão Lourenço, n.ºs 15 e 17 - 2580-335 Alenquer
 Contactos: Tlf. 263 719 418 - Tlm. 932364263 - 932364264
 E-mail: arroja.gep@gmail.com

Obra	Número	03
Legalização de Alteração e Ampliação de Moradia Unifamiliar e legalização de Anexo	Escalas	1 : 100
Desenho de: Planta do Rés do Chão e do 1.º Andar - TELA FINAL	Data	Janeiro 2022
Requerente Maria Odília Pontes da Silva Branco Barreto e Outra	Técnico Responsável	Rui Neto O.E. 14 954
Local da Obra: Rua dos Combatentes, n.º 11 - Abrigada 2580-015 Abrigada		

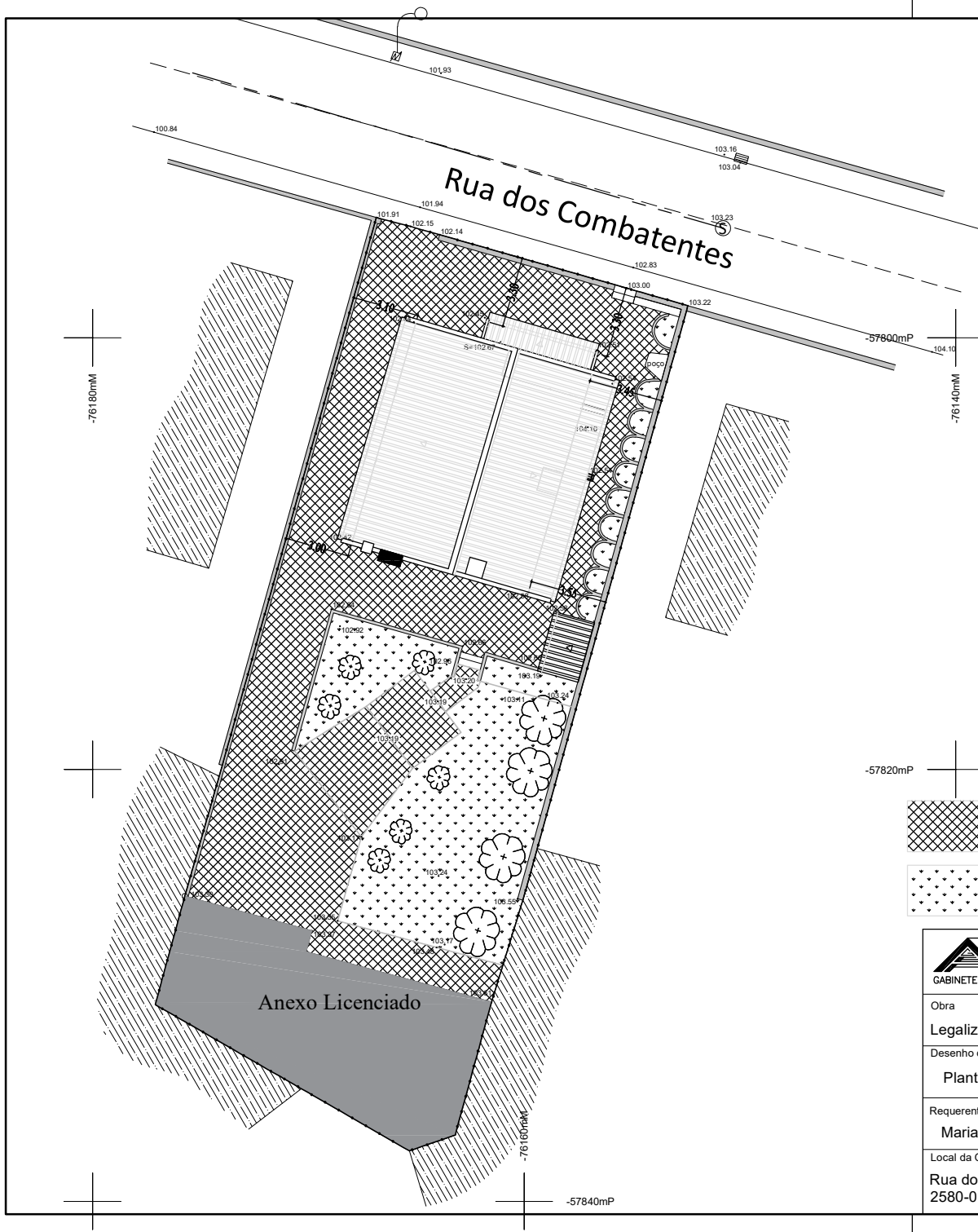

LEGENDA:

Área Total da Propriedade - 600.00 m²

Área Licenciada:

Implantação:

- Moradia - 89.25 m²
- Anexo - 98.00 m²

Construção:

- Moradia - 178.50 m²
- Anexo - 98.00 m²

Área A propôr após o licenciamento:

Implantação:

- Moradia - 94.90 m²
- Anexo destinado a garagem e estacionamento - 98.00 m²
- Casa da Caldeira - 5.00 m²

Construção:

- Moradia - 183.90 m²
- Anexo destinado a garagem e estacionamento - 98.00 m²
- Casa da Caldeira - 5.00 m²



Logradouro em mosaico imitar calçada - 272.10 m²



Zona de Jardim - 130.00 m²



Gabinete: Rua Renato Leifão Lourenço, n.ºs 15 e 17 - 2580-335 Alenquer
 Contactos: Tlf. 263 719 418 - Tlm. 932364263 - 932364264
 E-mail: arroja.gep@gmail.com

Obra	Número
Legalização de Alteração e Ampliação de Moradia Unifamiliar e legalização de Anexo	002
Desenho de:	Escalas
Planta de implantação - Tela Final	1 : 100
Requerente	Data
Maria Odília Pontes da Silva Branco Barreto e Outra	Janeiro 2022
Local da Obra:	Técnico Responsável
Rua dos Combatentes, n.º 11 - Abrigada 2580-015 Abrigada	Rui Neto O.E. 14 954

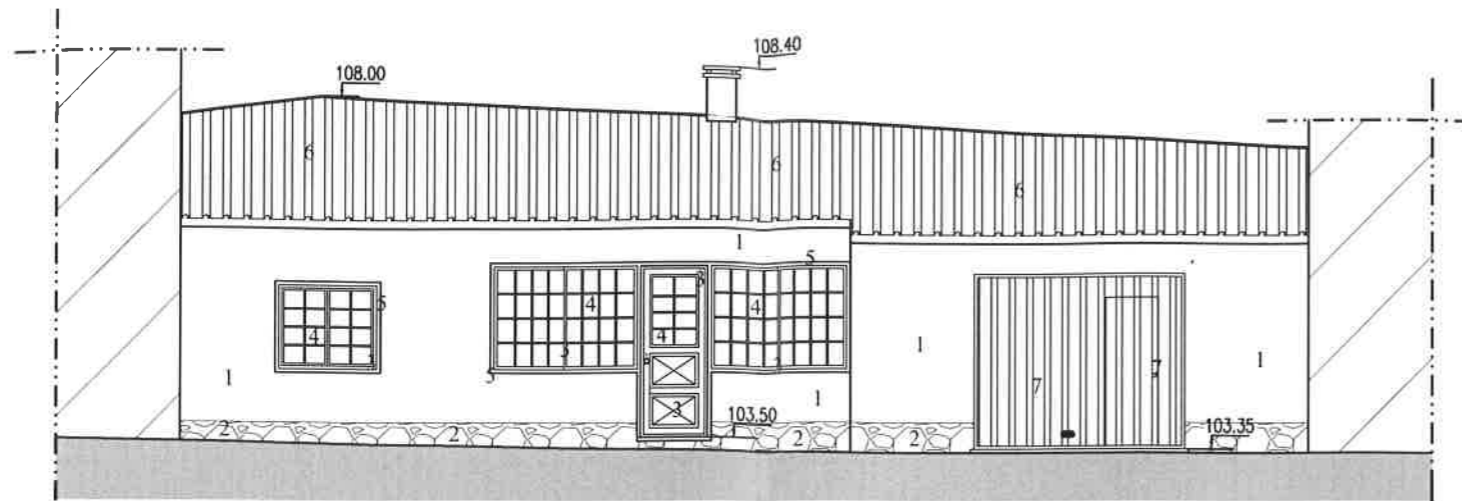

Alçado Principal

LEGENDA:

- 1- Branco
- 2- Pedra Rústica
- 3- Alumínio Lacado a Branco com aros verdes
- 4- Vidro Duplo Incolor
- 5- Cantaria em Pedra Mármore
- 6- Telha Lusa Vermelha
- 7- Portão Metálico Verde
- 8- Gradeamentos Verdes
- 9- Receptáculo Postal
- 10- Contador de água

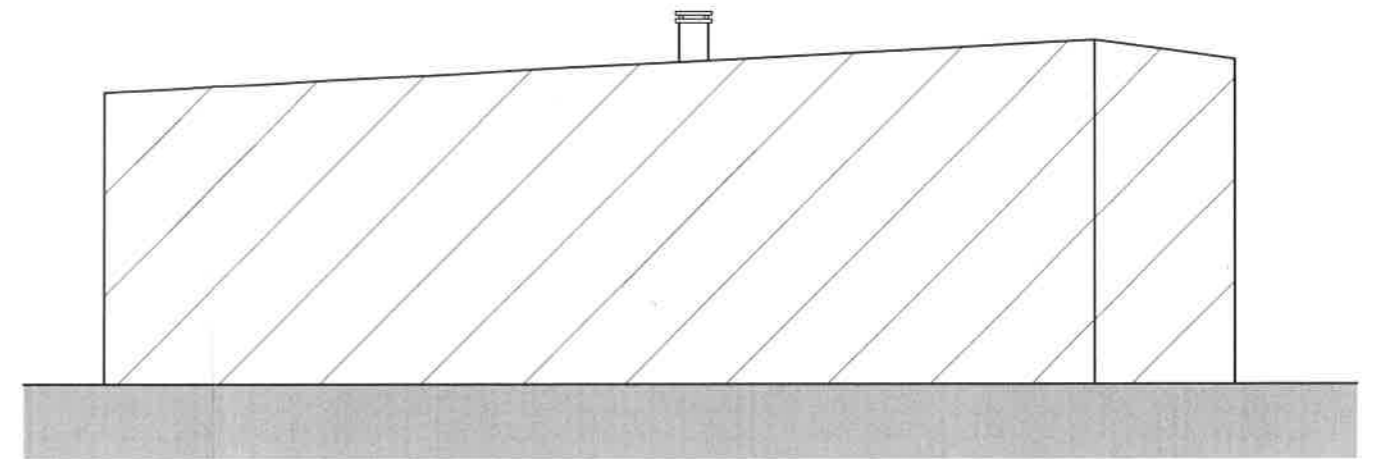

Alçado Posterior

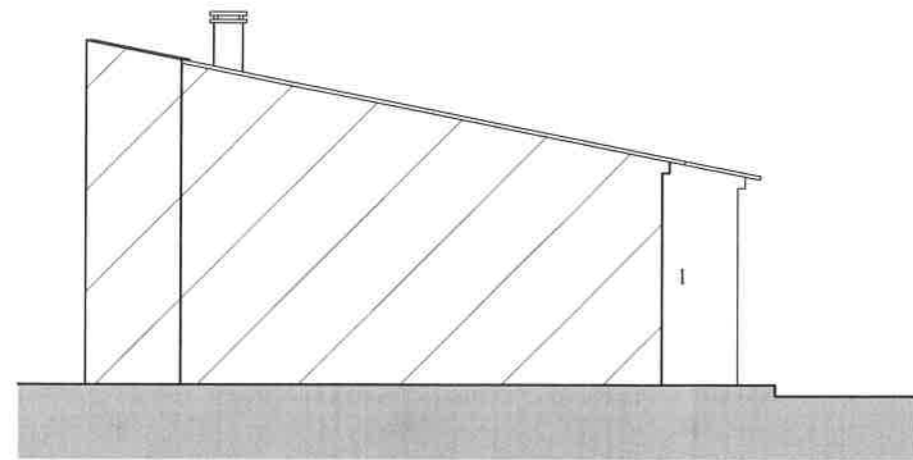

Alçado Lateral Esquerdo

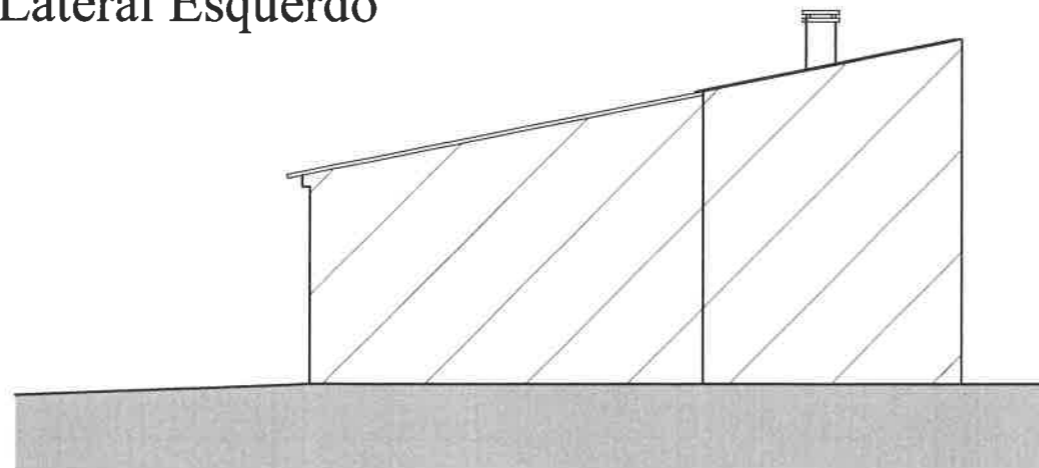

Alçado Lateral Direito



Gabinete: Rua Renato Leitão Lourenço N° 15 e 17 - 2580-335 Alenquer
 Residência : Rua Antonio Sergio N° 20 - 2580-007 - Abrigada
 Telefone: Gabinete 263719418 - Tlm. 932364263 - Tlm.932364264
 E-mail: arroja.gep@sapo.pt

Projeto: Anexo de Garagem e Churrasqueira	Des. N° 04
Desenho de: Alçados Principal e Posterior Alçados Lateral Esquerdo e Direito	Escala 1:100
Requerente: Maria Odília Pontes da Silva Branco Barreto e Outra Rua dos Combatentes, Lote 5 - Abrigada 2580-065 Abrigada	Data Maio 18
Local da Obra: Rue de La Perrière, n.º 18 Neuchâtel - Suisse	

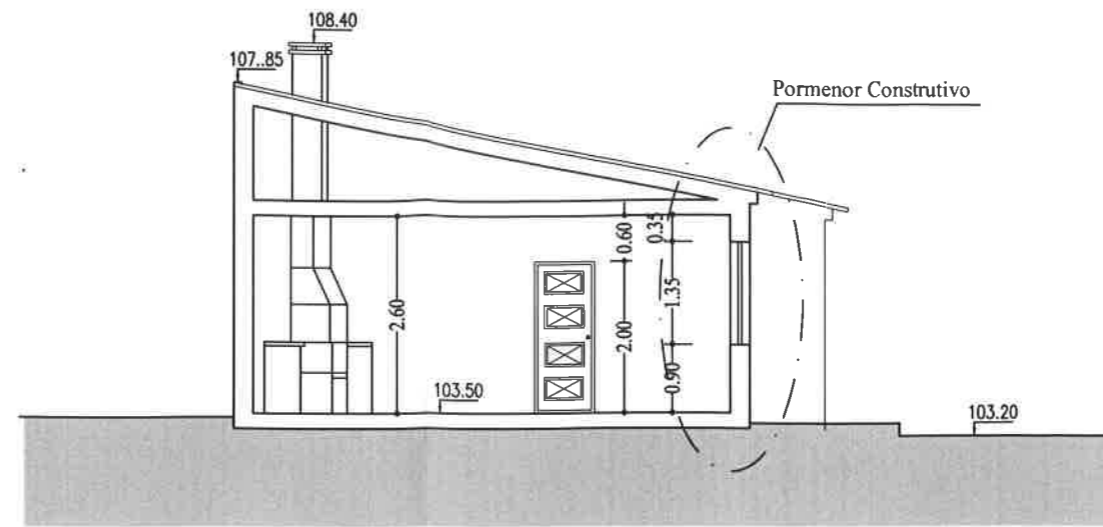

Corte A-A

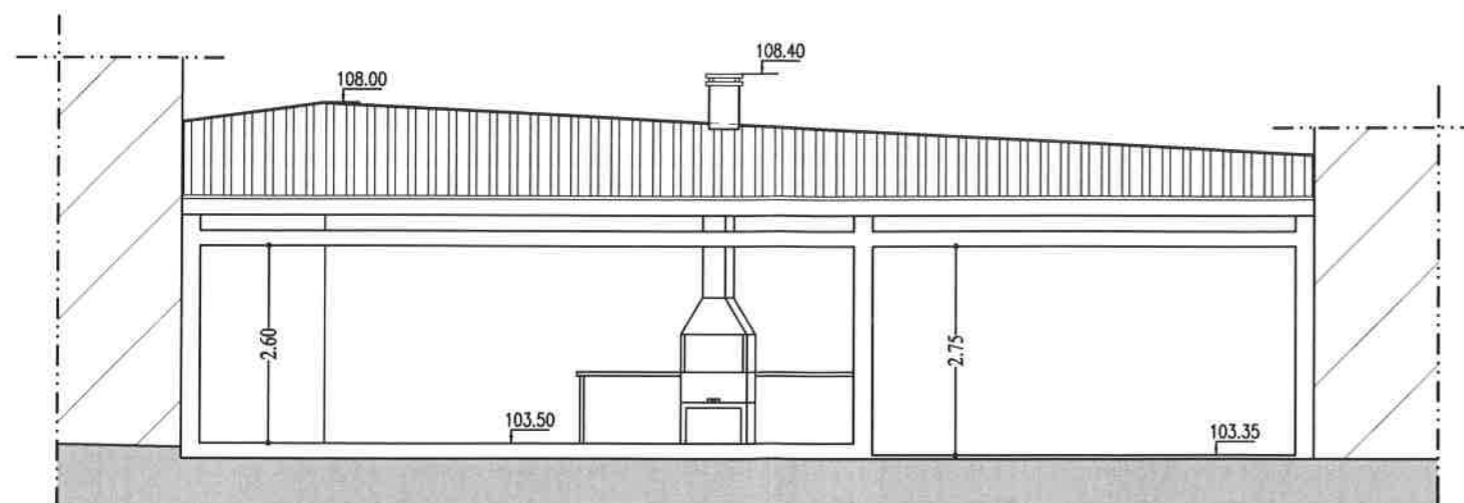

Corte B-B



Gabinete: Rua Renato Leitão Lourenço N° 15 e 17 - 2580-335 Alenquer
 Residência : Rua Antonio Sergio N° 20 - 2580-007 - Abrigada
 Telefone: Gabinete 263719418 - Tim. 932364263 - Tim.932364264
 E-mail: arroja.gep@sapo.pt

Projeto: Anexo de Garagem e Churrasqueira	Des. N° 05
Desenho de: Corte A-A Corte B-B	Escala 1:100
Requerente: Maria Odília Pontes da Silva Branco Barreto e Outra Rua dos Combatentes, Lote 5 - Abrigada 2580-065 Abrigada	Data Maio 18
Local da Obra: Rue de La Perrière, n.º 18 Neuchâtel - Suisse	

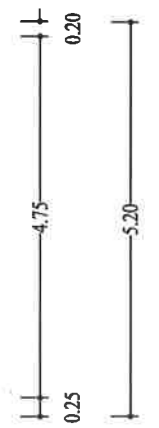
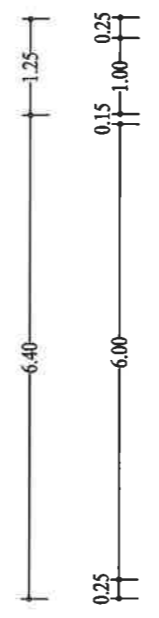
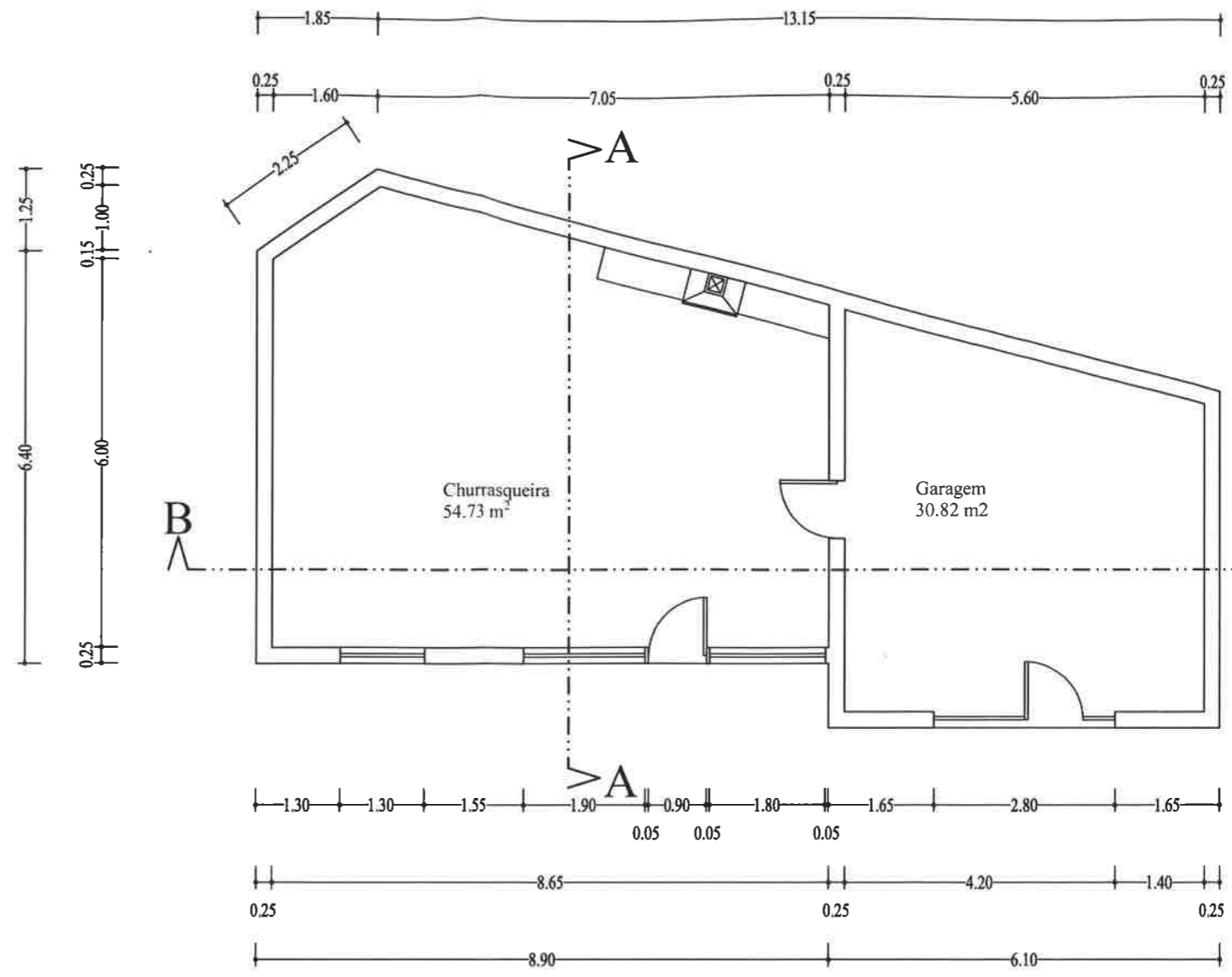

Planta do Rés do Chão

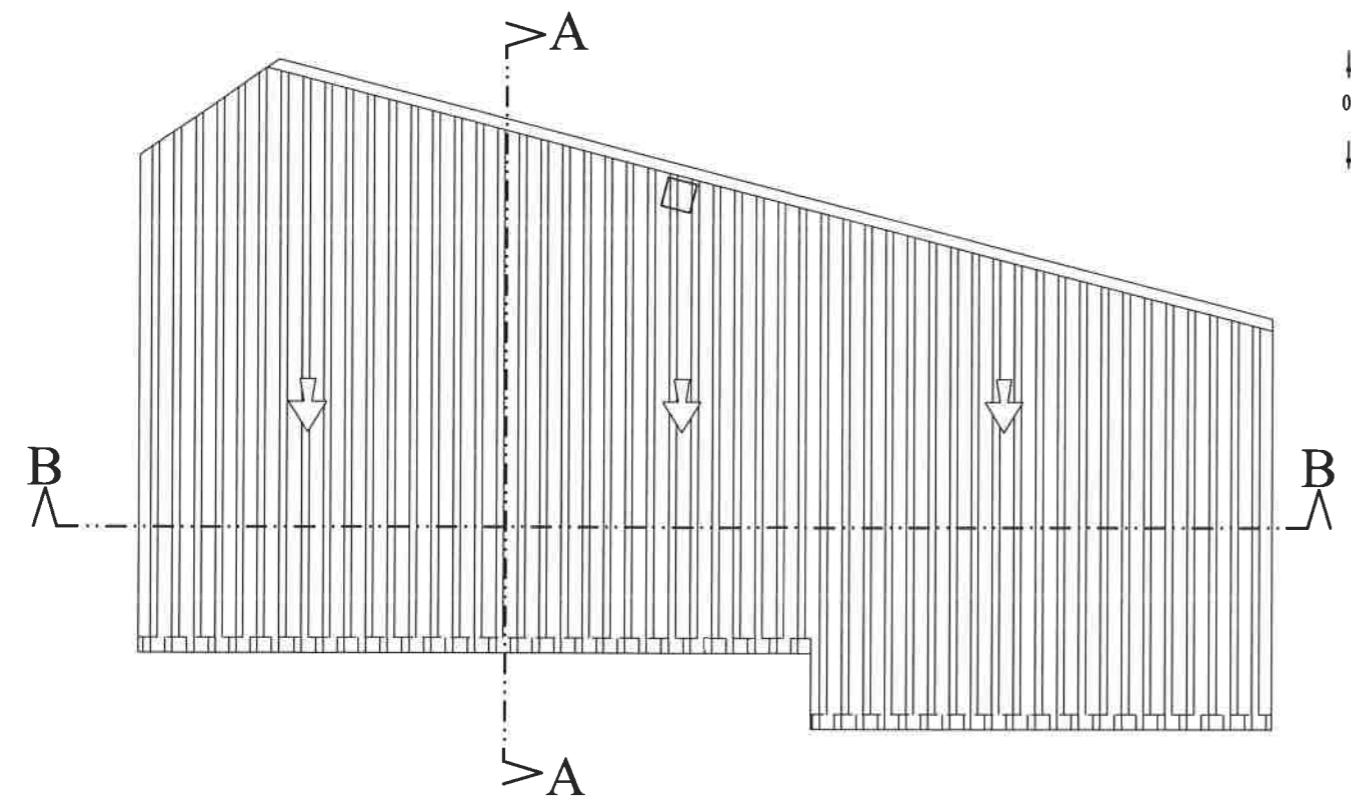

Planta de Cobertura

 Gabinete de Estudos e Projectos		Gabinete: Rua Renato Leitão Lourenço N° 15 e 17 - 2580-335 Alenquer Residência : Rua Antonio Sergio N° 20 - 2580-007 - Abrigada Telefone: Gabinete 263719418 - Tim. 932364263 - Tim.932364264 E-mail: arroja.gep@sapo.pt	
Projeto: Anexo de Garagem e Churrasqueira		Des. N°	03
Desenho de: Planta do Rés do Chão Planta de Cobertura		Escala	1:100
Requerente: Maria Odília Pontes da Silva Branco Barreto e Outra Rua dos Combatentes, Lote 5 - Abrigada 2580-065 Abrigada		Data	Maió 18
Local da Obra: Rue de La Perrière, n.º 18 Neuchâtel - Suisse			