

- Chaminé em Inox
- Parede pintada na cor Cinza
- Vão em Alumínio à cor Cinza com Vidro Duplo
- Revestimento em Pedra à Cor Natural
- Parede Pintada na cor Branca
- Portão Metálico pintado na cor cinza

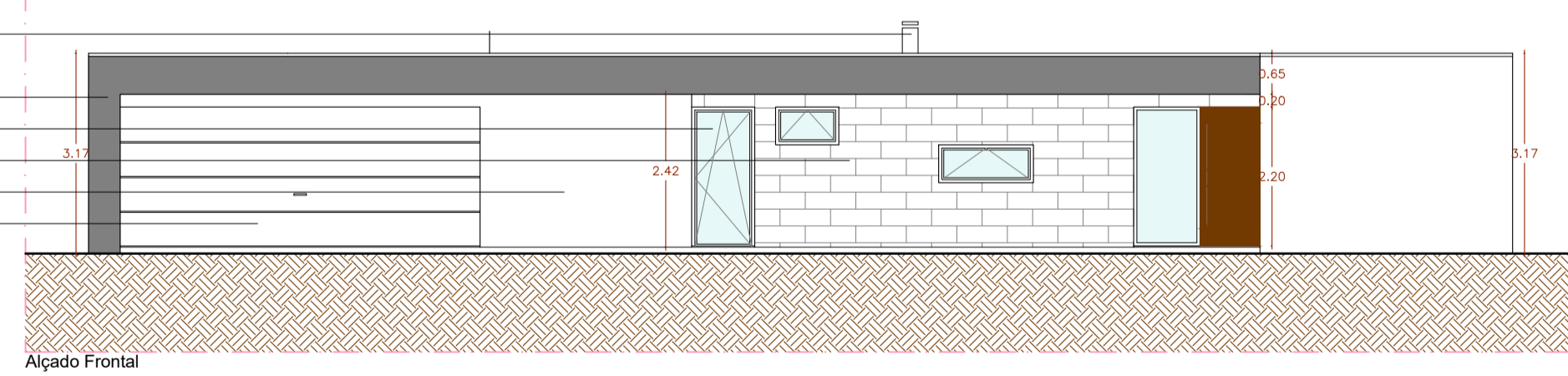

- Chaminé em Inox
- Parede pintada na cor Cinza
- Vão em Alumínio à cor Cinza com Vidro Duplo
- Parede Pintada na cor Branca

NOTAS:
 - Os Limites/Extremas e Confrontações referidos no Levantamento Topográfico foram indicadas pelo(s) requerente(s), por conseguinte, são da sua inteira responsabilidade.
 - O presente projeto de arquitetura não pode ser utilizado para ornamentação da obra sem o cruzamento da informação com os respetivos Projetos de Especialidades, nomeadamente: localização, dimensionamento e n.º final de pilares e vigas, a definir no Projeto de Estrutura.
 - Qualquer alteração ao projeto de arquitetura ou especialidades tem de ser previamente solicitada ao autor dos projetos. Caso tal não aconteça o autor dos projetos pode exigir a sua reposição de acordo com o prelo aprovado.

Obra tipo - Construção de uma habitação unifamiliar e muro de vedação.		Q.º nº: -
IDEIACONCRETA.COM ARQUITETURA		(Nome Constr. Arg)
Requerente - Hélder Filipe Pinheiro de Sousa Morada - Santo de Vile - Freguesia de Vile - Caminha	Data: 09 Agosto 2022	
Projecto - Licenciamento - Arquitetura Peça Des. - Planos, Alçados e Cortes	Esc. 1 : 100	
Este desenho é propriedade de IDEIA CONCRETA Consultores & Projetos SA. - Todos os direitos são reservados. Desenvolvido em Portugal.	1322	Folha nº 04