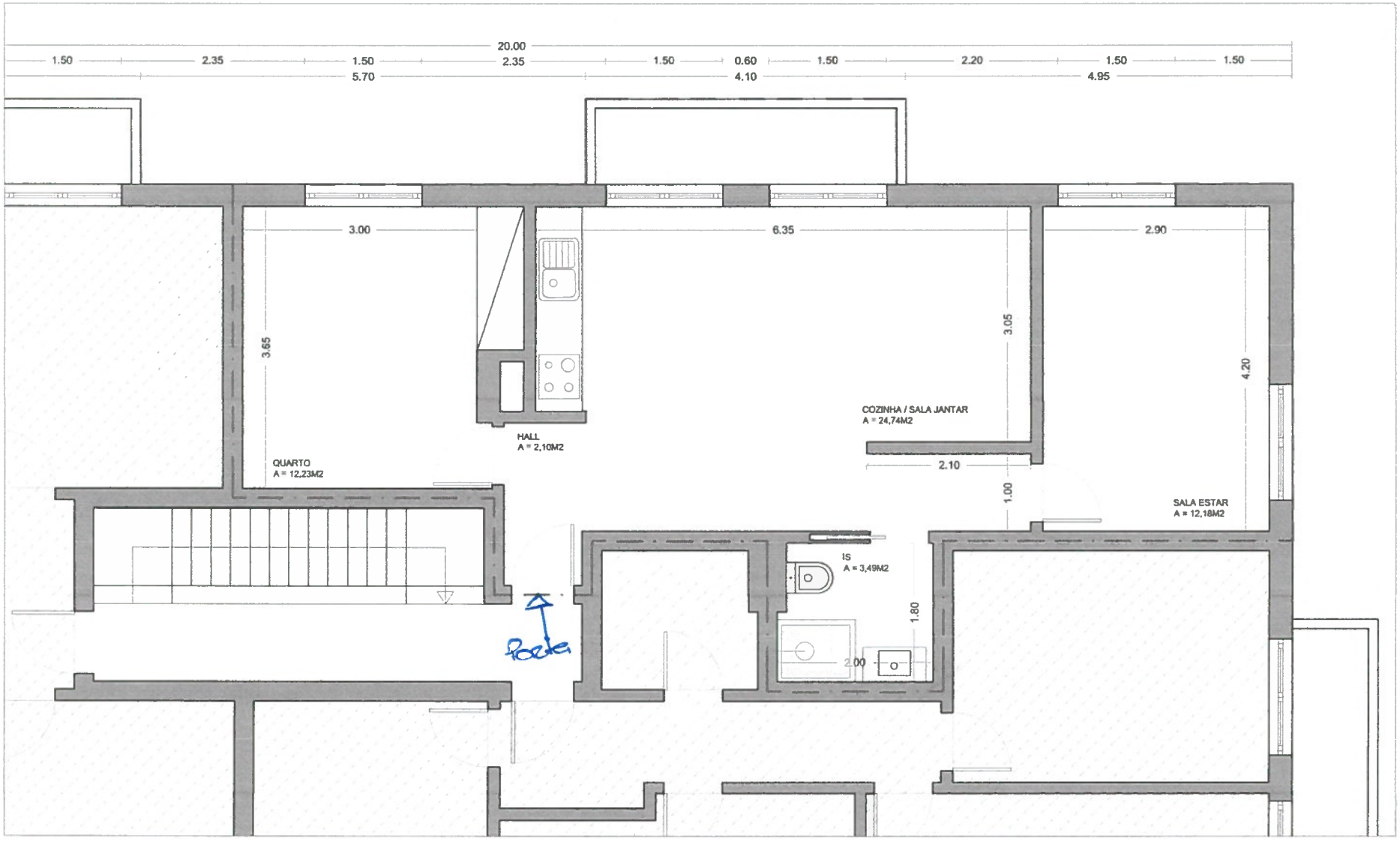

Peça Desenhada: Planta Proposta		03
Requerente: Gonçalo Louro		
Local: Rua Luís de Camões, 18, 3º Esq Vila Real de Santo António		
Técnico: Arq. Tânia Queiroz	OA nº 25288	
Escala: 1/200	Data: 24-09-2021	

Antigo T3 - Planta final c/ obras realizadas T1+1