 www.praia-arquitetura.com serni@praia-arquitetura.com	SERGE RENÉ ROBERT COPIN	INSTALAÇÃO DE PISCINA EM FIBRA DE VIDRO VILAS DA MOSQUEIRA - FRACÃO "A" MOSQUEIRA - ALBUFEIRA	A05
	COMUNICAÇÃO PRÉVIA	ARQUITETURA	AGO. 2015
ARG. GONÇALO PRAIA	PLANTA DA PISCINA	1:100	

Este documento é uma propriedade intelectual, não pode ser reproduzido total ou parcialmente sem expressa autorização

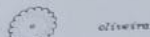

SIMBOLOGIA



oliveira



figueira



amendoeira



alfarrobeira

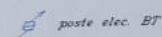

poste elec. BT



poste telefónico



limites

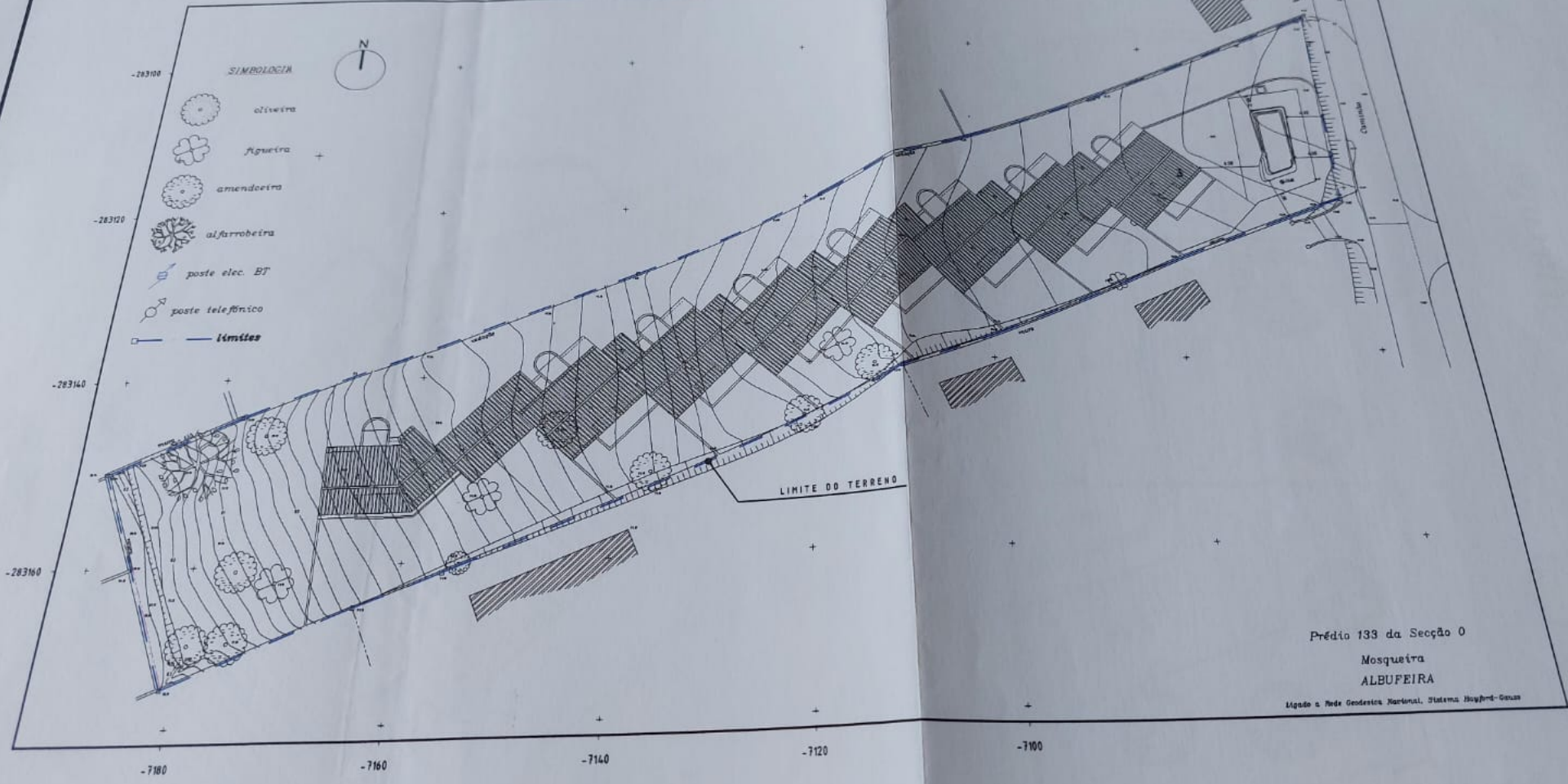

Prédio 133 da Secção 0

Mosqueira

ALBUFEIRA

Ligação à Rede Geodésica Nacional, Sistema Hough-M-Gauss



CÂMARA MUNICIPAL
DE ALBUFEIRA
SECÇÃO DE LICENCIAMENTO
DE OBRAS
ENTRADA DE REQUERIMENTOS
N.º 1669 DATA 21/30
COM. 5 FLS. 8
PROT. ... DE ...
DEVOL. ...

Município de *Albufeira*



Re 99/1998

arquitectos
RUI SÁ BORGES
cliente
CARLOS FILIPE S. FANGUEIRO
trabalho
EDIFÍCIO HABITACIONAL
SÍTIO DA MOSQUEIRA - ALBUFEIRA

fase
PROJECTO DE ALTERAÇÃO E AMPLIA
designação

PLANTA DO PISO 1

SB
SÁ BORGES
ARQUITECTOS
E ENGENHEIROS
ASSOCIADOS LDA.

projecto nº	escala	data
0498	1:100	2000.11

nota : todos os cotos devem ser rectificadas em obra

CÂMARA MUNICIPAL
DE ALBUFEIRA
SECÇÃO DE LICENCIAMENTO
DE OBRAS
ENTRADA DE REQUERIMENTOS
N.º 1665 DATA 21/30
COM. 4 FLS. 8
PROT. ... DE ...
DEVOL. ...

Município de *Albufeira*

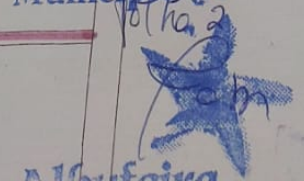

CÂMARA MUNICIPAL
DE ALBUFEIRA
SECÇÃO DE LICENCIAMENTO
DE OBRAS
ENTRADA DE REQUERIMENTOS

N.º 1663 DATA 23/07
COM. 4 FLS. 3
PROTECTOR N.º DE
DEVOLUÇÃO DE

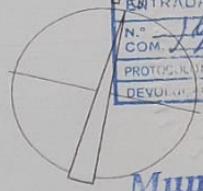

Município de
Albufeira
CÂMARA MUNICIPAL



924
4,7
27,7

R 99/19

arquitectos
RUI SÀ BORGES

cliente
**CARLOS FILIPE
FANGUEIRO**

trabalho
EDIFÍCIO HABITACIONAL
SITIO DA MOSQUEIRA - ALBUFEIRA

SB

SÀ BORGES
ARQUITECTOS
E ENGENHEIROS
ASSOCIADOS LDA.

fase
PROJECTO DE ALTERAÇÃO

designação

PLANTA DO PISO

projecto nº 0498	escala 1:100
---------------------	-----------------

nota : todas as cotas devem ser