

PLANTA DO 1º ANDAR

Gabinete Técnico Arquitectura & Engenharia 	Projecto	Licenciamento	Requerente	António José Correia Guerreiro
	Especialidade	Arquitectura	Local	Quinta da Goncinha, Lote 122 - Loulé
Data :	Designação : Moradia unifamiliar			
05.09.2000	Planta do r/c e 1º andar Definitivo			
Escala :				
1:100	Desenhou	C.N.	04	
O Técnico				

Telefone: 912862398
 Rua: 021 - 8000 - FARO

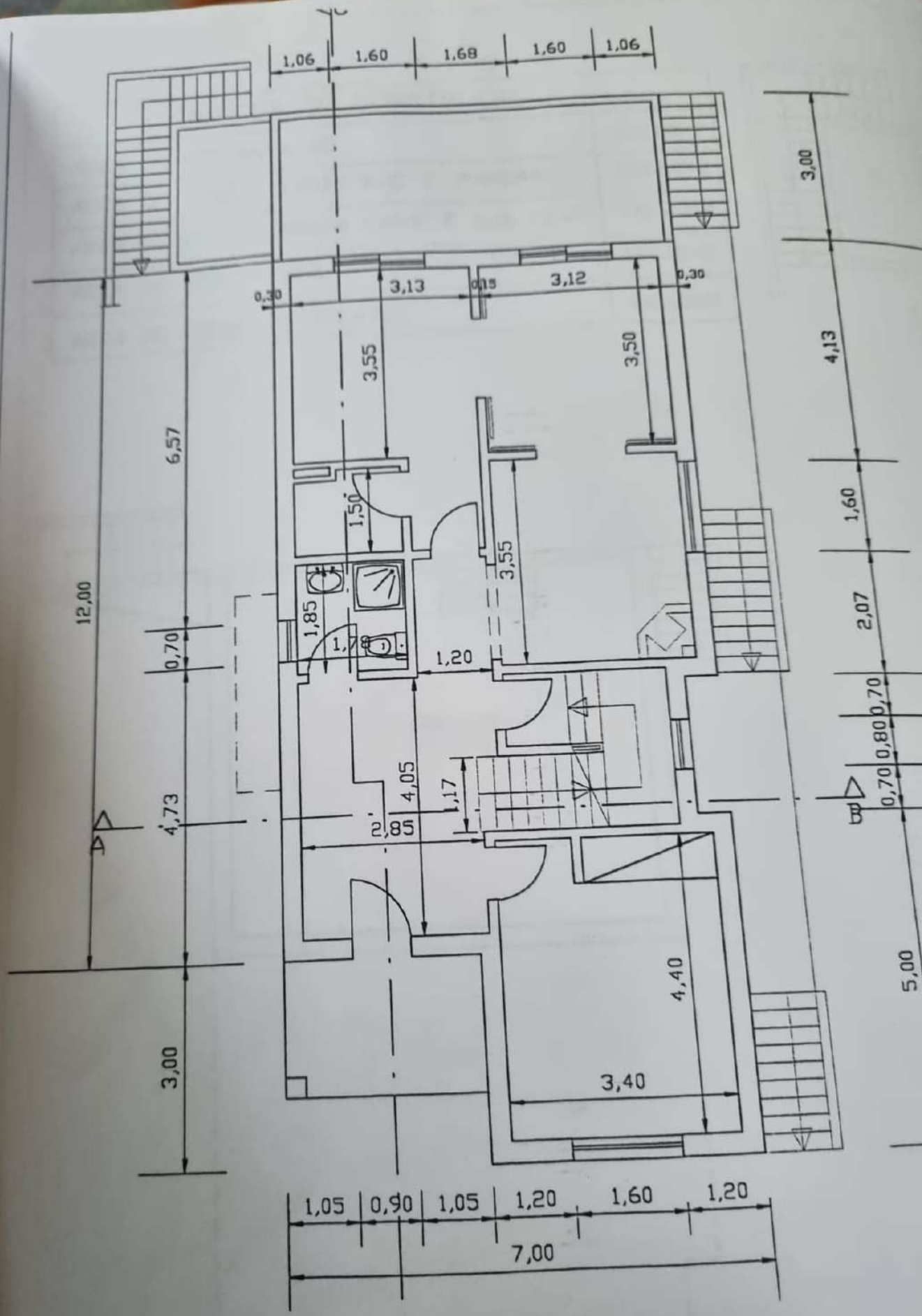

PLANTA DO R/C



CORTE A/B

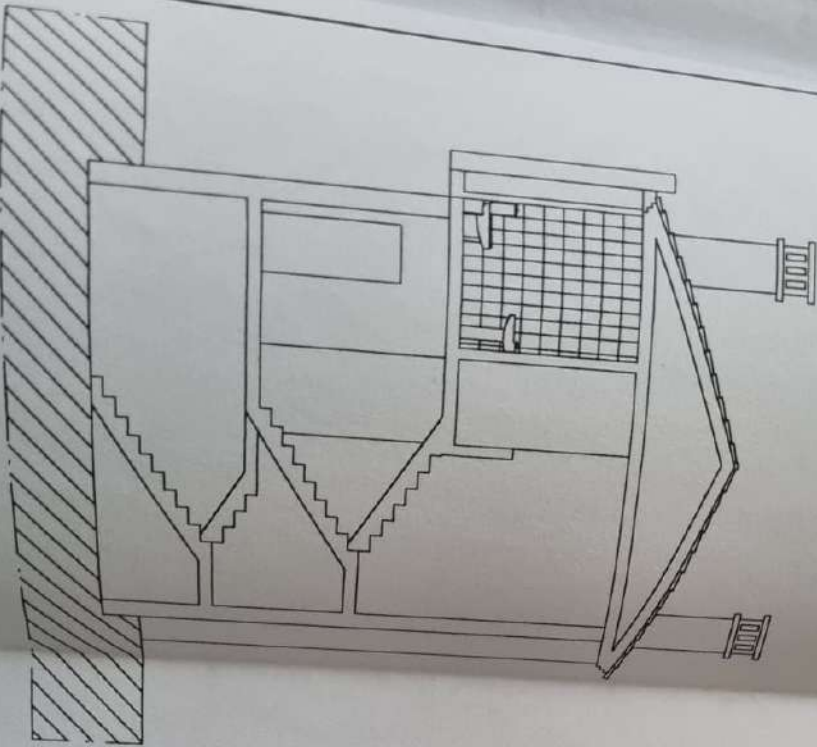

CORTE C/D

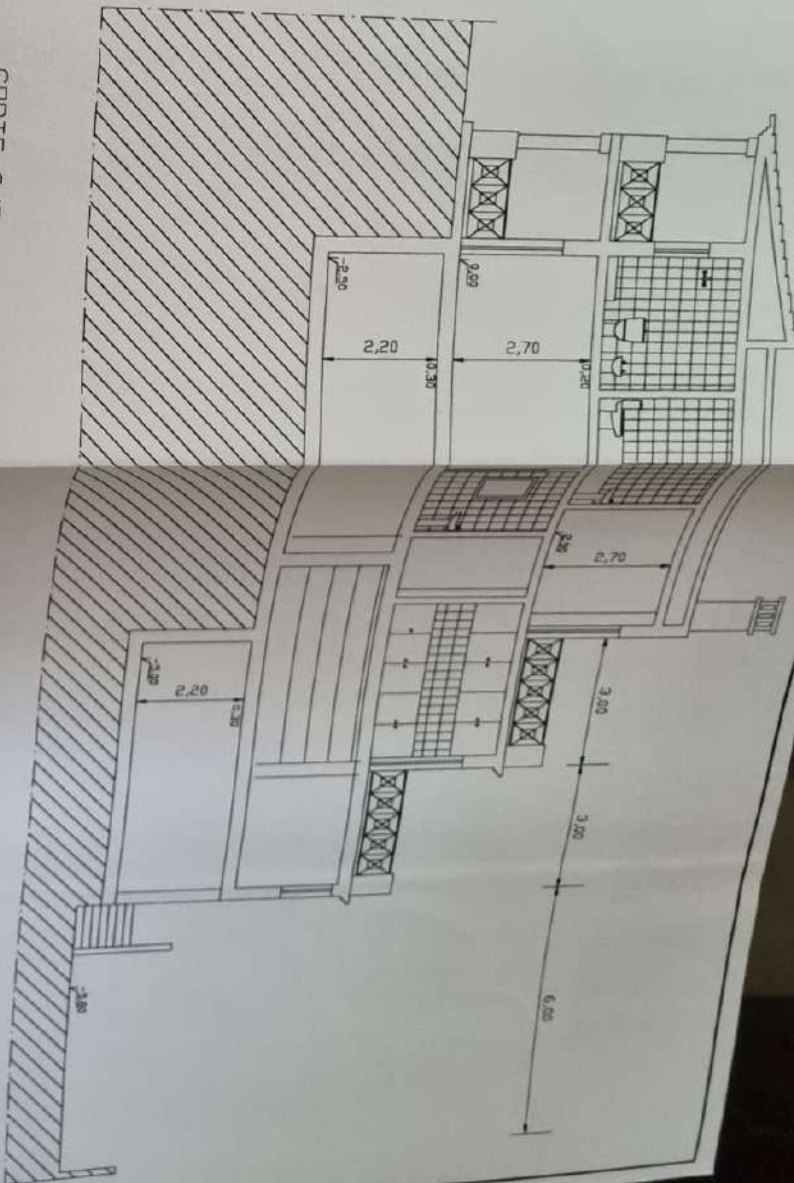

<p>LUIS PINTO LEAL Eng.º Civil Tm./Isc. 889818274 8000-083 JARD ARQUITECTURA Rua: Mateus Peres, 41</p>		<p>Requerente Antônio José Correia Guerreiro</p>	<p>Exec 1</p>
<p>Designacao Contem</p>	<p>Projecto de uma Veranda Unifamiliar Quinta do Goncho, Lote 122 - Loulé</p>	<p>N.A.</p>	<p>N.A.</p>
<p>Desenhou</p>	<p>Rede de Gás - Cortes O Técnico Luis Pinto Leal DCE N.º 2780</p>	<p>Data</p>	<p>April / 2001</p>

Quilte para 2 garrafas de 45 Kg de gás propano

CX. 099.971
 CX. 000.025

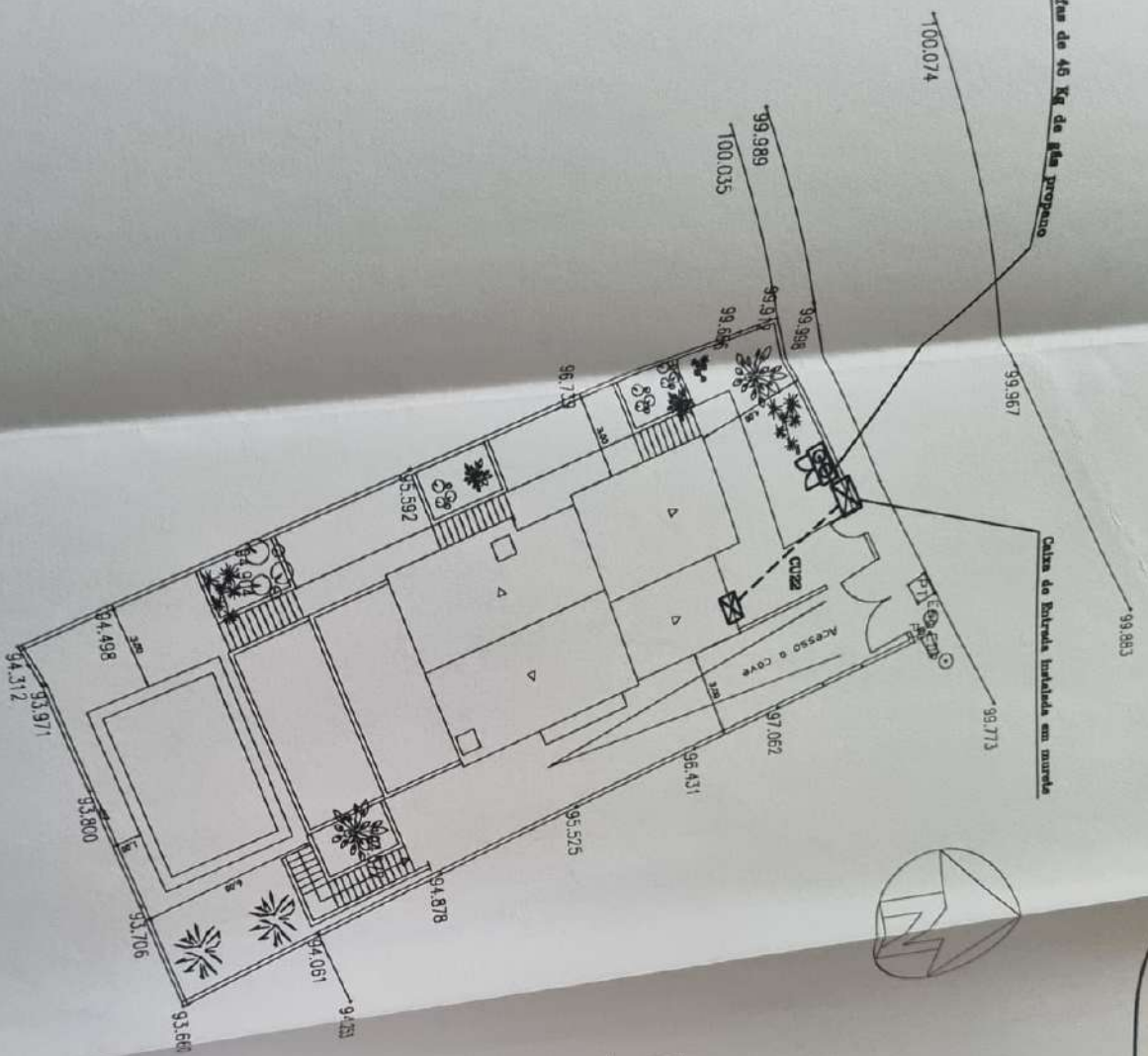

POWENOR DO MURO DE VEDAÇÃO
 ESC. 1/100

LUIS PINTO LEMAL Eng.º T.º Civil Tel./Fax 289818274 8000-083 PARO ARQUITECTURA e-mail: luis.p.lema@telepac.pt		Requerente António José Correia Guerreiro	Escala 1/200
Designação Projecto de uma Moradia Unifamiliar Quinta do Concinho, nº 122 - Loulé	Conteúdo Rede de Gás - Planta e Implantação	Desenhado Luis Pinto Leal DGE Nº2780	Data Abril / 2001

- CAIXA DE TRANSIÇÃO CONTEUDO:**
- LIGAÇÃO À TERRA
 - ACESSO DE TRANSIÇÃO PE - CU
 - VALVULAS DE CORTE
 - REDUTOR DE CORTE AUTOMÁTICO 100mmbar-20mmbar

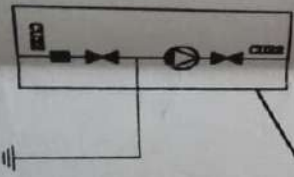

PLANTA DO R/C

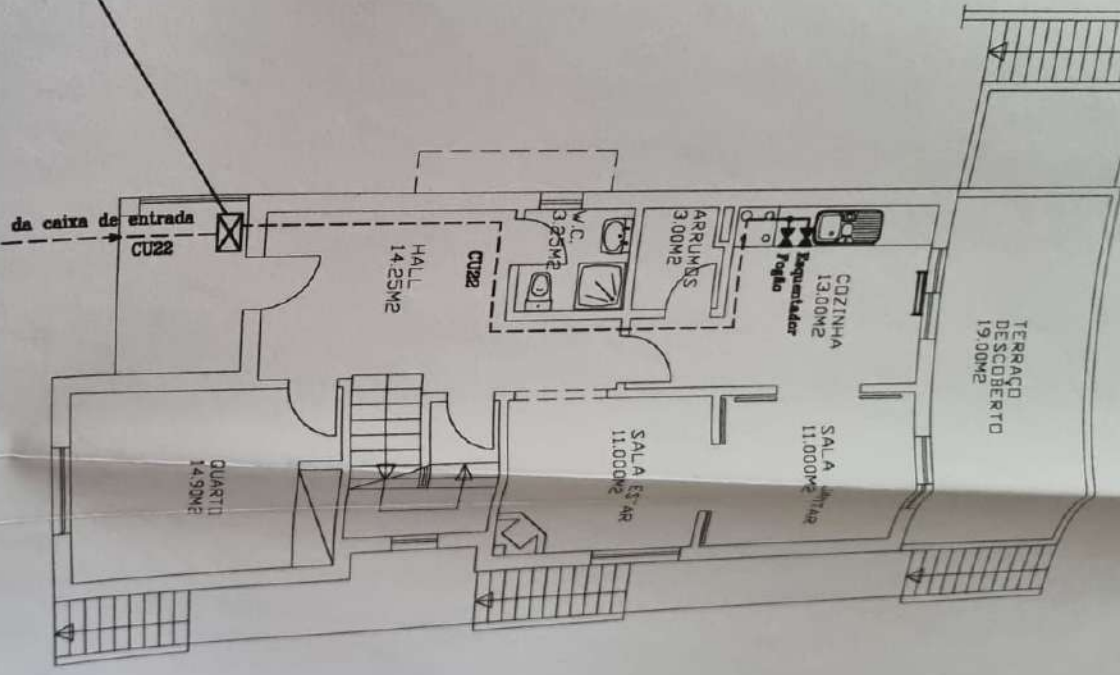

ENGENHEIRO ARQUITECTURA	
LUIS PINTO LEAL Eng.º T.º Civil Tel./Fax 289818274 8000-083 PARO	
Requerente	António José Correia Guerreiro
Designação	Projecto de uma Moradia Unifamiliar Quinta da Gonçinha, Lote 122, - Loulé
Contem	Rede de Gds - Planta do R/C
Desenhou	O Técnico Luis Pinto Leal DGE N.º 2780
Ass.	

