

Ficha de Prédio

Nº: 103638/2025

Nº de Identificação Predial: -

Nº de Identificação Cadastral: AAA 001 744 885

Área: 21763 m2

Concelho: SILVES

Freguesia: São Bartolomeu de Messines

Secção: MN Prédio: 213

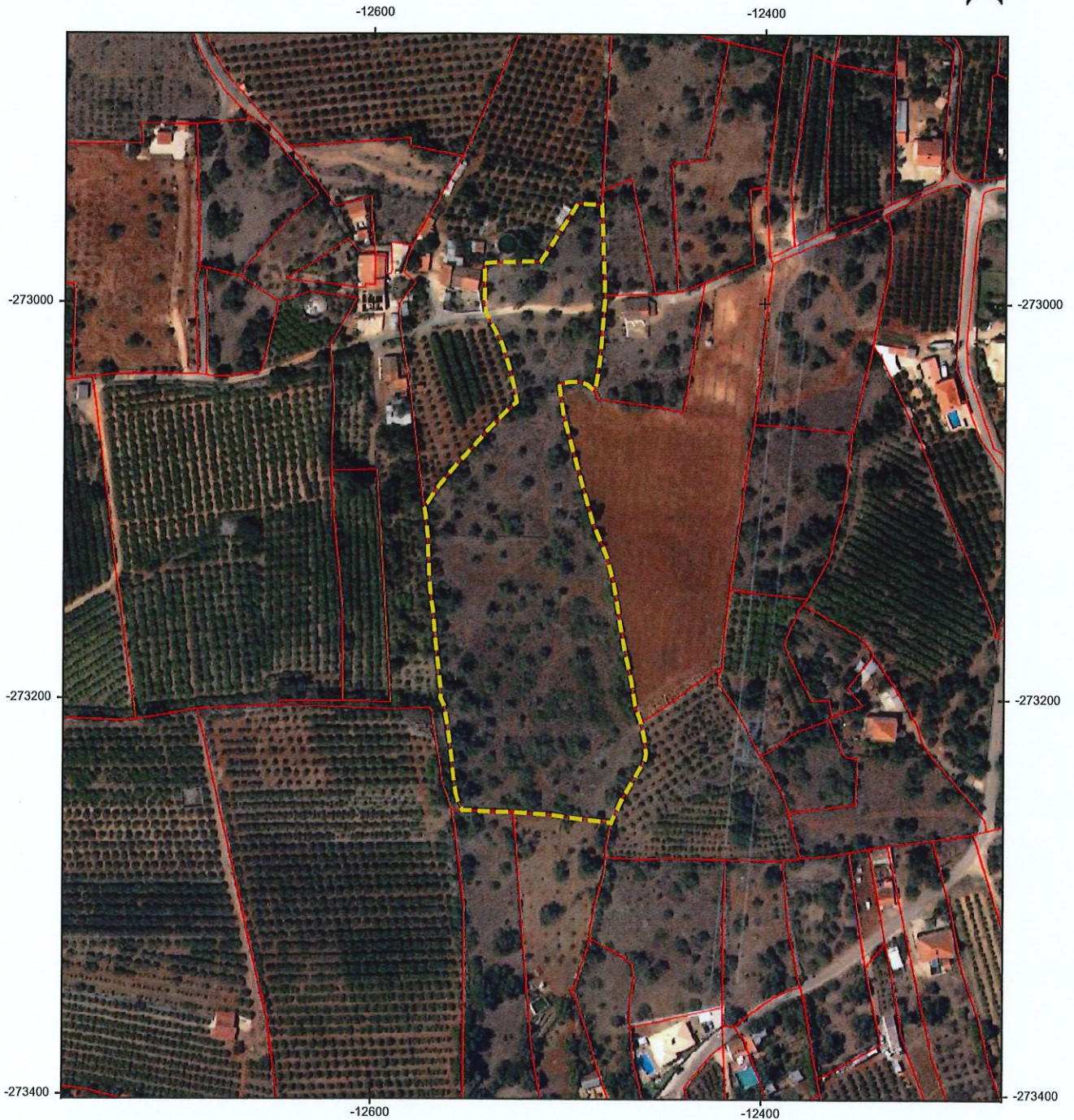

Legenda

- Estrema de prédios
- Prédio selecionado

100 m

Sistema de Referência: PT-TM06/ETRS89
Ortofotomapas, DGT, 2018

Escala de impressão: 1:3000

Informação oficial da DGT

Data de impressão: 11-03-2025

Proibida a reprodução para difusão ou venda.

Este documento não tem valor de certidão para efeitos de prova em quaisquer atos, negócios jurídicos ou operações de transformação fundiária relativos a prédios cadastrados.

Ficha de Prédio

Nº: 389509/2025

NIP: -

NIC: AAA 001 744 752

Área: 2736 m2

Concelho: SILVES - Freguesia: São Bartolomeu de Messines

Secção: MN

Prédio: 214

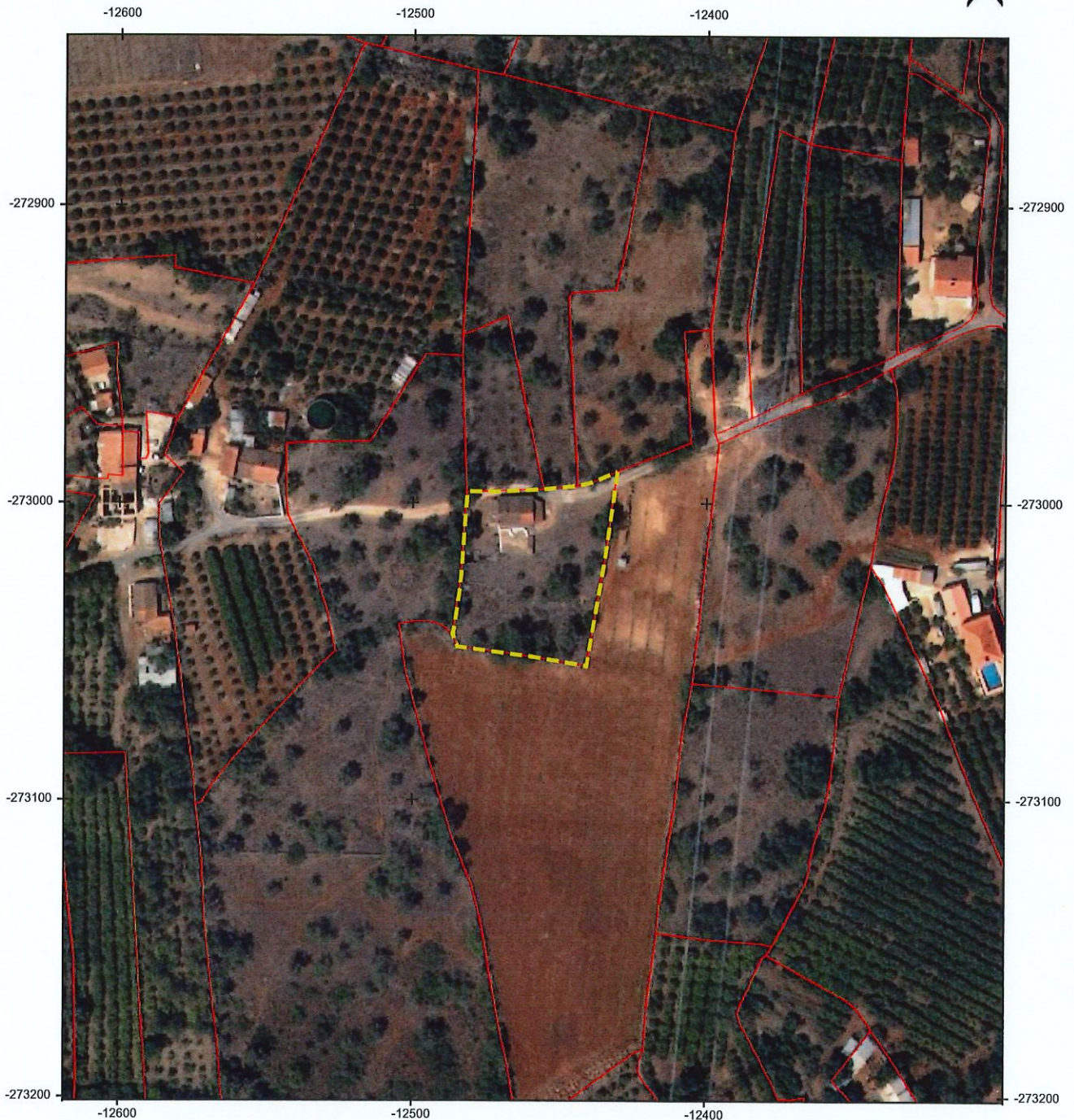

Legenda

- Estrema de prédios
- Prédio selecionado

100 m

Sistema de Referência: PT-TM06/ETRS89
Ortofotomapas, DGT, 2018

Escala de impressão: 1:2000

Informação oficial da DGT

Data de impressão: 20-10-2025

Proibida a reprodução para difusão ou venda.

Este documento não tem valor de certidão para efeitos de prova em quaisquer atos, negócios jurídicos ou operações de transformação fundiária relativos a prédios cadastrados.