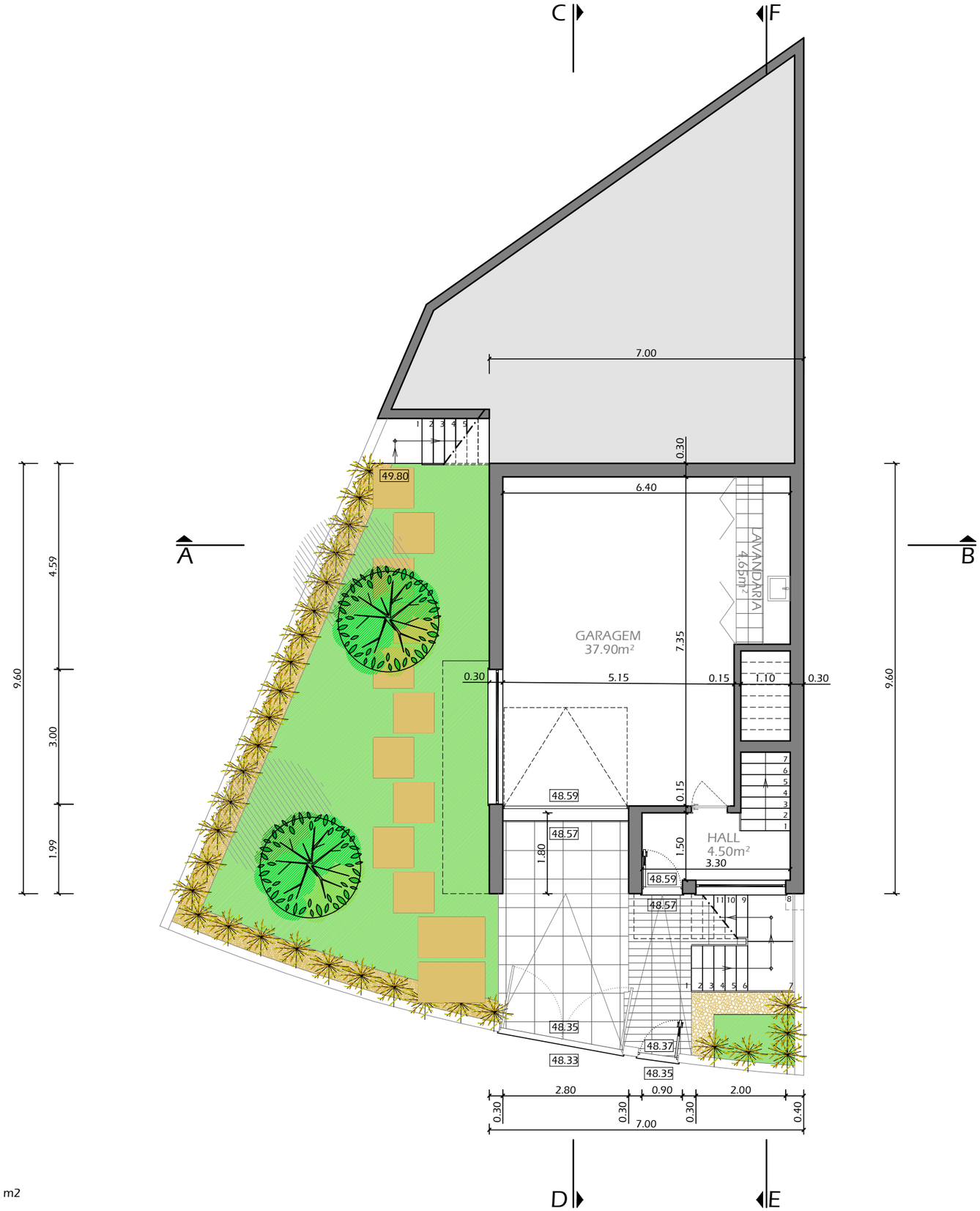

PLANTA DA CAVE

ÁREA DE CONSTRUÇÃO DA GARAGEM = 62.00 m2

projeto de :	designação :	localização :	observações :		cliente :	data :	escala :	o técnico nº 18322:
ARQUITECTURA	Planta da Cave	Rua Eduardo Paulo - Lote 11 - Ericeira Mafra	Processo nº LP-20/2005	03	João Pedro Teixeira da Silva	Abril 2021	1/100	(Arquitecto João Miguel da Silva Inácio)