NORTE & ESCALA GRÁFICA

0 2,00 4,00 6,00 8,00 10,00 14,00 m

ESCALA 1/200

LIMITE DA PROPRIEDADE

104.79 PONTO COTADO

CURVA DE NÍVEL

115.00 CURVA DE NÍVEL MESTA

Arquitectura / Coordenação nuumstudio	Requerente: Gonçalo André Ribeiro Luís	Assunto: Edificação de moradia unifamiliar isolada	Localização: Caminho da Terça, São Roque Coord. WGS84: 32°40'25.3"N 16°55'16.0"W
Contactos: Rua Latino Coelho, 37 9060-155 Funchal +351.291.224.385 info@nuumstudio.com www.nuumstudio.com	Título do desenho EXISTENTE - LEVANTAMENTO TOPOGRÁFICO		Escala: 1:200 / - / - Desenho Nº: A0.01 EXISTENTE Folha Nº: 01 de 38
Equipa projetista: WH - Wojciech Hidzyk CA - Cláudia Alves JC - João Paulo Costa FA - Frederico Alves SR - Sandra Rodrigues	Alterado por: FA Emissão do desenho: 07/05/18 Revisão: Emissão inicial	Data: 30/10/2020 Nº do Projeto 172-FNC-PEX-GONÇALO	Especialidade: Arquitetura Controlo Prévio: Execução Técnico responsável: Claudia Barros Alves, OA 14858

ISO A2

NORTE & ESCALA GRÁFICA

0 2,00 4,00 6,00 8,00 10,00 14,00 m

ESCALA 1/200

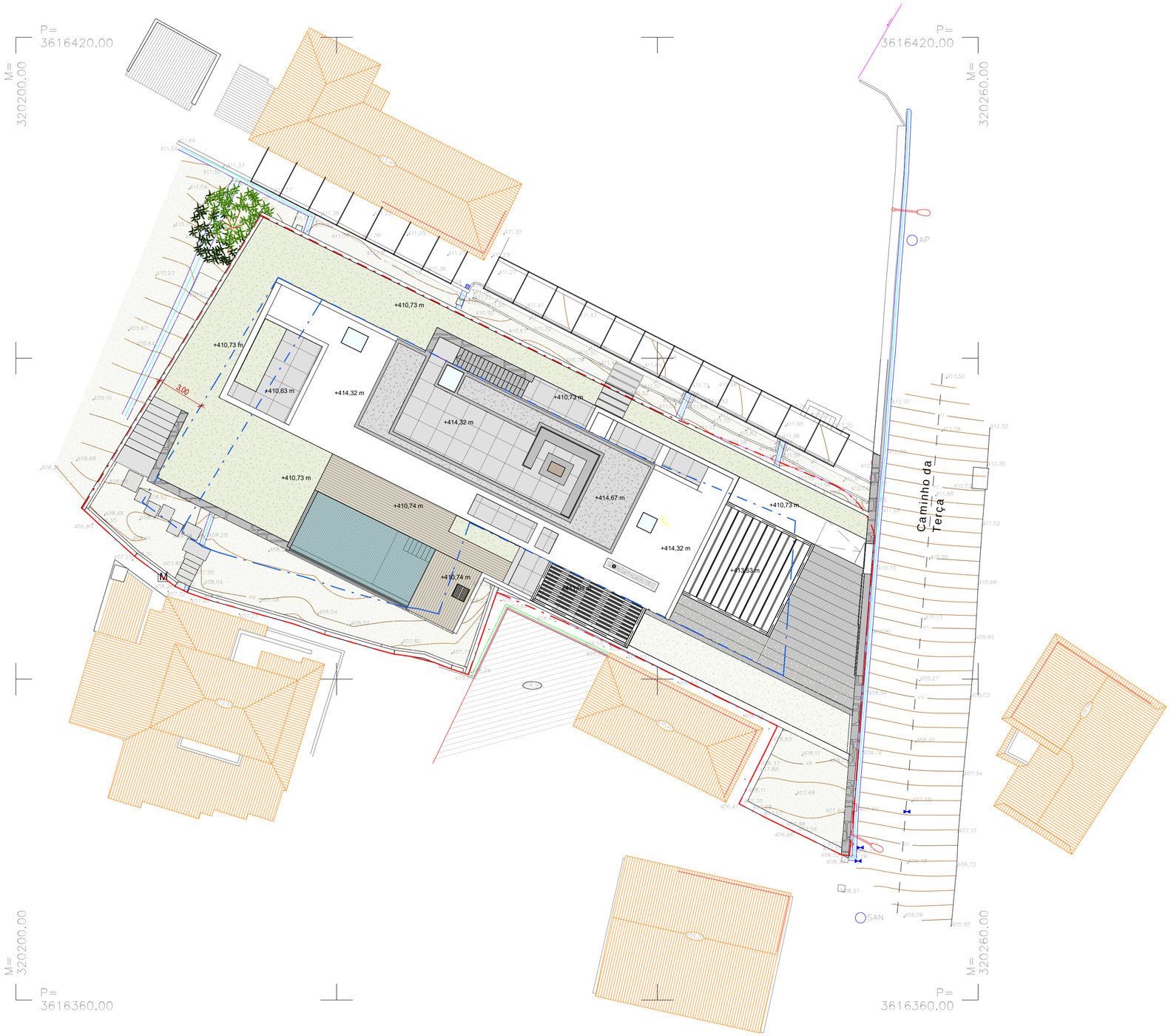

PROGRAMA DE UTILIZAÇÃO DA EDIFICAÇÃO

Nº	Programa	Área
PISO 0		
01	Vestíbulo	4,82 m²
02	Cozinha	12,67 m²
03	Sala	42,23 m²
04	Despensa	4,01 m²
05	I.S. Social	2,23 m²
06	Quarto Técnico	6,54 m²
07	Circulação	9,46 m²
08	Quarto	14,21 m²
09	Quarto	14,21 m²
10	Lavandaria	3,54 m²
11	I.S. Miúdos	4,39 m²
12	Quarto Casal	17,61 m²
13	I.S. Casal	4,88 m²
14	Closet	5,62 m²
		146,41 m²
Área Total		146,41 m²

ÁREA HABITÁVEL

ID	Programa	Área
PISO 0		
05	Cozinha	12,67 m²
06	Sala	42,57 m²
08	Quarto	14,21 m²
09	Quarto	14,21 m²
12	Quarto Casal	17,61 m²
		101,26 m²
ÁREA ÚTIL TOTAL		101,26 m²

ÁREA DE CONSTRUÇÃO

Piso	Área
PISO 0	174,8 m²
Total	174,8 m²

Área do Prédio	865 m²
Área Total de Construção	174,8 m² / máx. 260 m²
Área de Implantação	174,8 m² / máx. 175 m²
Área de Impermealização	343,60 m² / máx. 346 m²
Volumetria	576,84 m³

Parâmetros Urbanísticos

Índice de Impermeabilização	0,396 / máx. 0,40
Cércea	3.30m / máx. 7m

LEGENDA

- LIMITE DA PROPRIEDADE
- AFASTAMENTOS
- ACESSO PEDONAL
- ACESSO AUTOMÓVEL
- RELVA
- CALÇADA MADEIRENSE
- PAVIMENTO CERÂMICO
- PAVIMENTO PERMEÁVEL
- PAVIMENTO MADEIRA
- ARVOREDO

Arquitectura / Coordenação
nuumstudio

Contactos:
Rua Latino Coelho, 37
9060-155 Funchal
+351 291 224 385
info@nuumstudio.com
www.nuumstudio.com

Requerente:
Gonçalo André Ribeiro Luís

Assunto:
Edificação de moradia unifamiliar isolada

Localização:
Caminho da Terça, São Roque
Coord. WGS84:
32°40'25.3"N 16°55'16.0"W

Título do desenho
PROPOSTO - PLANTA DE IMPLANTAÇÃO

Escala: 1:200

Desenho Nº A2.01 PROPOSTO

Folha Nº 02 de 38

Equipa projetista:
WH - Wojciech Hidzyk
CA - Cláudia Alves
JC - João Paulo Costa
FA - Frederico Alves
SR - Sandra Rodrigues

Alterado por: FA

Emissão do desenho: 14/05/20

Revisão:

Data: 30/10/2020

Nº do Projeto 172-FNC-PEX-GONÇALO

Especialidade: Arquitetura

Controlo Prévio: Execução

Técnico responsável:

Claudia Barros Alves, OA 14858

ISO A2

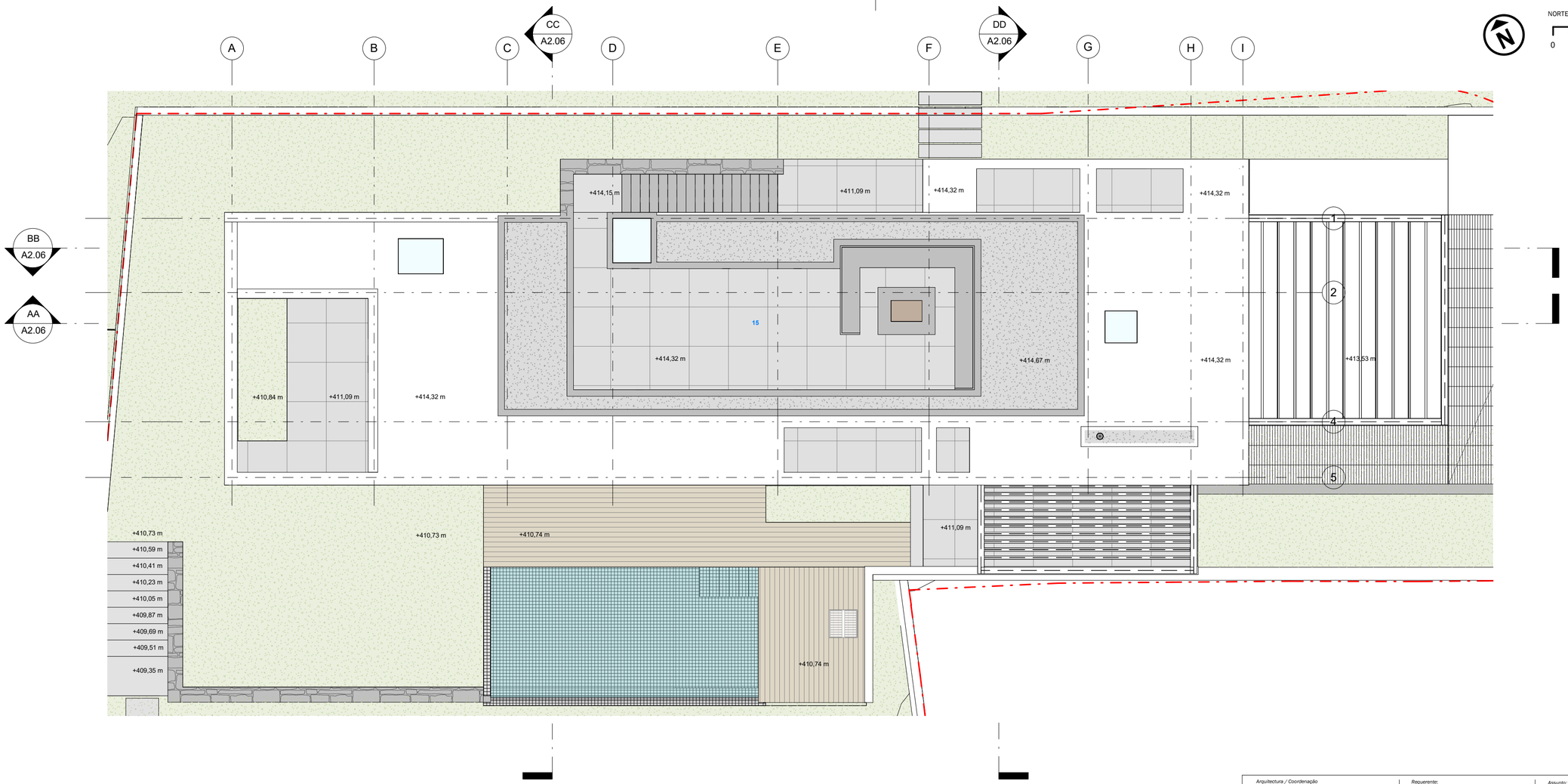

NORTE & ESCALA GRÁFICA

0 1,00 2,00 3,00 4,00 5,00 7,00 m

ESCALA 1/100

COBERTURA

15	Terraço	49,91 m²
		49,91 m²

PISO 0

01	Vestíbulo	4,82 m²
02	Cozinha	12,67 m²
03	Sala	42,23 m²
04	Despensa	4,01 m²
05	I.S. Social	2,23 m²
06	Quarto Técnico	6,54 m²
07	Circulação	9,46 m²
08	Quarto	14,21 m²
09	Quarto	14,21 m²
10	Lavandaria	3,54 m²
11	I.S. Miúdos	4,39 m²
12	Quarto Casal	17,61 m²
13	I.S. Casal	4,88 m²
14	Closet	5,62 m²
		146,41 m²

Área Total 196,33 m²

LEGENDA

- LIMITE DA PROPRIEDADE
- AFASTAMENTOS
- ACESSO PEDONAL
- ACESSO AUTOMÓVEL
- RELVA
- CALÇADA MADEIRENSE
- PAVIMENTO CERÂMICO
- PAVIMENTO PERMEÁVEL
- PAVIMENTO MADEIRA
- ARVOREDO

Arquitectura / Coordenação
nuumstudio

Requerente:
Gonçalo André Ribeiro Luís

Assunto:
Edificação de moradia unifamiliar isolada

Localização:
Caminho da Terça, São Roque
Coord. WGS84:
32°40'25.3"N 16°55'16.0"W

Contactos:
Rua Latino Coelho, 37
9060-155 Funchal
+351 291 224 385
info@nuumstudio.com
www.nuumstudio.com

Título do desenho
PROPOSTO - PLANTA DE COBERTURA

Escala: 1:100
Desenho Nº A2.02 PROPOSTO
Folha Nº 03 de 38

Equipa projetista:
WH - Wojciech Hidzyk
CA - Cláudia Alves
JC - João Paulo Costa
FA - Frederico Alves
SR - Sandra Rodrigues

Alterado por: FA
Emissão do desenho: 11/18/19
Revisão:
Data: 30/10/2020
Nº do Projeto 172-FNC-PEX-GONÇALO
Especialidade: Arquitetura
Controlo Prévio: Execução
Técnico responsável:
Claudia Barros Alves, OA 14858

ISO A3.2

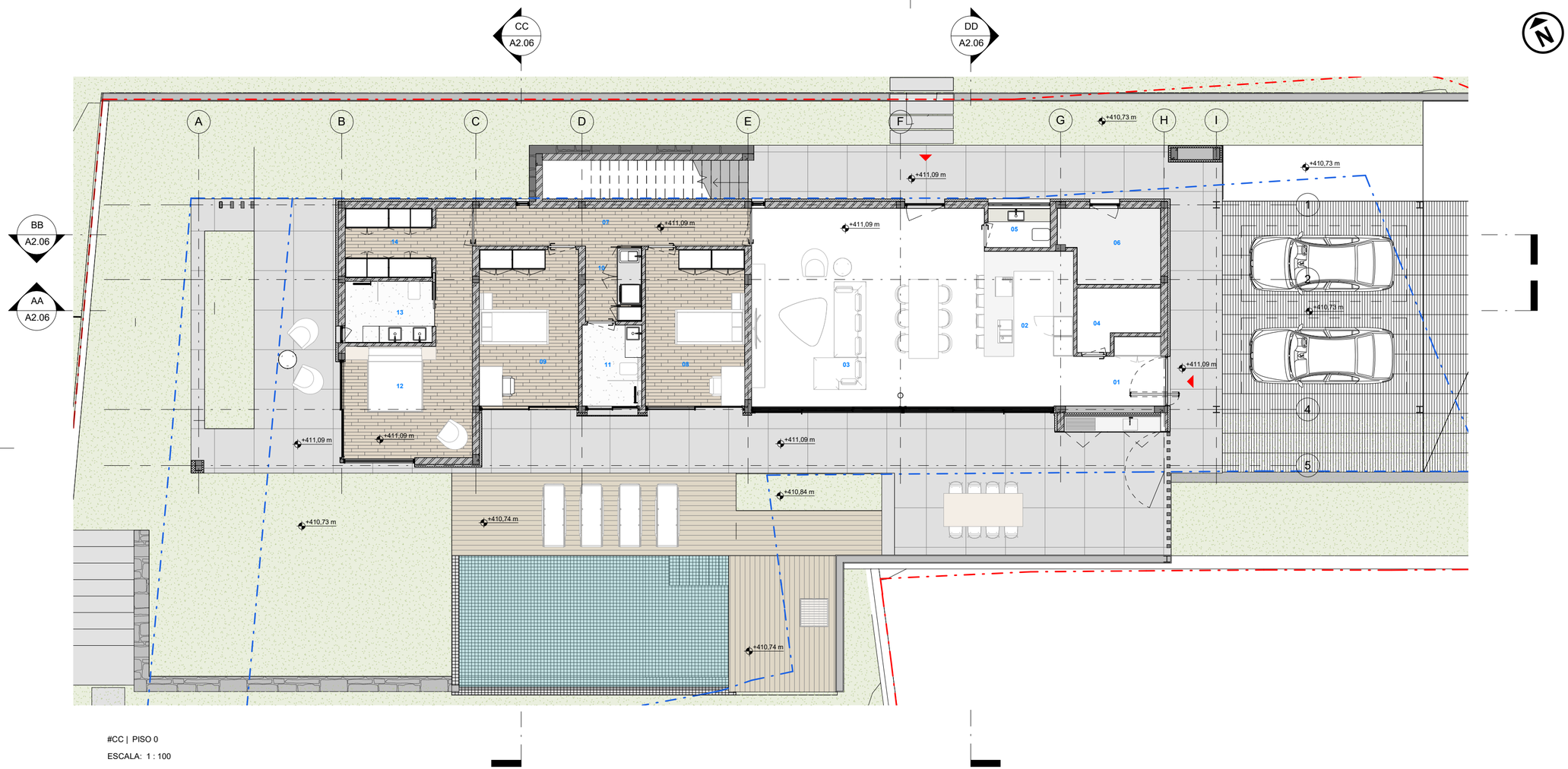

NORTE & ESCALA GRÁFICA

0 1,00 2,00 3,00 4,00 5,00 7,00 m

ESCALA 1/100

COBERTURA

15	Terraço	49,91 m²
		49,91 m²

PISO 0

01	Vestíbulo	4,82 m²
02	Cozinha	12,67 m²
03	Sala	42,23 m²
04	Despensa	4,01 m²
05	I.S. Social	2,23 m²
06	Quarto Técnico	6,54 m²
07	Circulação	9,46 m²
08	Quarto	14,21 m²
09	Quarto	14,21 m²
10	Lavandaria	3,54 m²
11	I.S. Miúdos	4,39 m²
12	Quarto Casal	17,61 m²
13	I.S. Casal	4,88 m²
14	Closet	5,62 m²
		146,41 m²

Área Total 196,33 m²

#CC | PISO 0

ESCALA: 1 : 100

LEGENDA

- LIMITE DA PROPRIEDADE
- AFASTAMENTOS
- ACESSO PEDONAL
- ACESSO AUTOMÓVEL
- RELVA
- CALÇADA MADEIRENSE
- PAVIMENTO CERÂMICO
- PAVIMENTO PERMEÁVEL
- PAVIMENTO MADEIRA
- ARVOREDO

Arquitectura / Coordenação
nuumstudio

Requerente:
Gonçalo André Ribeiro Luís

Assunto:
Edificação de moradia unifamiliar isolada

Localização:
Caminho da Terça, São Roque
Coord. WGS84:
32°40'25.3"N 16°55'16.0"W

Contactos:
Rua Latino Coelho, 37
9060-155 Funchal
+351 291 224 385
info@nuumstudio.com
www.nuumstudio.com

Título do desenho
PROPOSTO - PLANTA DO PISO 00

Escala: 1:100

Desenho Nº A2.03 PROPOSTO

Folha Nº 04 de 38

Equipa projetista:
WH - Wojciech Hidzyk
CA - Cláudia Alves
JC - João Paulo Costa
FA - Frederico Alves
SR - Sandra Rodrigues

Alterado por:
FA

Revisão:

Emissão do desenho:
07/08/19

Data:
30/10/2020

Nº do Projeto
172-FNC-PEX-GONÇALO

Especialidade:
Arquitetura

Controlo Prévio:
Execução

Técnico responsável:
Claudia Barros Alves, OA 14858

ISO A3.2

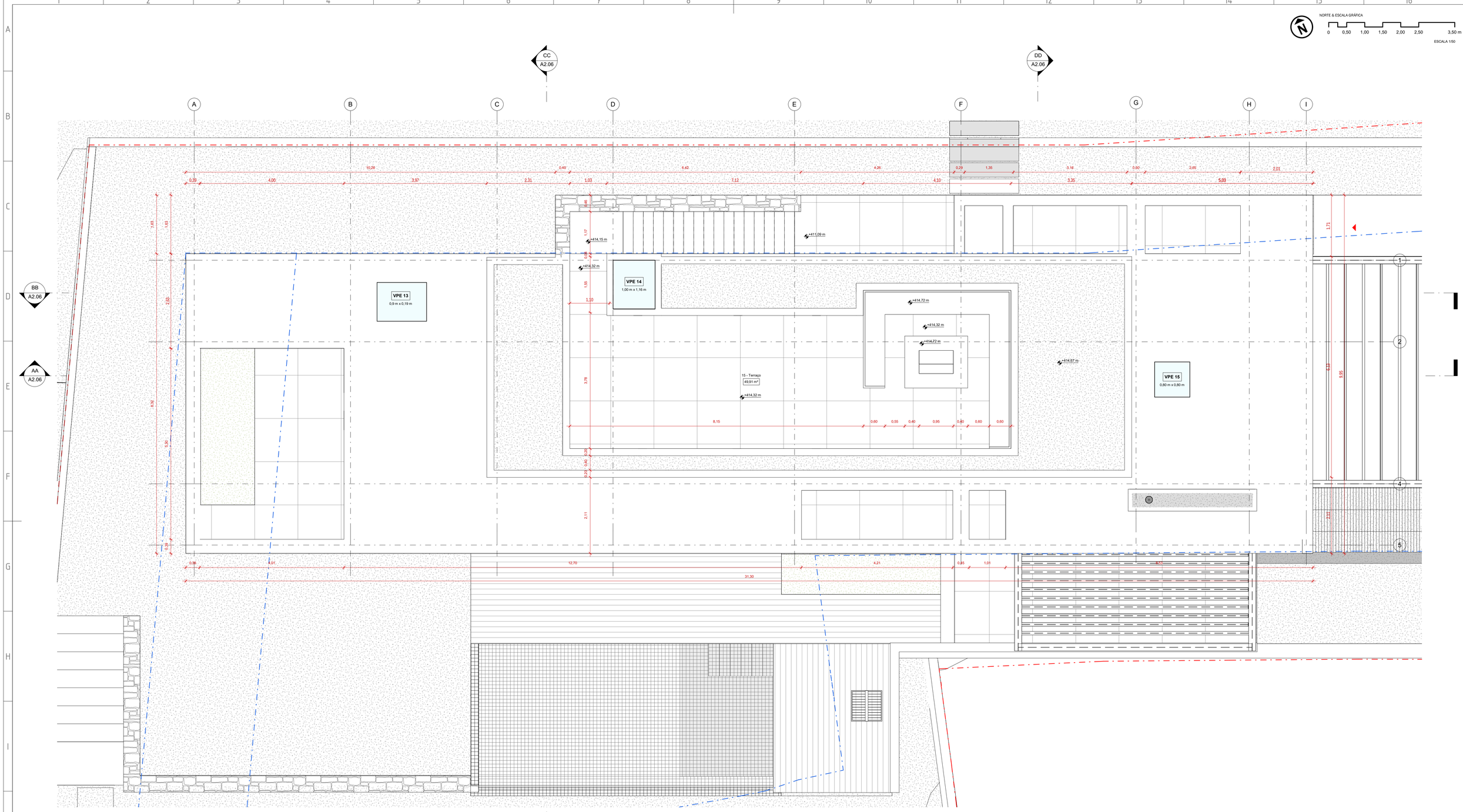

COBERTURA

15	Terraço	49,91 m²
		49,91 m²

PISO 0

01	Vestíbulo	4,82 m²
02	Cozinha	12,67 m²
03	Sala	42,23 m²
04	Despensa	4,01 m²
05	I.S. Social	2,23 m²
06	Quarto Técnico	6,54 m²
07	Circulação	9,46 m²
08	Quarto	14,21 m²
09	Quarto	14,21 m²
10	Lavandaria	3,54 m²
11	I.S. Miúdos	4,39 m²
12	Quarto Casal	17,61 m²
13	I.S. Casal	4,88 m²
14	Closet	5,62 m²
		146,41 m²
Área Total		196,33 m²

LEGENDA

- LIMITE DA PROPRIEDADE
- AFASTAMENTOS
- ACESSO PEDONAL
- ACESSO AUTOMÓVEL
- RELVA
- CALÇADA MADEIRENSE
- PAVIMENTO CERÂMICO
- PAVIMENTO PERMEÁVEL
- PAVIMENTO MADEIRA
- ARVOREDO

Arquitectura / Coordenação
nuumstudio

Requerente:
Gonçalo André Ribeiro Luís

Assunto:
Edificação de moradia unifamiliar isolada

Localização:
Caminho da Terça, São Roque
Coord. WGS84:
32° 40'25.3"N 16° 55'16.0"W

Contactos:
Rua Latino Coelho, 37
9060-155 Funchal
+351 291 224 385
info@nuumstudio.com
www.nuumstudio.com

Título do desenho:
PROPOSTO - PLANTA COTADA - PLANTA DE COBERTURA

Escala: 1:50
Desenho: A2.04 PROPOSTO
Folha nº: 05 de 38

Equipa projectista:
WH - Wojciech Hidzjak
CA - Cláudia Alves
JC - João Paulo Costa
FA - Frederico Alves
SR - Sandra Rodrigues

Alterado por: FA
Emissão do desenho: 04/09/20
Revisão:
Data: 30/10/2020
Nº do Projeto: 17-2-PAC-PEA-GONÇALO
Especialidade: Arquitectura
Controlo Prévio: Execução
Técnico responsável:
Cláudia Barros Alves, OA 14858

ISO A1

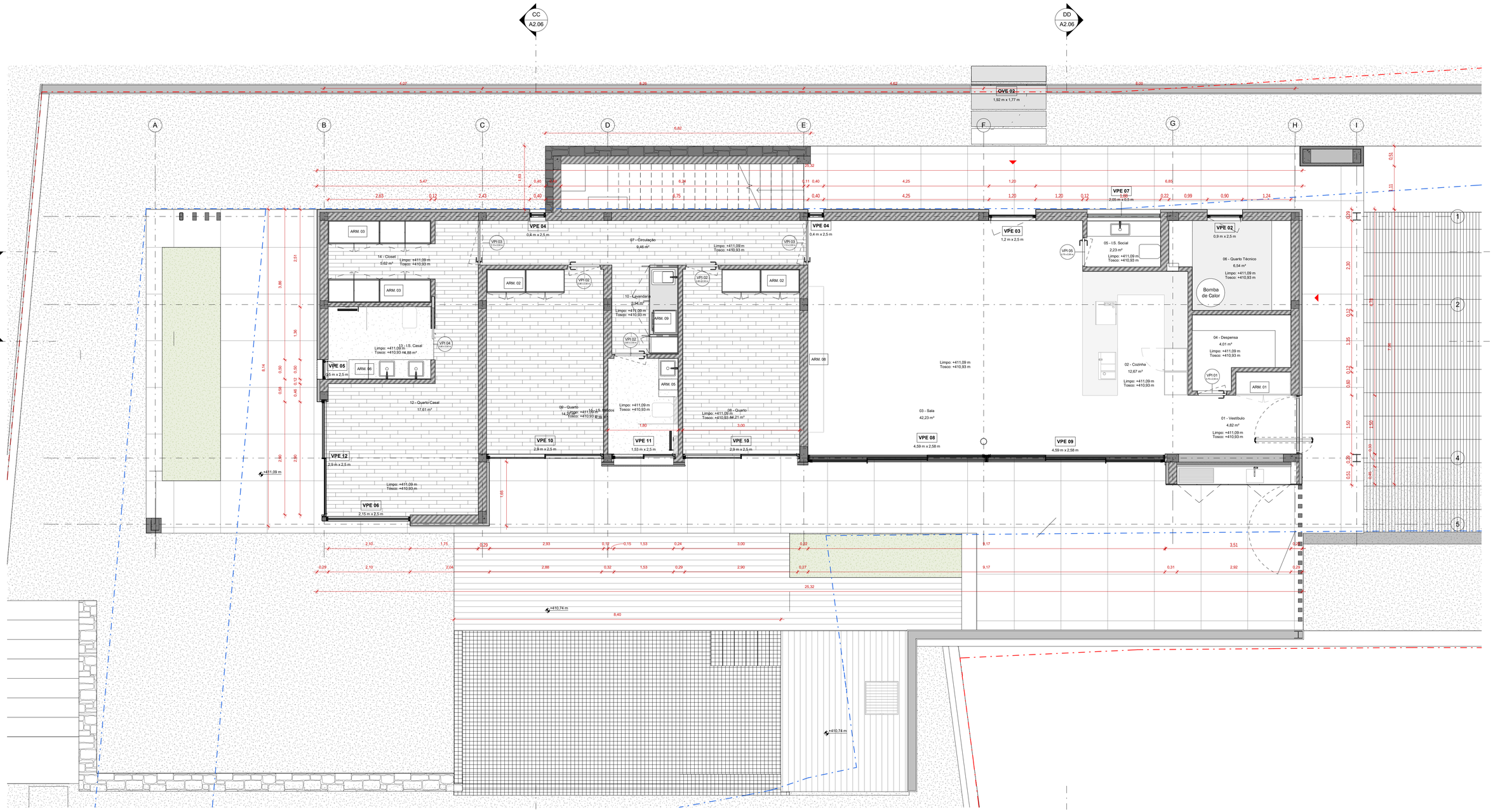

COBERTURA

15	Terraço	49,91 m²
		49,91 m²

PISO 0

01	Vestíbulo	4,82 m²
02	Cozinha	12,67 m²
03	Sala	42,23 m²
04	Despensa	4,01 m²
05	I.S. Social	2,23 m²
06	Quarto Técnico	6,54 m²
07	Circulação	9,46 m²
08	Quarto	14,21 m²
09	Quarto	14,21 m²
10	Lavandaria	3,54 m²
11	I.S. Miúdos	4,39 m²
12	Quarto Casal	17,61 m²
13	I.S. Casal	4,88 m²
14	Closet	5,62 m²
		146,41 m²
Área Total		196,33 m²

LEGENDA

- LIMITE DA PROPRIEDADE
- AFASTAMENTOS
- ACESSO PEDONAL
- ACESSO AUTOMÓVEL
- RELVA
- CALÇADA MADEIRENSE
- PAVIMENTO CERÂMICO
- PAVIMENTO PERMEÁVEL
- PAVIMENTO MADEIRA
- ARVOREDO

Arquitectura / Coordenação: nuumstudio

Contactos:
Rua Latino Coelho, 37
9060-155 Funchal
+351 291 224 385
info@nuumstudio.com
www.nuumstudio.com

Requerente: Gonçalo André Ribeiro Luís

Assunto: Edificação de moradia unifamiliar isolada

Localização: Caminho da Terça, São Roque
Coord. WGS84:
32° 40'25.37N 16°55'16.0"W

Título do desenho: PROPOSTO - PLANTA COTADA - PLANTA PISO 00

Escala: 1:50

Desenho Nº: A2.05 PROPOSTO

Folha Nº: 06 de 38

Equipa projetista:
WIH - Wojciech Hlódyk
CA - Cláudia Alves
JC - João Paulo Costa
FA - Frederico Alves
SR - Sandra Rodrigues

Alterado por: FA
Emissão do desenho: 04/09/20

Revisão:

Data: 30/10/2020
Nº do Projeto: 172-FNC-PEX-GONÇALO

Especialidade: Arquitectura
Controlo Prévio: Execução

Técnico responsável: Claudia Barros Alves, OA 14858

ISO A1

NORTE & ESCALA GRÁFICA

0 1,00 2,00 3,00 4,00 5,00 7,00 m

ESCALA 1/100

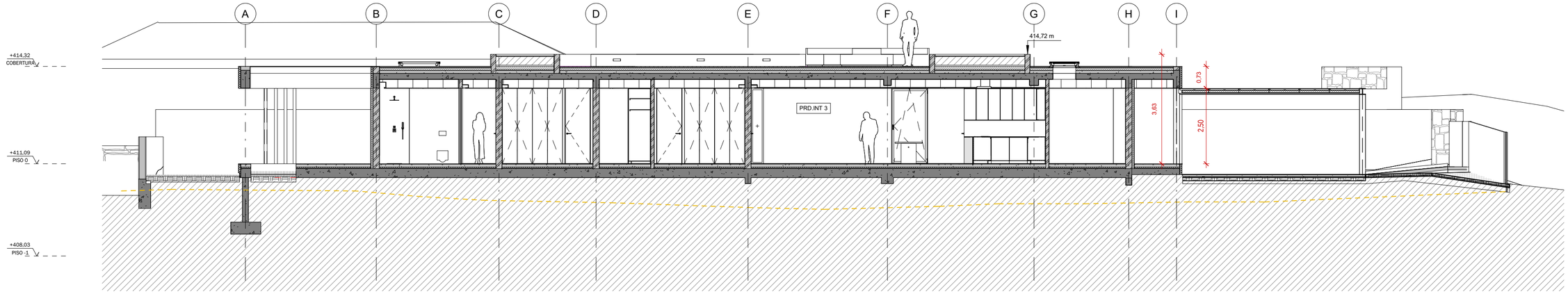

CORTE AA

ESCALA: 1 : 100

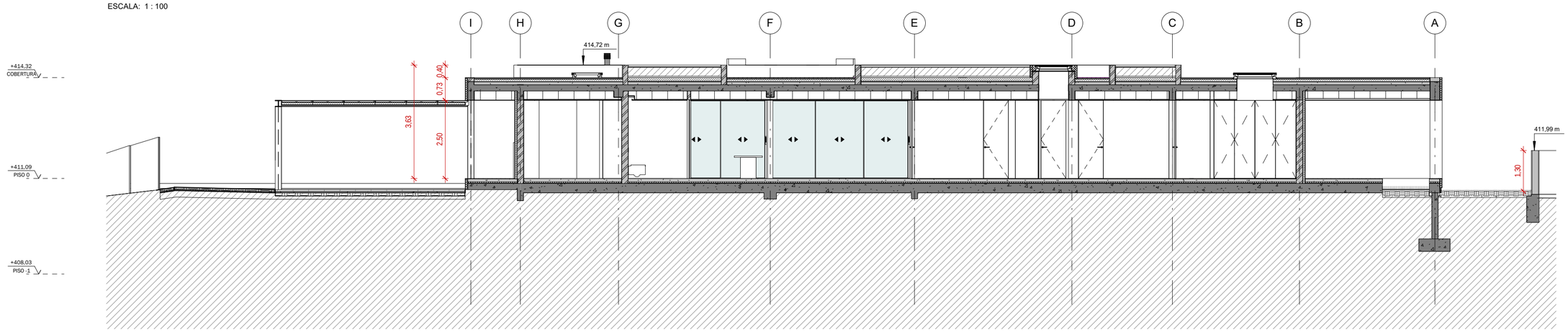

CORTE BB

ESCALA: 1 : 100

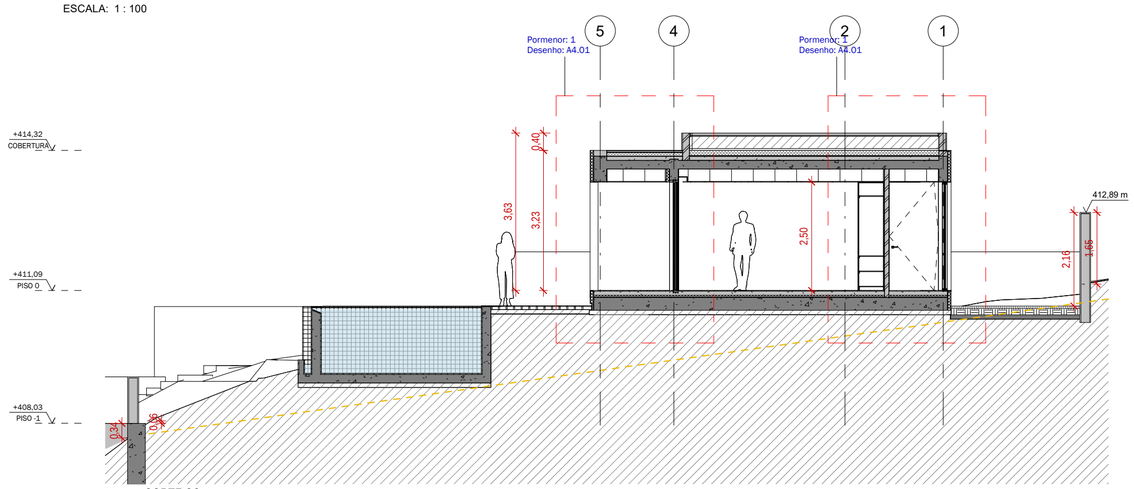

CORTE CC

ESCALA: 1 : 100

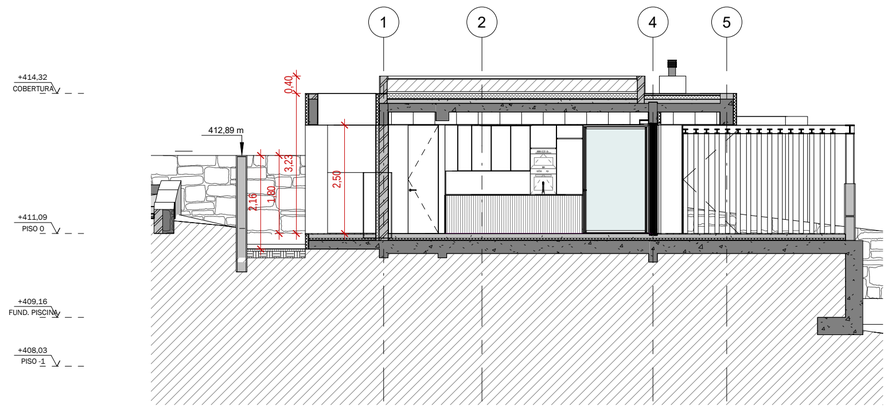

CORTE DD

ESCALA: 1 : 100

LEGENDA

- PERFIL NATURAL DO TERRENO
- PEFIL DO TERRENO PROPOSTO
- TERRENO EM CORTE

Arquitectura / Coordenação nuumstudio	*Requerente:* Gonçalo André Ribeiro Luís	*Assunto:* Edificação de moradia unifamiliar isolada	*Localização:* Caminho da Terça, São Roque Coord. WGS84: 32°40'25.3"N 16°55'16.0"W
Contactos: Rua Latino Coelho, 37 9060-155 Funchal +351 291 224 385 info@nuumstudio.com www.nuumstudio.com	*Título do desenho* PROPOSTO - CORTES AA, BB, CC e DD	*Escala:* 1:100 *Desenho Nº* A2.06 PROPOSTO	*Folha Nº* 07 de 38
Equipa projetista: WH - Wojciech Hidzyk CA - Cláudia Alves JC - João Paulo Costa FA - Frederico Alves SR - Sandra Rodrigues	*Alterado por:* FA Emissão do desenho: 07/10/19 *Revisão:*	*Data:* 30/10/2020 *Nº do Projeto* 172-FNC-PEX-GONÇALO *Especialidade:* Arquitetura *Controlo Prévio:* Execução	*Técnico responsável:* Claudia Barros Alves, OA 14858

ISO A2

0 1,00 2,00 3,00 4,00 5,00 7,00 m

ESCALA 1/100

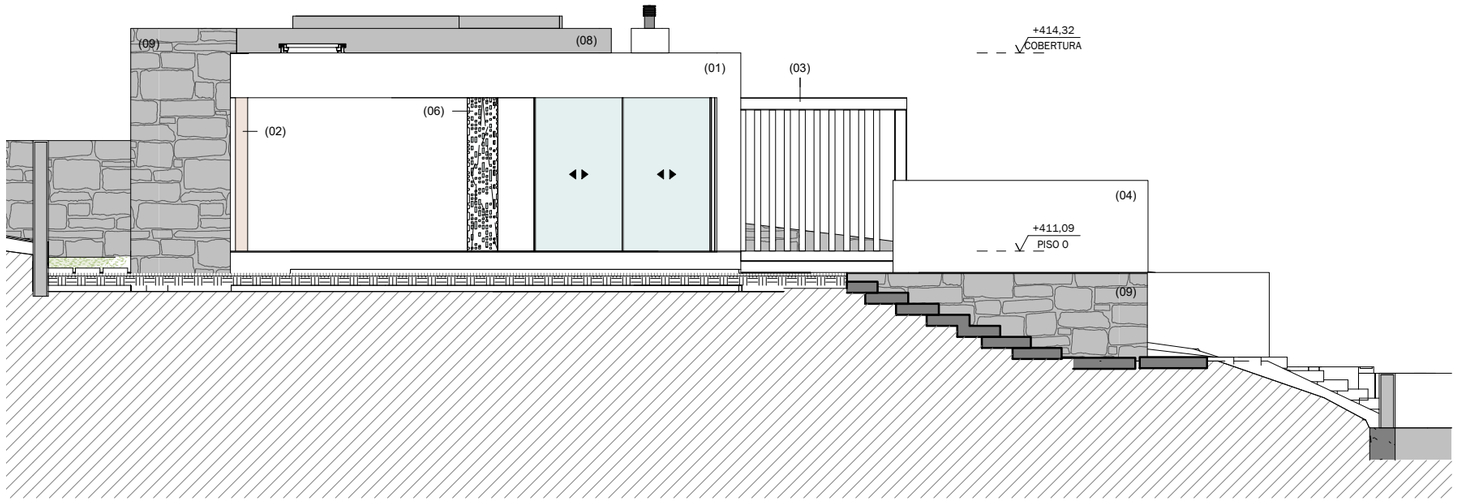

Nº	Descrição
01	Isolamento térmico pelo exterior de fachadas (sistema ETICS), revestido com camada de 2 a 3 mm de espessura de regularização com rede, primário anti-alcalino e acabamento final texturado de granulometria fina, na cor branco, tipo "SECIL", sistema "ISOVIT CLÁSSICO".
02	Prumos metálicos verticais ocos de secção rectangular de aço, de 20x10 cm, de 2,5 m de comprimento, ancorados à laje, acabamento bronze anodizado, mate.
03	Pérgula decorativa pré-fabricada metálica, livre, de 3,74x6,81x2,50 m, acabamento branco anodizado, mate.
04	Muro limítrofe composto por blocos de betão vazado, rebocado com acabamento areado fino.
05	Porta principal de entrada.
06	Chapa quinada de aluminio de 1 mm de espessura, acabamento branco, mate, recortada em CNC com padrão a fornecer.
07	Vão em Caixilharia de alumínio, tipo "SOSOARES".
08	Banco revestido com camada de 2 a 3 mm de espessura de regularização, e acabamento realizado com argamassa à base de cimento de cor cinzenta, tipo LC 9 "FASSA BORTOLO".
09	Revestimento de paramento vertical, com pedra basalto da região.
10	Pérgula decorativa pré-fabricada metálica,de 6,10x6,40x2,50 m, acabamento branco anodizado, mate, com cobertura revestida em paineis sandwich, branco mate.

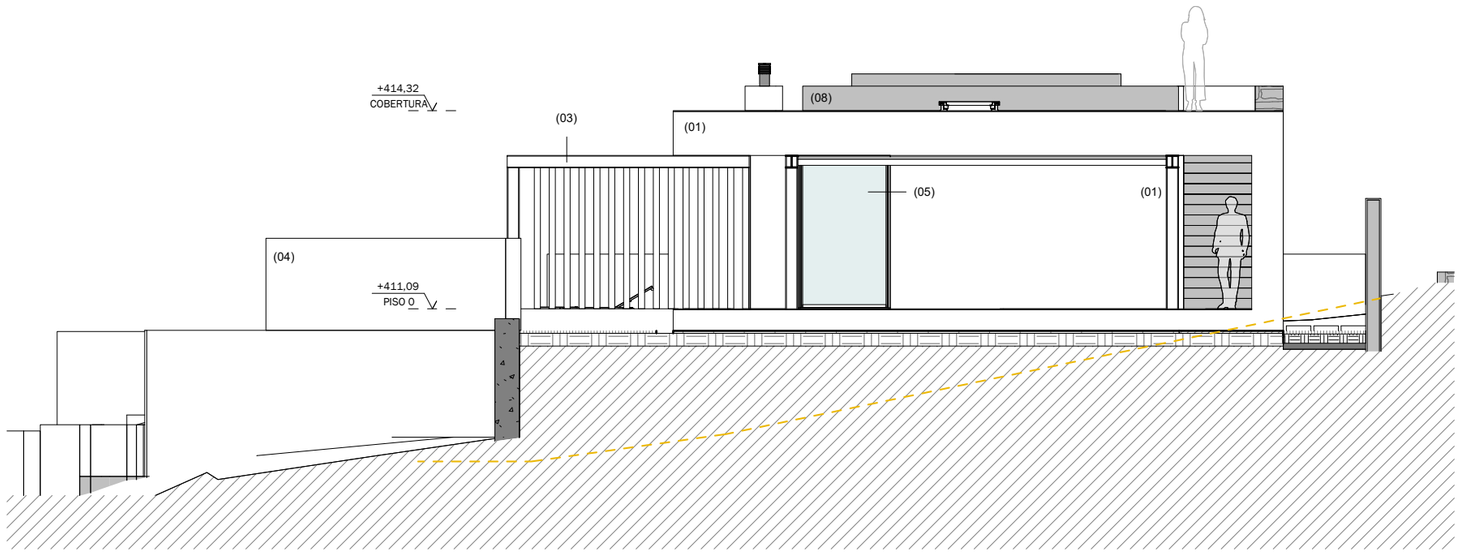

LEGENDA

- PEFIL NATURAL DO TERRENO
- PEFIL DO TERRENO PROPOSTO
- TERRENO EM CORTE

Arquitectura / Coordenação

nuumstudio

Requerente:
Gonçalo André Ribeiro Luís

Assunto:
Edificação de moradia unifamiliar isolada

Localização:
Caminho da Terça, São Roque
Coord. WGS84:
32°40'25.3"N 16°55'16.0"W

Contactos:
Rua Latino Coelho, 37
9060-155 Funchal
+351 291 224 385
info@nuumstudio.com
www.nuumstudio.com

Título do desenho
PROPOSTO - ALÇADOS NASCENTE E POENTE

Escala: 1:100

Desenho Nº A2.07 PROPOSTO

Folha Nº 08 de 38

Equipa projetista:
WH - Wojciech Hidzyk
CA - Cláudia Alves
JC - João Paulo Costa
FA - Frederico Alves
SR - Sandra Rodrigues

Alterado por: FA
Emissão do desenho: 01/04/20

Revisão:

Data: 30/10/2020
Nº do Projeto 172-FNC-PEX-GONÇALO

Especialidade: Arquitetura
Controlo Prévio: Execução

Técnico responsável:
Claudia Barros Alves, OA 14858

ISO A3

NORTE & ESCALA GRÁFICA

0 1,00 2,00 3,00 4,00 5,00 7,00 m

ESCALA 1/100

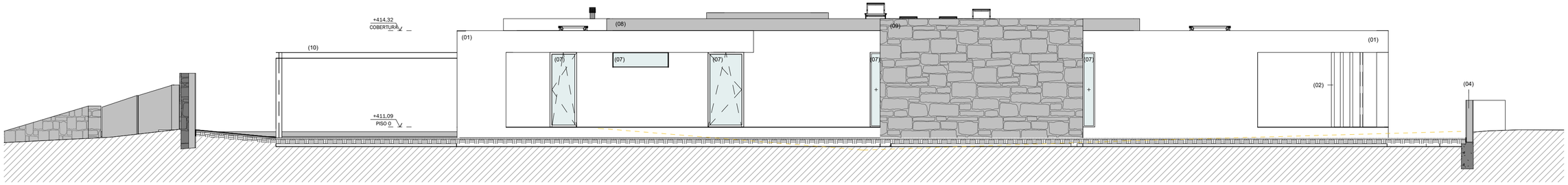

ALÇADO NORTE

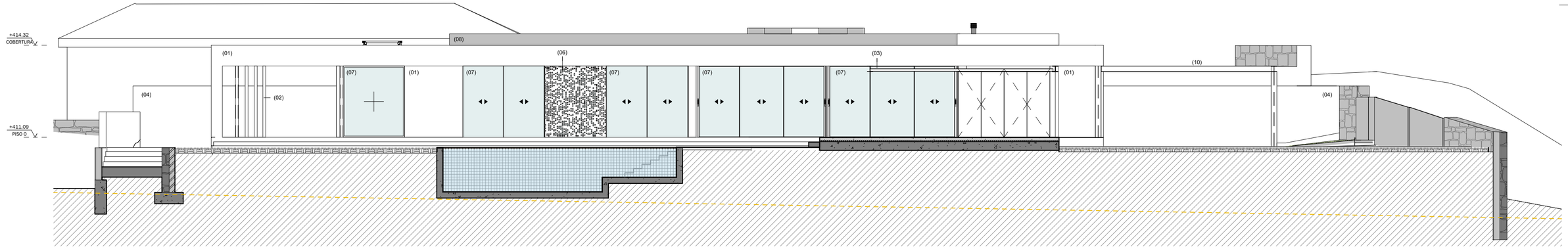

ALÇADO SUL

Nº	Descrição
01	Isolamento térmico pelo exterior de fachadas (sistema ETICS), revestido com camada de 2 a 3 mm de espessura de regularização com rede, primário anti-alcalino e acabamento final texturado de granulometria fina, na cor branco, tipo "SECIL", sistema "ISOVIT CLÁSSICO".
02	Prumos metálicos verticais ocos de secção rectangular de aço, de 20x10 cm, de 2,5 m de comprimento, ancorados à laje, acabamento bronze anodizado, mate.
03	Pérgula decorativa pré-fabricada metálica, livre, de 3,74x6,81x2,50 m, acabamento branco anodizado, mate.
04	Muro limítrofe composto por blocos de betão vazado, rebocado com acabamento areado fino.
05	Porta principal de entrada.
06	Chapa quinada de aluminio de 1 mm de espessura, acabamento branco, mate, recortada em CNC com padrão a fornecer.
07	Vão em Caixilharia de alumínio, tipo "SOSOARES".
08	Banco revestido com camada de 2 a 3 mm de espessura de regularização, e acabamento realizado com argamassa à base de cimento de cor cinzenta, tipo LC 9 "FASSA BORTOLO".
09	Revestimento de paramento vertical, com pedra basalto da região.
10	Pérgula decorativa pré-fabricada metálica,de 6,10x6,40x2,50 m, acabamento branco anodizado, mate, com cobertura revestida em paineis sandwich, branco mate.

LEGENDA

- PEFIL NATURAL DO TERRENO
- PEFIL DO TERRENO PROPOSTO
- TERRENO EM CORTE

Arquitectura / Coordenação nuumstudio	*Requerente:* Gonçalo André Ribeiro Luís	*Assunto:* Edificação de moradia unifamiliar isolada	*Localização:* Caminho da Terça, São Roque Coord. WGS84: 32°40'25.3"N 16°55'16.0"W
Contactos: Rua Latino Coelho, 37 9060-155 Funchal +351 291 224 385 info@nuumstudio.com www.nuumstudio.com	*Título do desenho* PROPOSTO - ALÇADOS NORTE E SUL		*Escala:* 1:100 *Desenho Nº* A2.08 PROPOSTO *Folha Nº* 09 de 38
Equipa projetista: WH - Wojciech Hidzyk CA - Cláudia Alves JC - João Paulo Costa FA - Frederico Alves SR - Sandra Rodrigues	*Alterado por:* FA *Emissão do desenho:* 01/05/20 *Revisão:*	*Data:* 30/10/2020 *Nº do Projeto* 172-FNC-PEX-GONÇALO	*Especialidade:* Arquitetura *Contexto Prévio:* Execução *Técnico responsável:* Claudia Barros Alves, OA 14858

ISO A2

NORTE & ESCALA GRÁFICA

0 1,00 2,00 3,00 4,00 5,00 7,00 m

ESCALA 1/100

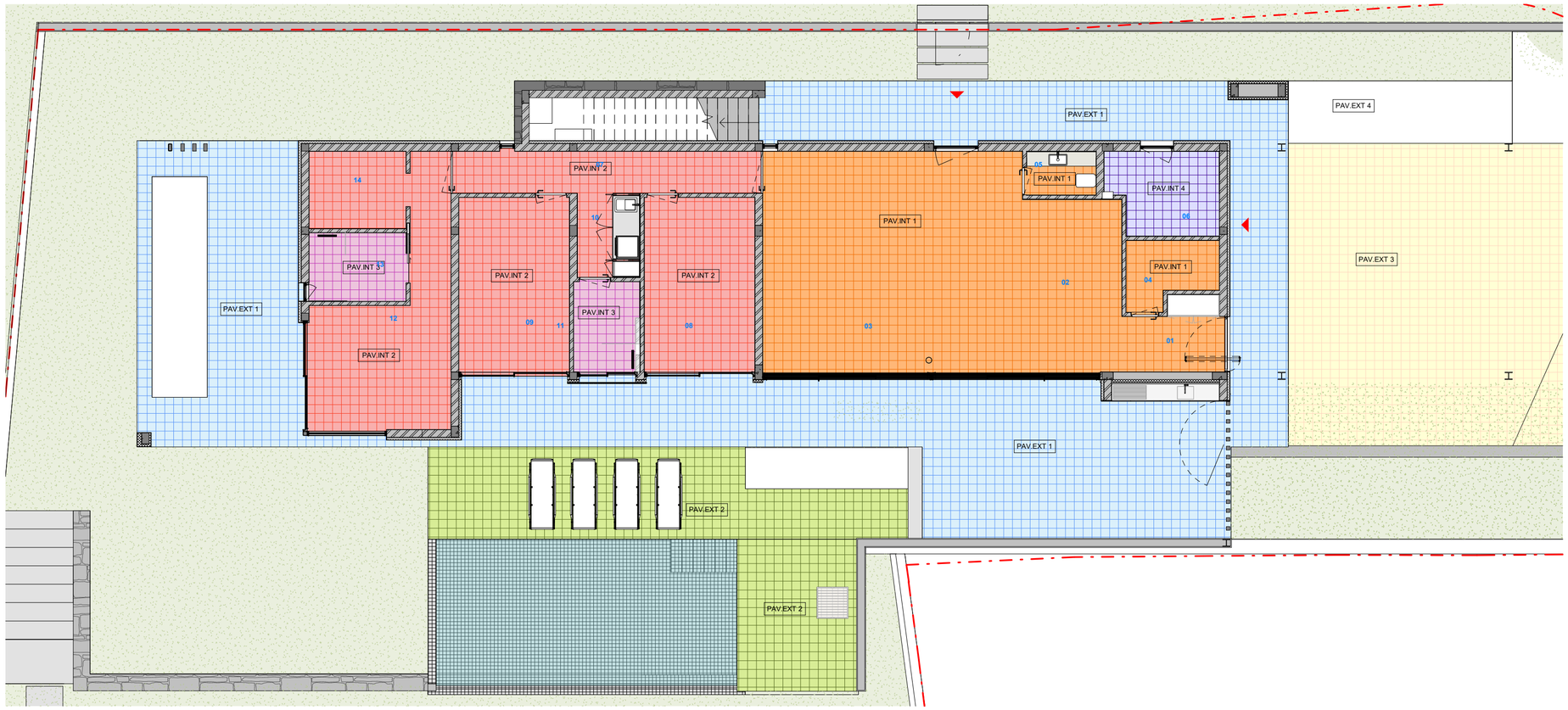

PLANTA PISO 00

ESCALA: 1 : 100

PROGRAMA DE UTILIZAÇÃO DA EDIFICAÇÃO

Nº	Programa	Área
PISO 0		
01	Vestíbulo	4,82 m²
02	Cozinha	12,67 m²
03	Sala	42,23 m²
04	Despensa	4,01 m²
05	I.S. Social	2,23 m²
06	Quarto Técnico	6,54 m²
07	Circulação	9,46 m²
08	Quarto	14,21 m²
09	Quarto	14,21 m²
10	Lavandaria	3,54 m²
11	I.S. Miúdos	4,39 m²
12	Quarto Casal	17,61 m²
13	I.S. Casal	4,88 m²
14	Closet	5,62 m²
		146,41 m²
Área Total		146,41 m²

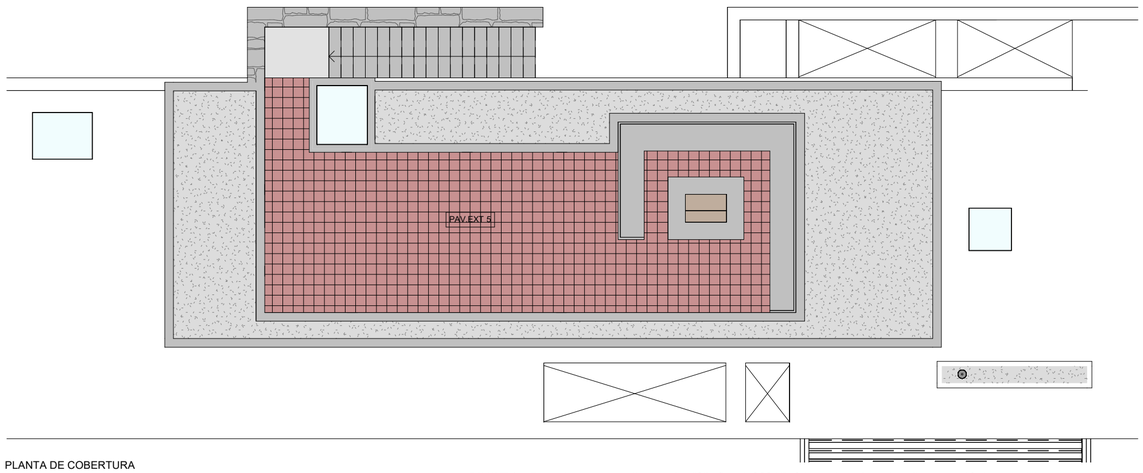

PLANTA DE COBERTURA

ESCALA: 1 : 100

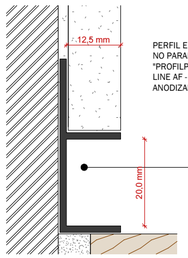

PERFIL EM ALUMÍNIO EMBUTIDO NO PARAMENTO TIPO "PROFILPAS" MODELO "METAL LINE AF - M DESIGN" ACAB. ANODIZADO PRATA.

RDP 1 - PERFIL DE RODAPÉ

ESCALA: 1 : 1

LEGENDA PAVIMENTOS

- **PAV.INT 1** PAVIMENTO INTERIOR TIPO 1
- **PAV.INT 2** PAVIMENTO INTERIOR TIPO 2
- **PAV.INT 3** PAVIMENTO INTERIOR TIPO 3
- **PAV.INT 4** PAVIMENTO INTERIOR TIPO 4
- **PAV.EXT 1** PAVIMENTO EXTERIOR TIPO 1
- **PAV.EXT 2** PAVIMENTO EXTERIOR TIPO 2
- **PAV.EXT 3** PAVIMENTO EXTERIOR TIPO 3
- **PAV.EXT 4** PAVIMENTO EXTERIOR TIPO 4
- **PAV.EXT 5** PAVIMENTO EXTERIOR TIPO 5

PAV.INT 1 Revestimento auto-alisante, tipo "Sikafloor®-300 N", à base de resinas de poliuretano,elástico, em dois componentes, isento de solventes, com baixo teor em COV.

PAV.INT 2 Soalho tradicional de tábuas de madeira maciça de carvalho americano, ensambladas com cola, colocado a mata-juntas sobre ripas de madeira de pinho de 50x25 cm, fixas mecanicamente ao suporte cada 25 cm, tipo "RIGA NOVA".

PAV.INT 3 Pavimento contínuo liso, de 3 mm de espessura de microcimento tipo "MICROCRETE", colecção "ATLÂNTICO", cor - branco "GELO".

PAV.INT 4 Tinta de dois componentes, à base de resina epóxi e endurecedor amínico em emulsão aquosa, cor cinzento RAL 7042, acabamento acetinado, aplicada em duas demãos, em pavimentos de garagem, tipo "CIN", modelo "C-Floor E240 WB", ref. 7F-240.

PAV.EXT 1 Pavimento cerâmico, tipo "FLORIM", série "BUILDTECH/2.0", na cor "BUILD MUD CE", com 120x120cm, acab. MATE de 6mm de espessura.

PAV.EXT 2 Deck para exterior, formado por réguas maciças feitas através de tiras em bamboo comprimidas, superfície lisa de 1850x178x20 mm, fixadas com sistema de fixação oculta, sobre ripas de Bambu, tipo "MOSO" modelo "BAMBOO X-TREME".

PAV.EXT 3 Formação de pavimento através da colocação flexível, em exteriores, de paralelepípedos de betão armado, com acabamento flamejado na face à vista, tipo "VERDASCA", modelo "BARRETOS 60CM".

PAV.EXT 4 Empedrado realizado com inerte de seixo rolado de 10 a 12 mm de tamanho máximo, colocado a topo, com disposição irregular, sobre camada de argamassa de cimento (calçada madeirense).

PAV.EXT 5 Pavimento cerâmico, tipo "FLORIM", série "Rawtech", na cor "Raw-dust", com 120x120cm, acab. MATE de 6mm de espessura.

Arquitectura / Coordenação
nuumstudio

Contactos:
Rua Latino Coelho, 37
9060-155 Funchal
+351 291 224 385
info@nuumstudio.com
www.nuumstudio.com

Requerente: Gonçalo André Ribeiro Luís

Assunto: Edificação de moradia unifamiliar isolada

Localização: Caminho da Terça, São Roque
Coord. WGS84:
32°40'25.3"N 16°55'16.0"W

Título do desenho PROPOSTO - PLANTA DE PAVIMENTOS

Escala: 1:100 1:1

Desenho Nº A2.09 PROPOSTO

Folha Nº 10 de 38

Equipa projetista:
WH - Wojciech Hidzyk
CA - Cláudia Alves
JC - João Paulo Costa
FA - Frederico Alves
SR - Sandra Rodrigues

Alterado por: FA

Emissão do desenho: 04/22/20

Revisão:

Data: 30/10/2020

Nº do Projeto 172-FNC-PEX-GONÇALO

Especialidade: Arquitetura

Controlo Prévio: Execução

Técnico responsável:

Claudia Barros Alves, OA 14858

ISO A2

NORTE & ESCALA GRÁFICA

0 1,00 2,00 3,00 4,00 5,00 7,00 m

ESCALA 1/100

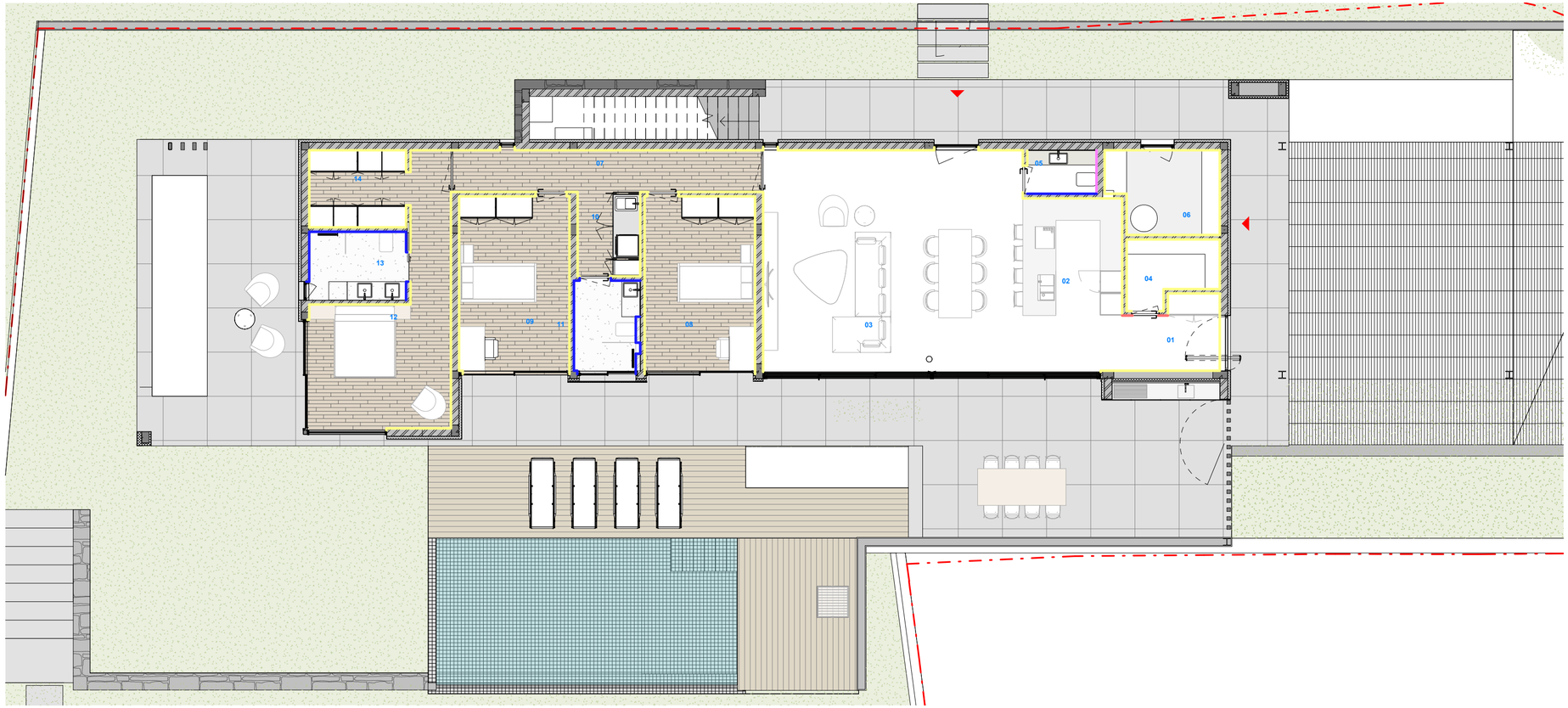

PROGRAMA DE UTILIZAÇÃO DA EDIFICAÇÃO

Nº	Programa	Área
PISO 0		
01	Vestíbulo	4,82 m²
02	Cozinha	12,67 m²
03	Sala	42,23 m²
04	Despensa	4,01 m²
05	I.S. Social	2,23 m²
06	Quarto Técnico	6,54 m²
07	Circulação	9,46 m²
08	Quarto	14,21 m²
09	Quarto	14,21 m²
10	Lavandaria	3,54 m²
11	I.S. Miúdos	4,39 m²
12	Quarto Casal	17,61 m²
13	I.S. Casal	4,88 m²
14	Closet	5,62 m²
		146,41 m²
Área Total		146,41 m²

LEGENDA ACAB. PAREDES

PRD.INT 1
ACAB. PAREDE INTERIOR TIPO 1

PRD.INT 2
ACAB. PAREDE INTERIOR TIPO 2

PRD.INT 3
ACAB. PAREDE INTERIOR TIPO 3

PRD.INT 4
ACAB. PAREDE INTERIOR TIPO 4

PRD.INT 1	Revestimento de parede contínuo liso, de 3 mm de espessura de microcimento tipo "MICROCRETE", colecção "ATLÂNTICO", cor - branco "GELO".
PRD.INT 2	Revestimento de parede em cerâmico, tipo "FLORIM", série "B&W_MARBLE", na cor "BREACH", com 120x280cm, acab. MATE de 6mm de espessura.
PRD.INT 3	Revestimento de parede com reboco em camada dupla tipo SECIL REDUR H-ONE, e camada de acabamento liso de base cimentícia, para paredes interiores SECIL PK06, pintada com esquema de pintura CIN VINYLMATT (ref. 10-250) e Primário Cinolite (ref. 54-850), nas demãos necessárias, na cor CIN 02N1
PRD.INT 4	Revestimento com painel MDF, hidrófugo, sem recobrimento, de 19 mm de espessura, folheado a Nogueira Americana, aderido ao paramento vertical através de cola de borracha.

Arquitectura / Coordenação
nuumstudio

Requerente:
Gonçalo André Ribeiro Luís

Assunto:
Edificação de moradia unifamiliar isolada

Localização:
Caminho da Terça, São Roque
Coord. WGS84:
32°40'25.3"N 16°55'16.0"W

Contactos:
Rua Latino Coelho, 37
9060-155 Funchal
+351 291 224 385
info@nuumstudio.com
www.nuumstudio.com

Título do desenho
PROPOSTO - PLANTA DE ACABAMENTOS DE PAREDE

Escala: 1:100
Desenho Nº A2.10 PROPOSTO
Folha Nº 11 de 38

Equipa projetista:
WH - Wojciech Hidzyk
CA - Cláudia Alves
JC - João Paulo Costa
FA - Frederico Alves
SR - Sandra Rodrigues

Alterado por: FA
Emissão do desenho: 04/22/20

Revisão:

Data: 30/10/2020
Nº do Projeto 172-FNC-PEX-GONÇALO

Especialidade: Arquitetura
Controlo Prévio: Execução

Técnico responsável:
Claudia Barros Alves, OA 14858

ISO A3.2

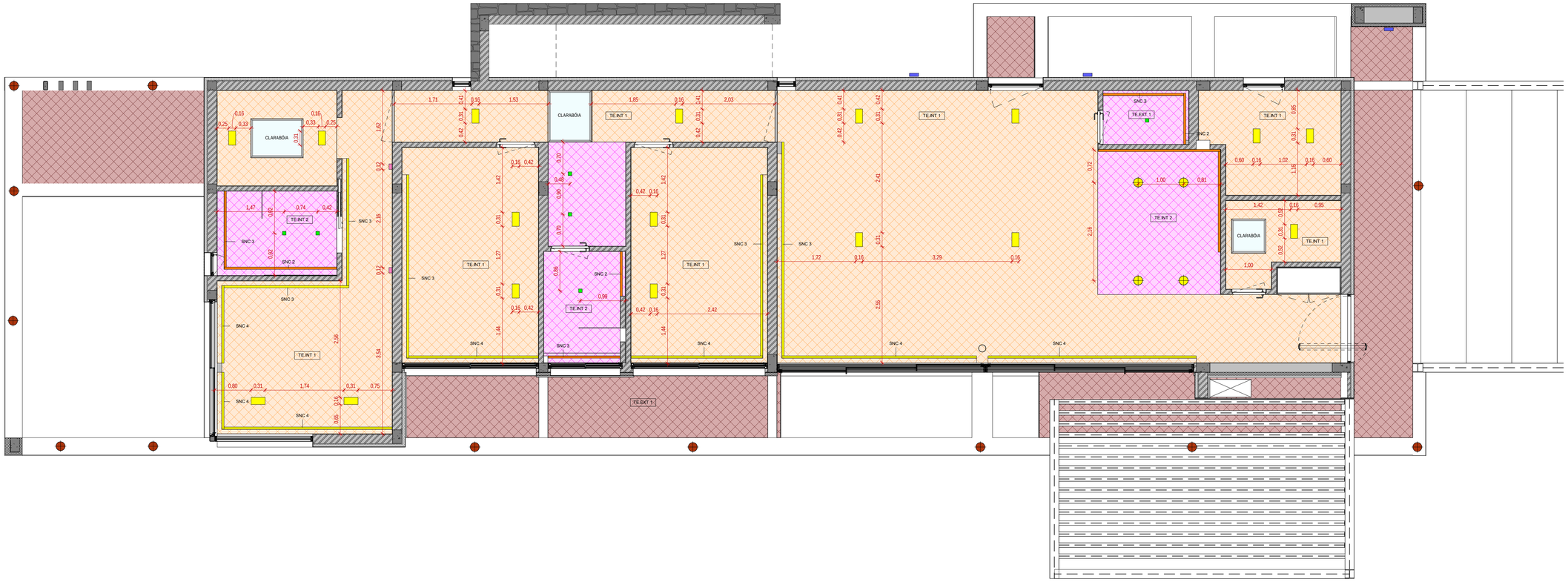

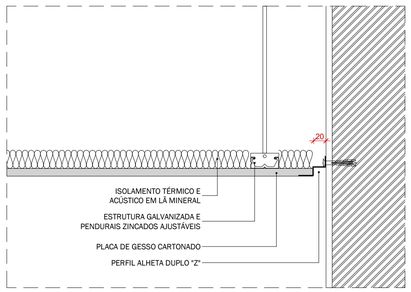

SNC 1 - SANCA DE TECTOS - DUPLO Z

ESCALA: 1 : 5

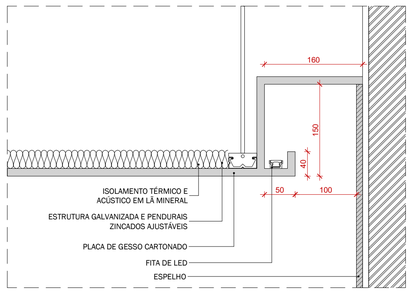

SNC 2 - SANCA DE LUZ - ESPELHO

ESCALA: 1 : 5

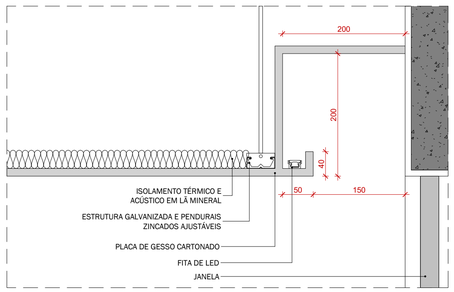

SNC 3 - SANCA DE LUZ - JANELA

ESCALA: 1 : 5

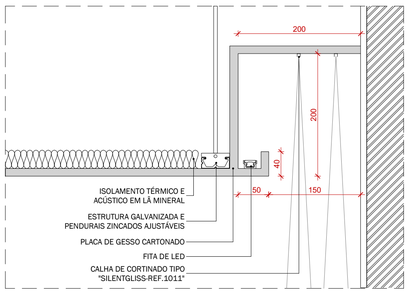

SNC 4 - SANCA DE LUZ COM CORTINADO

ESCALA: 1 : 5

Programa de Utilização da Edificação

PISO 0

01	Vestíbulo	4,82 m²
02	Cozinha	12,67 m²
03	Sala	42,23 m²
04	Despensa	4,01 m²
05	I.S. Social	2,23 m²
06	Quarto Técnico	6,54 m²
07	Circulação	9,46 m²
08	Quarto	14,21 m²
09	Quarto	14,21 m²
10	Lavandaria	3,54 m²
11	I.S. Miúdos	4,39 m²
12	Quarto Casal	17,61 m²
13	I.S. Casal	4,88 m²
14	Closet	5,62 m²
ÁREA TOTAL		146,41 m²

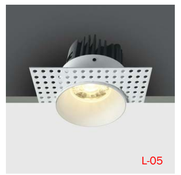

LEGENDA TECTOS

- **TE.INT 1** GESSO CARTONADO - ZONAS SECAS
- **TE.INT 2** GESSO CARTONADO - ZONAS HÚMIDAS
- **TE.EXT 1** PLACA CIMENTÍCIA AQUAPANEL

LEGENDA ILUMINAÇÃO

- L-01 - FOCO DUPLO, EMBUTIDO NO TETO, TIPO "ONE LIGHT", MULTI SYSTEM METAL BASES, REF. 51200TR/W
- L-02 - FOCO EMBUTIDO NO TETO, TIPO "ONE LIGHT", TRIMLESS COB RANGE, REF. 11107BT/W/W
- L-03 - FOCO EMBUTIDO NO TETO, TIPO "ONE LIGHT", THE TRIMLESS MINI RANGE, REF. 10101TR/W/W
- L-04 - FOCO EMBUTIDO NA PAREDE, TIPO "ONE LIGHT", INDOOR SQUARE WALL RECESSED, REF. 68054
- L-05 - FOCO EMBUTIDO NO TETO, TIPO "ONE LIGHT", THE TRIMLESS RANGE, REF. 10107BT/W/W
- L-06 -PERFIL DE ALUMÍNIO QUADRADO DE 2M TIPO "ONE LIGHT", REF 7836 COM FITA DE LED IP20 TIPO "ONE LIGHT", REF. 7880/W
- L-07 -PERFIL DE ALUMÍNIO QUADRADO DE 2M TIPO "ONE LIGHT", REF 7836 COM FITA DE LED IP68 TIPO "ONE LIGHT", REF. 7830W/RGB
- L-08 - LUMINÁRIA QUADRADA DE PAREDE PARA EXTERIOR, TIPO "ONE LIGHT", SQUARE INDOOR/OUTDOOR WALL DARK LIGHTS DIE CAST, REF. 67359B/AN/W

NOTAS:
1) Todas as cotas estão em metros;

AVISO LEGAL:
Este desenho é propriedade intelectual dos seus autores, não podendo, sem autorização prévia, ser reproduzido ou utilizado para outro fim que não aquele aqui expresso.

SNC 1	Sanca 'Alheta Duplo Z' - perfil, em aço galvanizado como elemento de perimetral decorativo em tetos falsos
SNC 2	Sanca invertida, formada por placas de gesso cartonado, para fechar um espaço de 15x16 cm, com fita de led, para decoração perimetral de tecto, de acordo com desenhos apresentados
SNC 3	Sanca invertida, formada por placas de gesso cartonado, para fechar um espaço de 20x20 cm, com fita de led, para decoração perimetral de tecto, de acordo com desenhos apresentados
SNC 4	Sanca invertida para cortina, formada por placas de gesso cartonado, para fechar um espaço de 20x20 cm, com fita de led, para decoração perimetral de tecto, de acordo com desenhos apresentados
TE.EXT 1	Laje rebocada com reboco tradicional, tipo SECIL REDUR MANUAL, ou equivalente, com acabamento areado fino, pintada CIN NOVÁQUA HD (ref. 10-125) e Primário Cinolite (ref. 54-850), nas demãos necessárias, na cor Branco Infinito ref. E502.
TE.INT 1	Tecto em gesso cartonado, pintado a CIN VINYLMATT (ref. 10-250) e Primário EP/GC 300 (ref. 10-600), nas demãos necessárias, na cor CIN 02N1.
TE.INT 2	Tecto em gesso cartonado hidrófugo, pintado a CIN CINACRYL MATE (ref. 12-230) e Primário EP/GC 300 (ref. 10-600), nas demãos necessárias, na cor CIN 02N1

Arquitectura / Coordenação
nuumstudio
Contactos:
Rua Latino Coelho, 37
9060-155 Funchal
+351 291 224 385
info@nuumstudio.com
www.nuumstudio.com

Requerente: Gonçalo André Ribeiro Luís

Assunto: Edificação de moradia unifamiliar isolada

Localização: Caminho da Terça, São Roque
Coord. WGS84:
32° 40'25.3"N 16° 55'16.0"W

Título do desenho: PROPOSTO - PLANTA DE TECTOS - PLANTA PISO 00

Escala: 1:50

Código nº: A2.11 PROPOSTO

Folha nº: 12 de 38

Equipa projectista:
WH - Wojciech Hidzyk
CA - Cláudia Alves
JC - João Paulo Costa
FA - Frederico Alves
SR - Sandra Rodrigues

Alterado por: FA
Emissão do desenho: 04/21/20

Revisão:

Data: 30/10/2020
Nº do Projeto: 172-PNC-PEX-GONÇALO

Especialidade: Arquitectura
Término Prévio: Execução

Técnico responsável:
Cláudia Barros Alves, OA 14858

ISO A1

NORTE & ESCALA GRÁFICA

0 1,00 2,00 3,00 4,00 5,00 7,00 m

ESCALA 1/100

LEGENDA

PERCURSO ACESSÍVEL

ESTACIONAMENTO ACESSÍVEL

ZONA DE MANOBRA DESOBSTRUÍDA DE PORTAS DE BATENTE

ZONA DE MANOBRA QUE PERMITE ROTAÇÃO DE 360º

ZONA DE MANOBRA QUE PERMITE ROTAÇÃO DE 180º

ZONA DE MANOBRA QUE PERMITE ROTAÇÃO DE 90º

ZONA LIVRE DE PERMANÊNCIA *(0.75 X 1.20 m)*

ZONA DE MANOBRA QUE PERMITE ROTAÇÃO DE 90º

Arquitectura / Coordenação

nuumstudio

Requerente:
Gonçalo André Ribeiro Luís

Assunto:
Edificação de moradia unifamiliar isolada

Localização:
Caminho da Terça, São Roque
Coord. WGS84:
32°40'25.3"N 16°55'16.0"W

Contactos:
Rua Latino Coelho, 37
9060-155 Funchal
+351 291 224 385
info@nuumstudio.com
www.nuumstudio.com

Título do desenho
ACESSIBILIDADES - PLANTA DO PISO 00

Escala: 1:100

Desenho Nº A3.01 ACESSIBILIDADES

Folha Nº 13 de 38

Equipa projetista:
WH - Wojciech Hidzyk
CA - Cláudia Alves
JC - João Paulo Costa
FA - Frederico Alves
SR - Sandra Rodrigues

Alterado por: FA

Emissão do desenho: 01/03/20

Revisão:

Data: 30/10/2020

Nº do Projeto 172-FNC-PEX-GONÇALO

Especialidade: Arquitetura

Controlo Prévio: Execução

Técnico responsável:

Claudia Barros Alves, OA 14858

ISO A3.2

NORTE & ESCALA GRÁFICA

0 0,25 0,50 0,75 1,00 1,25 1,75 m

ESCALA 1/25

ARGAMASSA DECORATIVA
ARGAMASSA BASE
IMPERMEABILIZAÇÃO
ISOLAMENTO TÉRMICO
EMULSÃO BETUMINOSA
BETONILHA 9cm
BETÃO ARMADO
SISTEMA ETICS
VIGA EM BETÃO ARMADO
TECTO FALSO EXTERIOR
SISTEMA "ETICS"
CAXILHARIA DE ALUMÍNIO DE CORRER, TIPO SOSOARES, SÉRIE "OS"
PAVIMENTO CERÂMICO
BETONILHA DE REGULARIZAÇÃO
ISOLAMENTO TÉRMICO
LAJE EM BETÃO ARMADO
CALEIRA DE RECOLHA DE ÁGUAS
PERFIL DE ALUMÍNIO COM FITA DE LED
DRENAGEM DE ÁGUAS

TERRENO VEGETAL
MANTA GEOTÊXTIL
ISOLAMENTO TÉRMICO
IMPERMEABILIZAÇÃO
BETONILHA
BETÃO ARMADO
SISTEMA ETICS
VIGA EM BETÃO ARMADO
TECTO FALSO INTERIOR
CAXILHARIA DE ALUMÍNIO DE CORRER, TIPO CORTIZO, SÉRIE "COR VISION"
PAVIMENTO INTERIOR EM SOALHO MULTICAMADAS
BETONILHA
PROTEÇÃO COM MANGA DE POLIETILENO
ISOLAMENTO
IMPERMEABILIZAÇÃO E CAMADA SEPARADORA
LAJE EM BETÃO ARMADO

Arquitectura / Coordenação
nuumstudio

Requerente:
Gonçalo André Ribeiro Luís

Assunto:
Edificação de moradia unifamiliar isolada

Localização:
Caminho da Terça, São Roque
Coord. WGS84:
32°40'25.3"N 16°55'16.0"W

Contactos:
Rua Latino Coelho, 37
9060-155 Funchal
+351 291 224 385
info@nuumstudio.com
www.nuumstudio.com

Título do desenho
PORMENORES - PORMENOR CONSTRUTIVO DA FACHADA

Escala: 1:20

Desenho Nº A4.01 PORMENORES

Folha Nº 14 de 38

Equipa projetista:
WH - Wojciech Hidzyk
CA - Cláudia Alves
JC - João Paulo Costa
FA - Frederico Alves
SR - Sandra Rodrigues

Alterado por: FA
Última plotagem: 17-02-2021 10:23:44

Revisão:

Data: 30/10/2020
Nº do Projeto 172-FNC-PEX-GONÇALO

Especialidade: Arquitetura
Controlo Prévio: Execução

Técnico responsável:
Claudia Barros Alves, OA 14858

ISO A3

NOME DA FOLHA: PORMENOR CONSTRUTIVO DA FACHADA
LOCALIZAÇÃO NO SERVIDOR: \\nuumsrv01\Share\NUUMstudio\001. Projects\172. Gonçalo Luís\01. Architecture\04. PEX\R00 - EMISSÃO INICIAL\01. Drawings\02. Revit\172-FNC-PEX-GONÇALO LUIS-R02\01.rvt

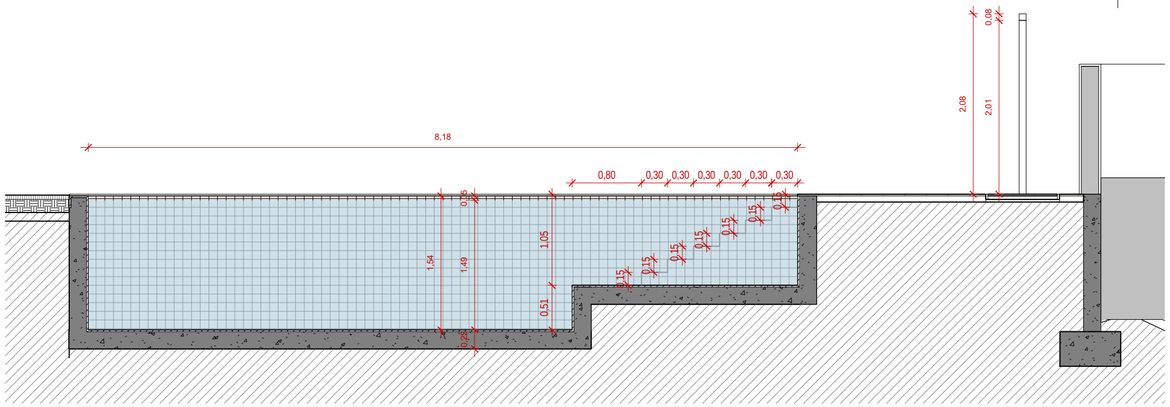

CORTE LONGITUDINAL

ESCALA: 1 : 50

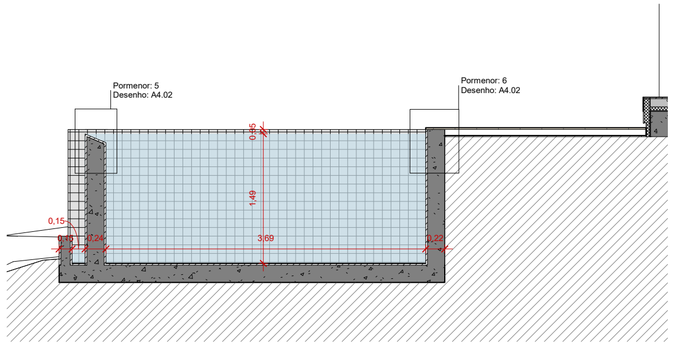

CORTE TRANSVERSAL

ESCALA: 1 : 50

NORTE & ESCALA GRÁFICA

0 0.25 0.5 1 1.5 2 2.5 3.5 m

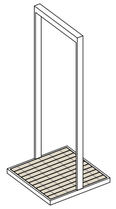

AXONOMETRIA DUCHE EXTERIOR

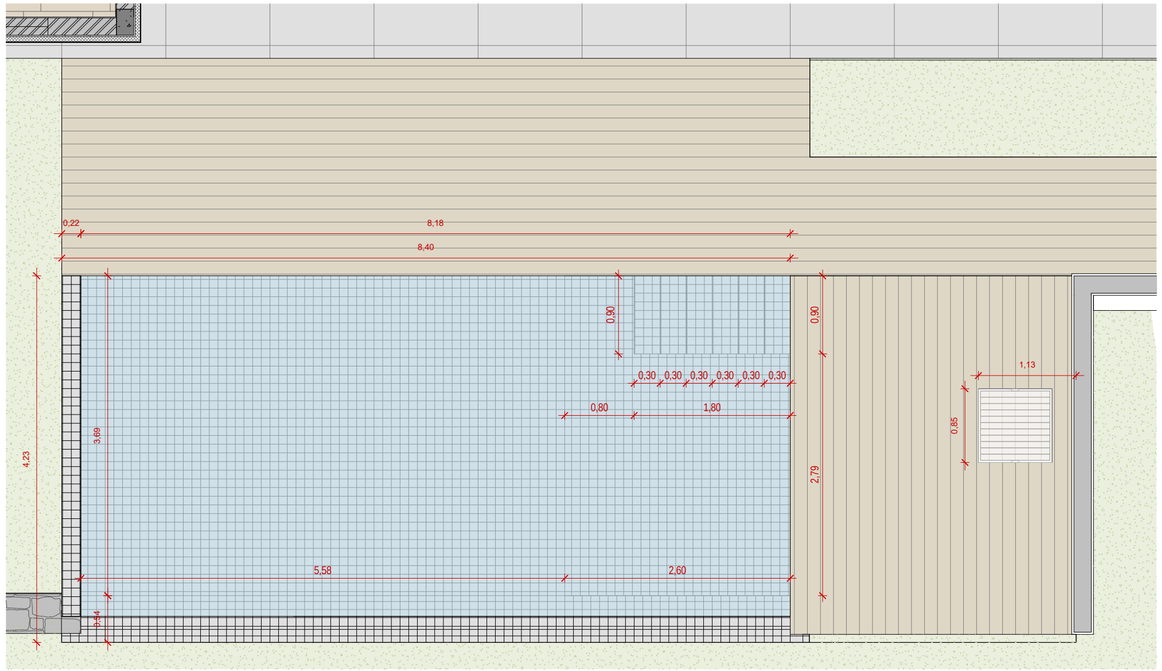

PLANTA

ESCALA: 1 : 50

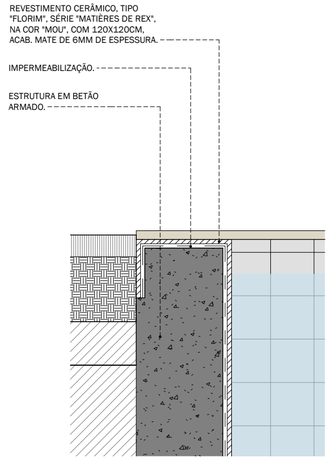

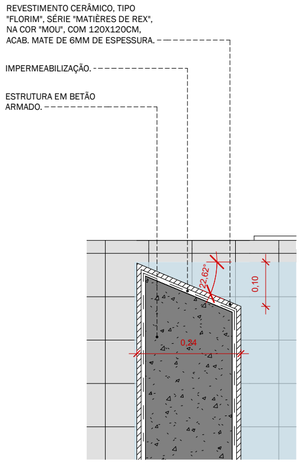

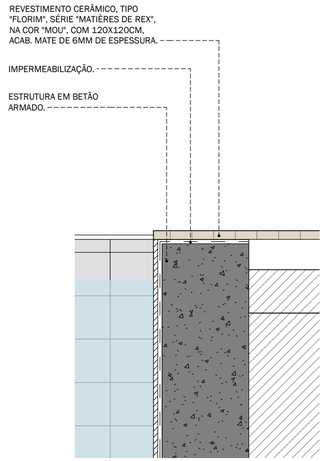

Elevation 1 - c - Callout 1

ESCALA: 1 : 10

DESCRIÇÃO

Tanque de piscina em betão de 20 cm de espessura, projectado por via húmida, com dupla malha electrossoldada. Impermeabilização de piscinas, realizada através de sistema Pool120 "REVESTECH", formado por lâmina impermeabilizante flexível tipo EVAC, Pool120 30 "REVESTECH", composta por uma folha dupla de poliolefina termoplástica com acetato de vinil etileno, com ambas as faces revestidas de fibras de poliéster não tecidas, de 0,8 mm de espessura e 600 g/m², fixada ao suporte com cimento cola melhorado, C2 E espalhado com paluistra dentada. Incluindo complementos de reforço em tratamento de pontos singulares através da utilização de peças especiais "REVESTECH" para o tratamento de ângulos internos Dry80 Cornerin, encontros com paramentos com banda perimetral Dry50 Banda13x30, tratamento de ligações e vedação de juntas com Seal Plus, revestido pastilha metalizada azul, em pavimentos e paredes de tanques de piscinas, assentes com cimento cola melhorado, C2 TE, com deslizamento reduzido e tempo de colocação ampliado e argamassa de juntas cimentosa tipo L, cor banco, para juntas de até 1 mm.

Arquitectura / Coordenação nuumstudio	*Requerente:* Gonçalo André Ribeiro Luís	*Assunto:* Edificação de moradia unifamiliar isolada	*Localização:* Caminho da Terça, São Roque Coord. WGS84: 32°40'25.3"N 16°55'16.0"W
Contactos: Rua Latino Coelho, 37 9060-155 Funchal +351 291 224 385 info@nuumstudio.com www.nuumstudio.com	*Título do desenho* PORMENORES - PORMENORIZAÇÃO PISCINA	*Escala:* 1:50 1:10	*Desenho Nº* A4.02 PORMENORES / *Folha Nº* 15 de 38
Equipa projetista: WH - Wojciech Hidzyk CA - Cláudia Alves JC - João Paulo Costa FA - Frederico Alves SR - Sandra Rodrigues	*Alterado por:* FA Emissão do desenho: 04/21/20 *Revisão:*	*Data:* 30/10/2020 *Nº do Projeto* 172-FNC-PEX-GONÇALO	*Especialidade:* Arquitetura *Controlo Prévio:* Execução *Técnico responsável:* Claudia Barros Alves, OA 14858

ISO A3.2

NORTE & ESCALA GRÁFICA

0 0,50 1,00 1,50 2,00 2,50 3,50 m

ESCALA 1/50

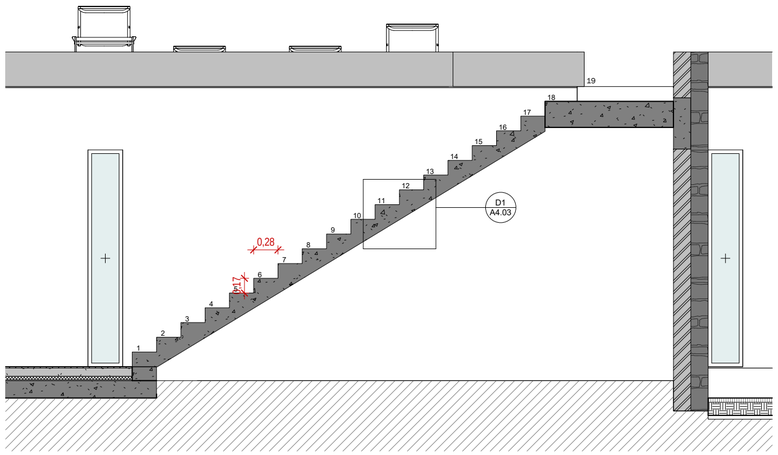

Elevation 2 - a

ESCALA: 1 : 50

FITA DE LED IP68 TIPO "ONE LIGHT", REF. 7830W/RGB

PERFIL DE ALUMÍNIO QUADRADO DE 2M TIPO "ONE LIGHT", REF 7836

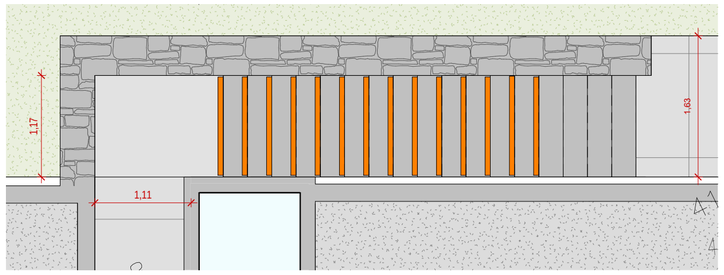

COBERTURA - ESCADAS EXT

ESCALA: 1 : 50

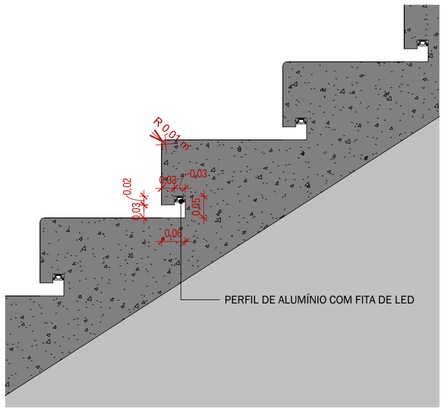

DETALHE D1

ESCALA: 1 : 10

LEGENDA ILUMINAÇÃO

PERFIL DE ALUMÍNIO QUADRADO DE 2M TIPO "ONE LIGHT", REF 7836 COM FITA DE LED IP68 TIPO "ONE LIGHT", REF. 7830W/RGB

NOTAS:
1) Todas as cotas estão em metros;

AVISO LEGAL:
Este desenho é propriedade intelectual dos seus autores, não podendo, sem autorização prévia, ser reproduzido ou utilizado para outro fim que não aquele aqui expresso.

Arquitectura / Coordenação: nuumstudio	Requerente: Gonçalo André Ribeiro Luís	Assunto: Edificação de moradia unifamiliar isolada	Localização: Caminho da Terça, São Roque Coord. WGS84: 32°40'25.3"N 16°55'16.0"W
Contactos: Rua Latino Coelho, 37 9060-155 Funchal +351.291.224 385 info@nuumstudio.com www.nuumstudio.com	Título do desenho: PORMENORES - PORMENORIZAÇÃO ESCADAS	Escala: 1:50 1:10	Desenho Nº: A4.03 PORMENORES — Folha Nº: 16 de 38
Equipa projetista: WH - Wojciech Hidzyk CA - Cláudia Alves JC - João Paulo Costa FA - Frederico Alves SR - Sandra Rodrigues	Alterado por: FA Emissão do desenho: 04/21/20	Revisão:	Data: 30/10/2020 Nº do Projeto 172-FNC-PEX-GONÇALO
Especialidade: Arquitetura Controlo Prévio: Execução	Técnico responsável: Claudia Barros Alves, OA 14858		

ISO A2

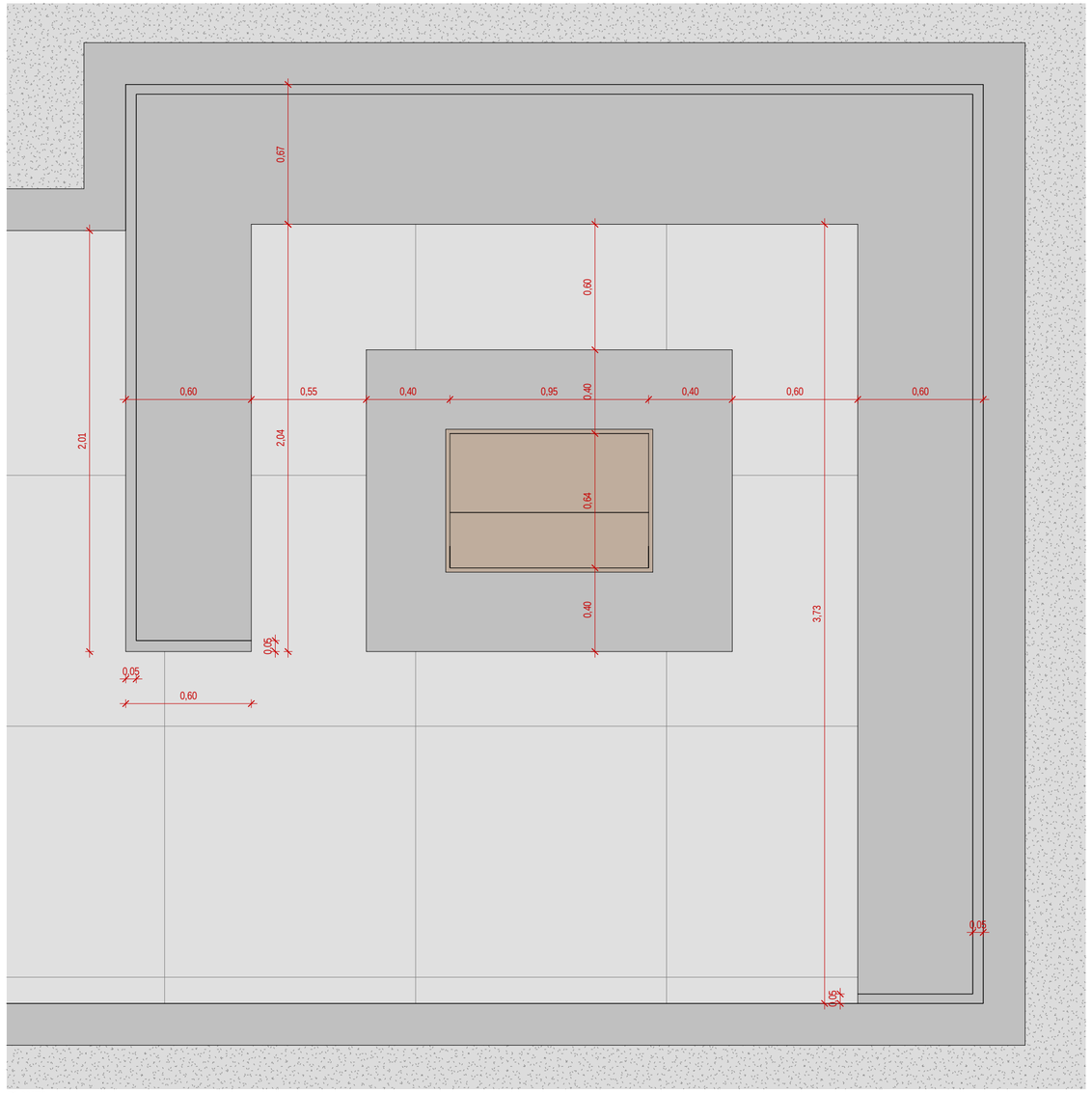

PLANTA

ESCALA: 1 : 20

NORTE & ESCALA GRÁFICA

0 0,20 0,40 0,60 0,80 1,00 1,40 m

ESCALA 1/20

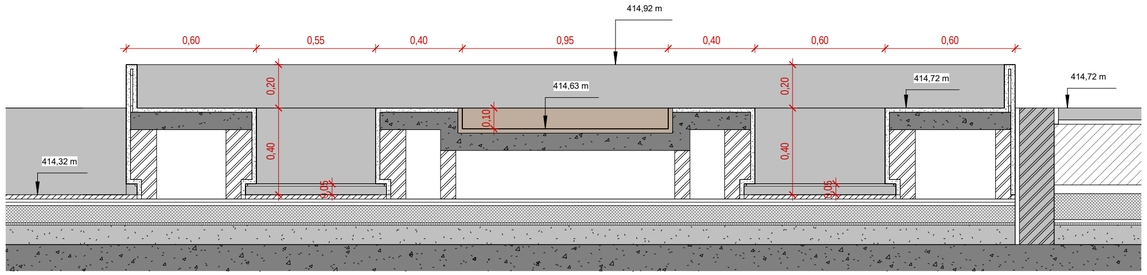

CORTE

ESCALA: 1 : 20

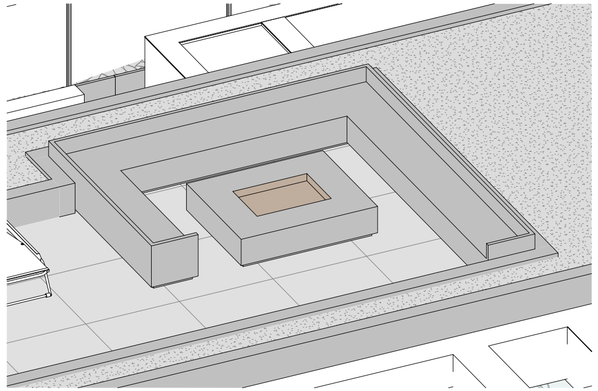

VISTA 3D

DESCRIÇÃO

Banco formado por bloco e betão armado, revestido com camada de 2 a 3 mm de espessura de regularização, e acabamento realizado com argamassa à base de cimento de cor cinzenta, tipo LC 9 "FASSA BORTOLO". Zona da lareira refestida a aço corten.

Arquitectura / Coordenação nuumstudio	*Requerente:* Gonçalo André Ribeiro Luís	*Assunto:* Edificação de moradia unifamiliar isolada	*Localização:* Caminho da Terça, São Roque Coord. WGS84: 32°40'25.3"N 16°55'16.0"W
Contactos: Rua Latino Coelho, 37 9060-155 Funchal +351 291 224 385 info@nuumstudio.com www.nuumstudio.com	*Título do desenho* PORMENORES - PORMENORIZAÇÃO LAREIRA EXTERIOR	*Escala:* 1:20 *Desenho Nº* A4.04 PORMENORES	*Folha Nº* 17 de 38
Equipa projetista: WH - Wojciech Hidzyk CA - Cláudia Alves JC - João Paulo Costa FA - Frederico Alves SR - Sandra Rodrigues	*Alterado por:* FA Emissão do desenho: 05/05/20 *Revisão:* *Data:* 30/10/2020 *Nº do Projeto* 172-FNC-PEX-GONÇALO	*Especialidade:* Arquitetura *Controlo Prévio:* Execução	*Técnico responsável:* Claudia Barros Alves, OA 14858

ISO A3.2

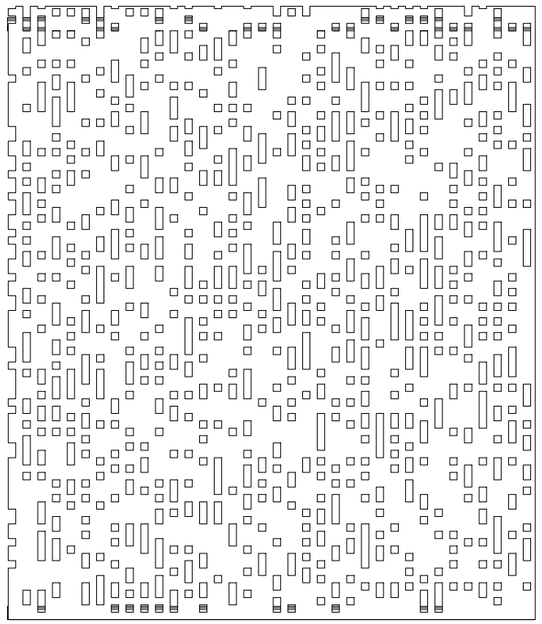

ALÇADO

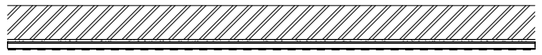

PLANTA

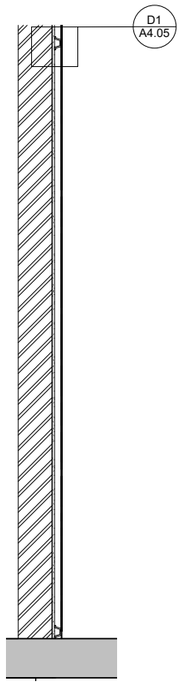

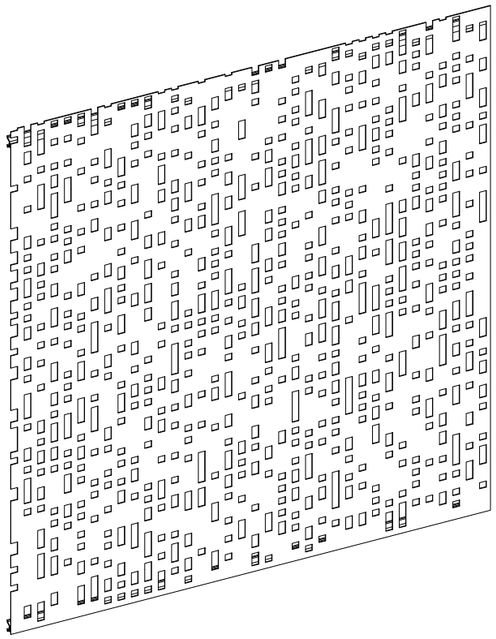

AXONOMETRIA

DESCRIÇÃO

Chapa de aço galvanizado de 1 mm de espessura, acabamento bronze anodizado, mate, recortada em CNC com padrão a fornecer

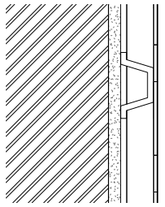

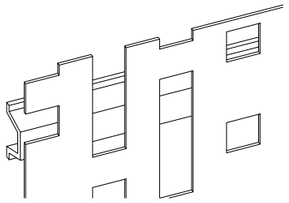

DETALHE D1 - SISTEMA FIXAÇÃO PAREDE

Arquitectura / Coordenação nuumstudio	*Requerente:* Gonçalo André Ribeiro Luís	*Assunto:* Edificação de moradia unifamiliar isolada	*Localização:* Caminho da Terça, São Roque Coord. WGS84: 32°40'25.3"N 16°55'16.0"W
Contactos: Rua Latino Coelho, 37 9060-155 Funchal +351 291 224 385 info@nuumstudio.com www.nuumstudio.com	*Título do desenho* PORMENORES - PORMENORIZAÇÃO CHAPA METÁLICOS	*Escala:* 1:25 *Desenho Nº* A4.05 PORMENORES	*Folha Nº* 18 de 38
Equipa projetista: WH - Wojciech Hidzyk CA - Cláudia Alves JC - João Paulo Costa FA - Frederico Alves SR - Sandra Rodrigues	*Alterado por:* FA Emissão do desenho: 05/08/20 *Revisão:*	*Data:* 30/10/2020 *Nº do Projeto* 172-FNC-PEX-GONÇALO	*Especialidade:* Arquitetura *Controlo Prévio:* Execução *Técnico responsável:* Claudia Barros Alves, OA 14858

ISO A3

VPI 01

ESCALA: 1 : 25

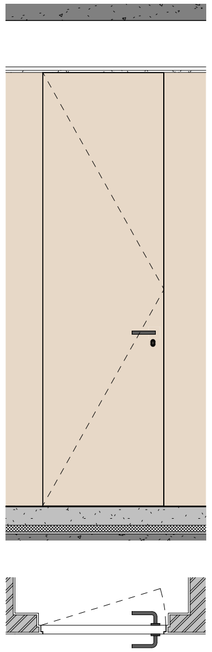

VPI 01 - 0,70x2,50 m
Abertura: Batente

Descrição:
Porta interior em madeira maciça, de folha cega

Acabamento:
Exterior - Folheado de Nogueira Americana
Interior - Lacado a Branco - RAL 9016

Dimensões da porta (Larg.xAlt.xEsp.):
700x2500x50 mm

Dimensões do vão (LarguraxAltura):
748x2524 mm

Dobradiças:
Ocultas, da 'Batista Gomes, 'NUDA Collection', ref. D.505.3D, acabamento Lacado Branco

Puxadores:
Par, da 'Batista Gomes', 'NUDA Collection', 'Série Atlanta', ref. P.5562.000, acabamento Preto Fosco. Entradas de chave, ref. ENT.5560.EN. Incluindo todos os acessórios necessários ao correto funcionamento da porta.

Nota geral:
- Todas as medidas a confirmar em obra;
- Confirmar sempre o sentido de abertura com recurso à listagem dos vãos

VPI 02

ESCALA: 1 : 25

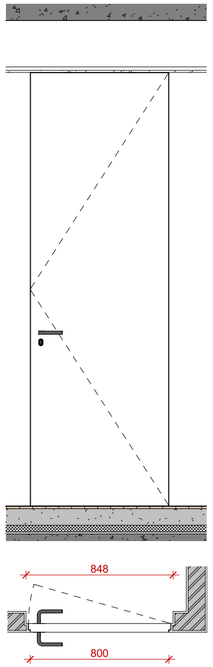

VPI 02 - 0,80x2,50 m
Abertura: Batente

Descrição:
Porta interior em madeira maciça, de folha cega

Acabamento:
Interior e exterior lacados a Branco - RAL 9016

Dimensões da porta (Larg.xAlt.xEsp.):
800x2500x50 mm

Dimensões do vão (LarguraxAltura):
848x2524 mm

Dobradiças:
Ocultas, da 'Batista Gomes, 'NUDA Collection', ref. D.505.3D, acabamento Lacado Branco

Puxadores:
Par, da 'Batista Gomes', 'NUDA Collection', 'Série Atlanta', ref. P.5562.000, acabamento Preto Fosco. Entradas de chave, ref. ENT.5560.EN. Incluindo todos os acessórios necessários ao correto funcionamento da porta.

Nota geral:
- Todas as medidas a confirmar em obra;
- Confirmar sempre o sentido de abertura com recurso à listagem dos vãos

VPI 03

ESCALA: 1 : 25

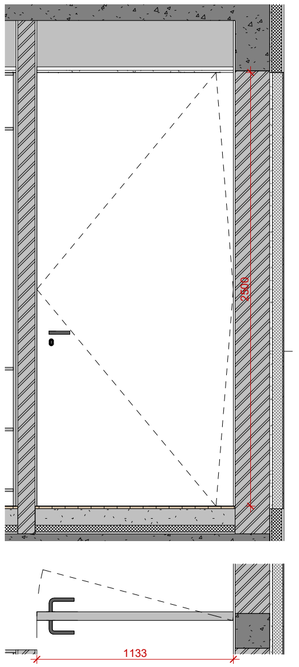

VPI 03 - 1,13x2,50 m
Abertura: Pivotante

Descrição:
Porta interior em madeira maciça, de folha cega

Acabamento:
Interior e exterior lacados a Branco - RAL 9016

Dimensões da porta (Larg.xAlt.xEsp.):
1133x2500x50 mm

Dimensões do vão (LarguraxAltura):
1133x2500 mm

Dobradiças:
Jogo giro pivotante com mola de dupla acção para portas batente ou vai-vem - INOX 304, da 'Batista Gomes', ref. D.1995

Puxadores:
Par, da 'Batista Gomes', 'NUDA Collection', 'Série Atlanta', ref. P.5562.000, acabamento Preto Fosco. Entradas de chave, ref. ENT.5560.EN. Incluindo todos os acessórios necessários ao correto funcionamento da porta.

Nota geral:
- Todas as medidas a confirmar em obra;
- Confirmar sempre o sentido de abertura com recurso à listagem dos vãos

VPI 04

ESCALA: 1 : 25

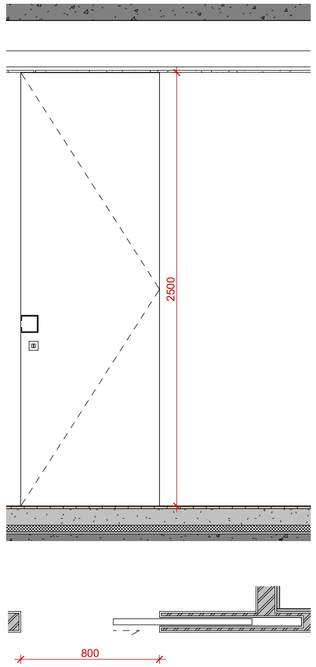

VPI 04 - 0,80x2,50 m
Abertura: Correr

Descrição:
Porta interior em madeira maciça, de folha cega

Acabamento:
Interior e exterior lacados a Branco - RAL 9016

Dimensões da porta (Larg.xAlt.xEsp.):
800x2500x35 mm

Dimensões do vão (LarguraxAltura):
848x2524 mm

Dobradiças:
Batista Gomes - Sistema para portas de correr, com softbrake (Amortecedor), para portas até 80kg, ref. AM.67.82

Puxadores:
Concha embutir Q.100, da 'Batista Gomes' lacada a branco, RAL 9016 + Fecho WC - BG Collection, ref. FX.4040, na cor branco.

Nota geral:
- Todas as medidas a confirmar em obra;
- Confirmar sempre o sentido de abertura com recurso à listagem dos vãos

VPI 05

ESCALA: 1 : 25

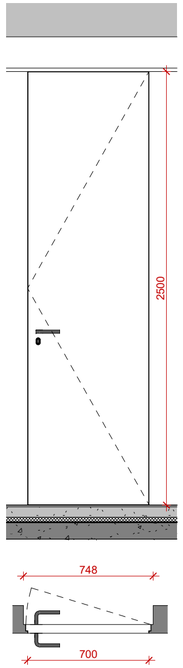

VPI 05 - 0,70x2,50 m
Abertura: Batente

Descrição:
Porta interior em madeira maciça, de folha cega

Acabamento:
Interior e exterior lacados a Branco - RAL 9016

Dimensões da porta (Larg.xAlt.xEsp.):
700x2500x50 mm

Dimensões do vão (LarguraxAltura):
748x2524 mm

Dobradiças:
Ocultas, da 'Batista Gomes, 'NUDA Collection', ref. D.505.3D, acabamento Lacado Branco

Puxadores:
Par, da 'Batista Gomes', 'NUDA Collection', 'Série Atlanta', ref. P.5562.000, acabamento Preto Fosco. Entradas de chave, ref. ENT.5560.EN. Incluindo todos os acessórios necessários ao correto funcionamento da porta.

Nota geral:
- Todas as medidas a confirmar em obra;
- Confirmar sempre o sentido de abertura com recurso à listagem dos vãos

NORTE & ESCALA GRÁFICA

0 0,25 0,50 0,75 1,00 1,25 1,75 m

ESCALA 1/25

Mapa de Vãos - Portas interiores

PISO	ID	QUANT.
PISO 0	VPI 01	1
PISO 0	VPI 02	3
PISO 0	VPI 03	2
PISO 0	VPI 04	1
PISO 0	VPI 05	1

Arquitectura / Coordenação

nuumstudio

Contactos:
Rua Latino Coelho, 37
9060-155 Funchal
+351 291 224 385

info@nuumstudio.com
www.nuumstudio.com

Equipa projetista:
WH - Wojciech Hidzyk
CA - Cláudia Alves
JC - João Paulo Costa
FA - Frederico Alves
SR - Sandra Rodrigues

Requerente:
Gonçalo André Ribeiro Luís

Assunto:
Edificação de moradia unifamiliar isolada

Localização:
Caminho da Terça, São Roque
Coord. WGS84:
32°40'25.3"N 16°55'16.0"W

Revisão:

Data:
30/10/2020

Nº do Projeto
172-FNC-PEX-GONÇALO

Alterado por:
FA

Revisão:

Última plotagem:
17-02-2021 10:26:27

Título do desenho
MAPA DE VÃOS - PORTAS INTERIORES 01

Escala: 1:25

Desenho Nº A5.01 MAPA DE VÃOS

Folha Nº 19 de 38

Técnico responsável:

Claudia Barros Alves, OA 14858

ISO A3.2

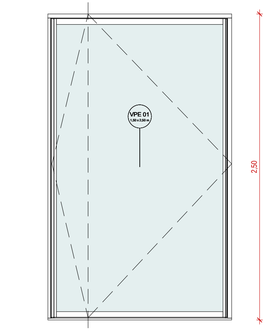

VPE 01 - 1,5 m x 2,5 m

Descrição:
Vão em perfis de alumínio termolacado tipo "SOSOARES", sistema "OS-PIVOTANTE, incluindo ferragens e acessórios do sistema, vidros duplos.

Envidraçados:
Vidro GUARDIAN SUN duplo 6-16-4, colorido na massa, de baixa emissividade, classe de permeabilidade ao ar 4, com coeficiente de transmissão térmica Uw=2.2 W/m2ºC, fator solar do vidro gvi=0.42.

Ferragens:
Conforme fornecedor

Abertura: Pivotante
Dimensões da porta (LarguraxAltura): 1,5 m 2,5 m

Soleira:
Sem soleira

Nota geral:
Todas as medidas a confirmar em obra

Nota específica:
Perfis embutidos no pavimento, paredes e tecto.

VPE 03
1,2 m x 2,5 m

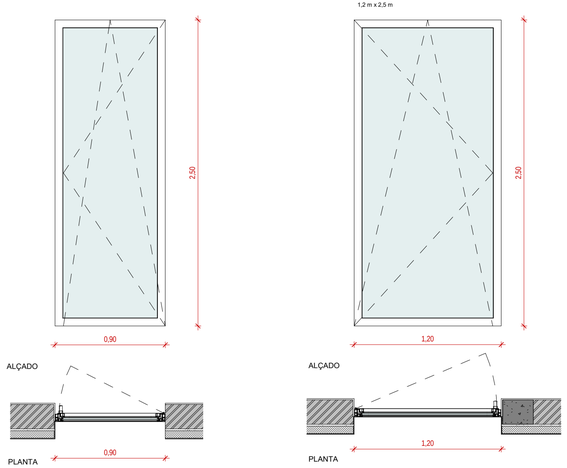

VPE 02 - 0,9 m x 2,5 m

Marca do fabricante:
GRUPO SOSOARES
Modelo:
SISTEMA LT-OCULTA
Acabamento: Lacado, mate
Cor/Ref.: Preto RAL 9005, ref. 958
Descrição:
Vão em perfis de alumínio termolacado tipo "SOSOARES", sistema "LT-OCULTA, oscilo-batente, incluindo ferragens e acessórios do sistema, vidros duplos.

Envidraçados:
Vidro GUARDIAN SUN duplo 6-16-4, colorido na massa, de baixa emissividade, classe de permeabilidade ao ar 4, com coeficiente de transmissão térmica Uw=2.2 W/m2ºC, fator solar do vidro gvi=0.42.

Ferragens:
Conforme fornecedor

Abertura: Oscilo-batente
Dimensões da porta (LarguraxAltura): 900x2500 mm

Soleira:
Soleira 3 (Des. A5.05)

Nota geral:
Todas as medida a confirmar em obra.

Nota especifica:
Perfis embutidos no pavimento, paredes e tecto.

VPE 03 - 1,2 m x 2,5 m

Marca do fabricante:
GRUPO SOSOARES
Modelo:
SISTEMA LT-OCULTA
Acabamento: Lacado, mate
Cor/Ref.: Preto RAL 9005, ref. 958
Descrição:
Vão em perfis de alumínio termolacado tipo "SOSOARES", sistema "LT-OCULTA, oscilo-batente, incluindo ferragens e acessórios do sistema, vidros duplos.

Envidraçados:
Vidro GUARDIAN SUN duplo 6-16-4, colorido na massa, de baixa emissividade, classe de permeabilidade ao ar 4, com coeficiente de transmissão térmica Uw=2.2 W/m2ºC, fator solar do vidro gvi=0.42.

Ferragens:
Conforme fornecedor

Abertura: Oscilo-batente
Dimensões da porta (LarguraxAltura): 1200x2500 mm

Soleira:
Soleira 3 (Des. A5.05)

Nota geral:
Todas as medidas a confirmar em obra.

Nota específica:
Perfis embutidos no pavimento, paredes e tecto.

VPE 04
0,4 m x 2,5 m

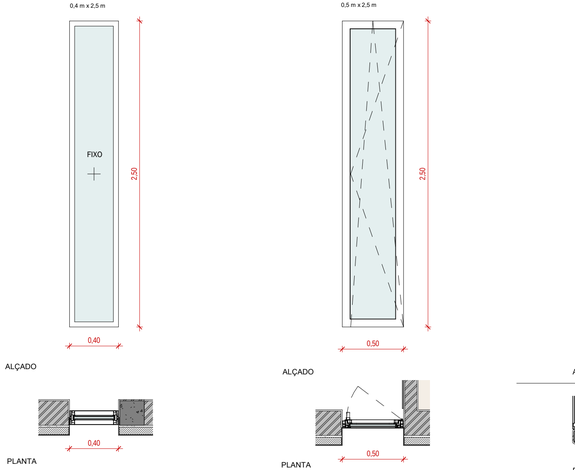

VPE 04 - 0,4 m x 2,5 m

Marca do fabricante:
GRUPO SOSOARES
Modelo:
SISTEMA LT-OCULTA
Acabamento: Lacado, mate
Cor/Ref.: Preto RAL 9005, ref. 958
Descrição:
Vão em perfis de alumínio termolacado tipo "SOSOARES", sistema "LT-OCULTA, fixo, incluindo ferragens e acessórios do sistema, vidros duplos.

Envidraçados:
Vidro GUARDIAN SUN duplo 6-16-4, colorido na massa, de baixa emissividade, classe de permeabilidade ao ar 4, com coeficiente de transmissão térmica Uw=2.2 W/m2ºC, fator solar do vidro gvi=0.42.

Ferragens:
Conforme fornecedor

Abertura: Fixo
Dimensões da porta (LarguraxAltura): 400x2500 mm

Soleira:
Soleira 1 e 2 (Des. A5.05)

Nota geral:
Todas as medidas a confirmar em obra.

Nota específica:
Perfis embutidos no pavimento, paredes e tecto.

VPE 05 - 0,5 m x 2,5 m

Marca do fabricante:
GRUPO SOSOARES
Modelo:
SISTEMA LT-OCULTA
Acabamento: Lacado, mate
Cor/Ref.: Preto RAL 9005, ref. 958
Descrição:
Vão em perfis de alumínio termolacado tipo "SOSOARES", sistema "LT-OCULTA, oscilo-batente, incluindo ferragens e acessórios do sistema, vidros duplos.

Envidraçados:
Vidro GUARDIAN SUN duplo 6-16-4, colorido na massa, de baixa emissividade, classe de permeabilidade ao ar 4, com coeficiente de transmissão térmica Uw=2.2 W/m2ºC, fator solar do vidro gvi=0.42.

Ferragens:
Conforme fornecedor

Abertura: Oscilo-batente
Dimensões da porta (LarguraxAltura): 500x2500 mm

Soleira:
Soleira 3 (Des. A5.05)

Nota geral:
Todas as medidas a confirmar em obra.

Nota específica:
Perfis embutidos no pavimento, paredes e tecto.

VPE 06
2,15 m x 2,5 m

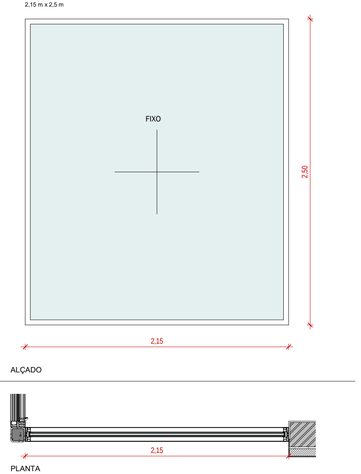

VPE 06 - 2,15 m x 2,5 m

Marca do fabricante:
GRUPO SOSOARES
Modelo:
SISTEMA LT-OCULTA
Acabamento: Lacado, mate
Cor/Ref.: Preto RAL 9005, ref. 958
Descrição:
Vão em perfis de alumínio termolacado tipo "SOSOARES", sistema "LT-OCULTA, fixo, incluindo ferragens e acessórios do sistema, vidros duplos.

Envidraçados:
Vidro GUARDIAN SUN duplo 6-16-4, colorido na massa, de baixa emissividade, classe de permeabilidade ao ar 4, com coeficiente de transmissão térmica Uw=2.2 W/m2ºC, fator solar do vidro gvi=0.42.

Ferragens:
Conforme fornecedor

Abertura: Fixo
Dimensões da porta (LarguraxAltura): 2150x2500 mm

Soleira:
Soleira 2 (Des. A5.05)

Nota geral:
Todas as medidas a confirmar em obra.

Nota específica:
Perfis embutidos no pavimento, paredes e tecto.

NORTE & ESCALA GRÁFICA

0 0,25 0,50 0,75 1,00 1,25 1,75 m

ESCALA 1/25

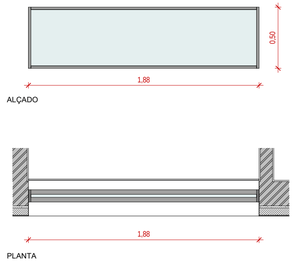

VPE 07 - 1,88 x 0,5 m

Descrição:
Vão em perfis de alumínio termolacado tipo "SOSOARES", sistema "LT-OCULTA, fixo, incluindo ferragens e acessórios do sistema, vidros duplos.

Acabamento: Lacado, mate
Cor/Ref.: Preto RAL 9005, ref. 958

Material:
SISTEMA LT-OCULTA

Ferragens:
Conforme fornecedor

Abertura: Fixo
Dimensões da porta (LarguraxAltura): 1,88 x 0,5 m

Soleira:
Soleira 2 (Des. A5.05)

Nota geral:
Todas as medidas a confirmar em obra.

Arquitectura / Coordenação nuumstudio	*Requerente:* Gonçalo André Ribeiro Luís	*Assunto:* Edificação de moradia unifamiliar isolada	*Localização:* Caminho da Terça, São Roque Coord. WGS84: 32°40'25.3"N 16°55'16.0"W	
Contactos: Rua Latino Coelho, 37 9060-155 Funchal +351 291 224 385 info@nuumstudio.com www.nuumstudio.com	*Título do desenho:* MAPA DE VÃOS - VÃOS EXTERIORES 01		*Escala:* 1:25	*Desenho Nº:* A5.02 MAPA DE VÃOS	*Folha Nº:* 20 de 38
Equipa projectista: WH - Wojciech Hatzyk CA - Cláudia Alves JC - João Paulo Costa FA - Frederico Alves SR - Sandra Rodrigues	*Alterado por:* FA *Emissão do desenho:* 05/07/20	*Revisão:*	*Data:* 30/10/2020 *Nº do Projeto:* 172-FNC-PEX-GONÇALO	*Especialidade:* Arquitetura *Controlo Prévio:* Execução	*Técnico responsável:* Claudia Barros Alves, OA 14858

ISO A3.1

VPE 08
4,54 m x 2,50 m

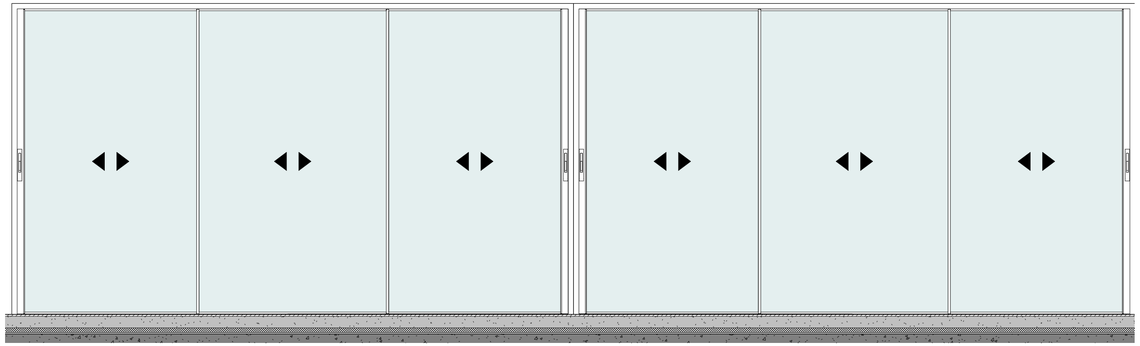

ALÇADO

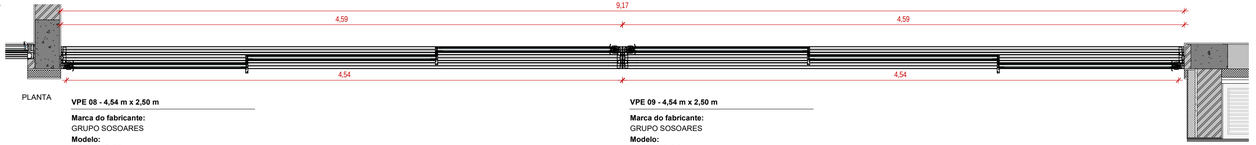

PLANTA

VPE 08 - 4,54 m x 2,50 m

Marca do fabricante:
GRUPO SOSOARES
Modelo:
SISTEMAS OS
Acabamento: **Cor/Ref.:**
Lacado, mate Preto RAL 9005, ref. 958
Descrição:
Vão em perfis de alumínio termolacado tipo "SOSOARES", sistema "OS MINIMALISTA", de correr, três folhas, tri-rail, incluindo ferragens e acessórios do sistema, vidros duplos.

Envidraçados:
Vidro GUARDIAN SUN duplo 6-16-4, colorido na massa, de baixa emissividade, classe de permeabilidade ao ar 4, com coeficiente de transmissão térmica Uw=2.2 W/m2ºC, fator solar do vidro gvi=0.42.

Ferragens:
Conforme fornecedor
Abertura: **Dimensões da porta (LarguraxAltura):**
Correr, tri-rail 4,54 m x 2,50 m
Soleira:
Soleira 5 (Des. A5.05)

Nota geral:
Todas as medidas a confirmar em obra.

Nota especifica:
Perfis embutidos no pavimento, paredes e tecto.

VPE 09
4,54 m x 2,50 m

VPE 09 - 4,54 m x 2,50 m

Marca do fabricante:
GRUPO SOSOARES
Modelo:
SISTEMAS OS
Acabamento: **Cor/Ref.:**
Lacado, mate Preto RAL 9005, ref. 958
Descrição:
Vão em perfis de alumínio termolacado tipo "SOSOARES", sistema "OS MINIMALISTA", de correr, três folhas, tri-rail, incluindo ferragens e acessórios do sistema, vidros duplos.

Envidraçados:
Vidro GUARDIAN SUN duplo 6-16-4, colorido na massa, de baixa emissividade, classe de permeabilidade ao ar 4, com coeficiente de transmissão térmica Uw=2.2 W/m2ºC, fator solar do vidro gvi=0.42.

Ferragens:
Conforme fornecedor
Abertura: **Dimensões da porta (LarguraxAltura):**
Correr, tri-rail 4,54 m x 2,50 m
Soleira:
Soleira 5 (Des. A5.05)

Nota geral:
Todas as medidas a confirmar em obra.

Nota especifica:
Perfis embutidos no pavimento, paredes e tecto.

VPE 10
2,9 m x 2,5 m

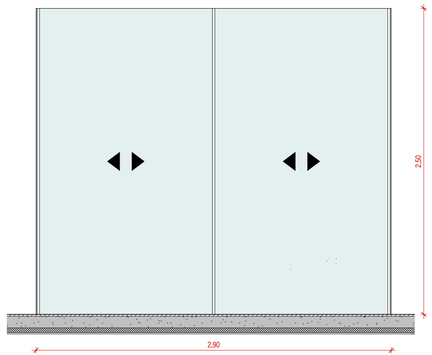

ALÇADO

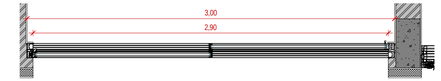

PLANTA

VPE 10 - 2,9 m x 2,5 m

Marca do fabricante:
GRUPO SOSOARES
Modelo:
SISTEMA OS MINIMALISTA
Acabamento: **Cor/Ref.:**
Lacado, mate Preto RAL 9005, ref. 958
Descrição:
Vão em perfis de alumínio termolacado tipo "SOSOARES", sistema "OS MINIMALISTA", de correr, duas folhas, bi-rail, incluindo ferragens e acessórios do sistema, vidros duplos.

Envidraçados:
Vidro GUARDIAN SUN duplo 6-16-4, colorido na massa, de baixa emissividade, classe de permeabilidade ao ar 4, com coeficiente de transmissão térmica Uw=2.2 W/m2ºC, fator solar do vidro gvi=0.42.

Ferragens:
Conforme fornecedor
Abertura: **Dimensões da porta (LarguraxAltura):**
Correr, bi-rail 2900x2500 mm
Soleira:
Soleira 4 (Des. A5.05)

Nota geral:
Todas as medidas a confirmar em obra.

Nota especifica:
Perfis embutidos no pavimento, paredes e tecto.

VPE 11
1,53 m x 2,5 m

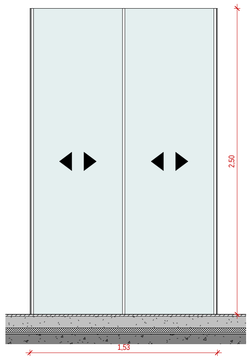

ALÇADO

PLANTA

VPE 11 - 1,53 m x 2,5 m

Marca do fabricante:
GRUPO SOSOARES
Modelo:
SISTEMA OS MINIMALISTA
Acabamento: **Cor/Ref.:**
Lacado, mate Preto RAL 9005, ref. 958
Ferragens:
Conforme fornecedor
Abertura:
Correr, bi-rail
Dimensões da porta (LarguraxAltura):
1530x2500 mm
Descrição:
Vão em perfis de alumínio termolacado tipo "SOSOARES", sistema "OS MINIMALISTA", de correr, duas folhas, bi-rail, incluindo ferragens e acessórios do sistema, vidros duplos.

Envidraçados:
Vidro GUARDIAN SUN duplo 6-16-4, colorido na massa, de baixa emissividade, classe de permeabilidade ao ar 4, com coeficiente de transmissão térmica Uw=2.2 W/m2ºC, fator solar do vidro gvi=0.42.

Nota geral:
Todas as medidas a confirmar em obra.
Soleia:
Soleira 4 (Des. A5.05)

Nota especifica:
Perfis embutidos no pavimento, paredes e tecto.

VPE 12
2,9 m x 2,5 m

NORTE & ESCALA GRÁFICA
0 0,25 0,50 0,75 1,00 1,25 1,75 m
ESCALA 1:25

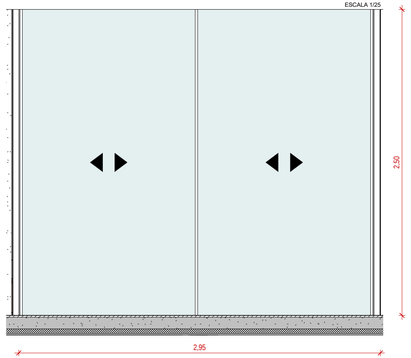

ALÇADO

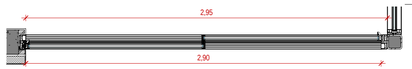

PLANTA

VPE 12 - 2,9 m x 2,5 m

Marca do fabricante:
GRUPO SOSOARES
Modelo:
SISTEMA OS MINIMALISTA
Acabamento: **Cor/Ref.:**
Lacado, mate Preto RAL 9005, ref. 958
Ferragens:
Abertura:
Dimensões da porta (LarguraxAltura):
2900x2500 mm
Descrição:
Vão em perfis de alumínio termolacado tipo "SOSOARES", sistema "OS MINIMALISTA", de correr, duas folhas, bi-rail, incluindo ferragens e acessórios do sistema, vidros duplos.

Envidraçados:
Vidro GUARDIAN SUN duplo 6-16-4, colorido na massa, de baixa emissividade, classe de permeabilidade ao ar 4, com coeficiente de transmissão térmica Uw=2.2 W/m2ºC, fator solar do vidro gvi=0.42.

Nota geral:
Todas as medidas a confirmar em obra.
Soleia:
Soleira 4 (Des. A5.05)

Nota especifica:
Perfis embutidos no pavimento, paredes e tecto.

Arquitectura / Coordenação: nuumstudio	Requerente: Gonçalo André Ribeiro Luís	Assunto: Edificação de moradia unifamiliar isolada	Localização: Caminho da Terça, São Roque Coord. WGS84: 32°40'25.3"N 16°55'16.0"W	
Contactos: Rua Latino Coelho, 37 9000-110 Funchal +351 291 224 385 info@nuumstudio.com www.nuumstudio.com	Título do desenho: MAPA DE VÃOS - VÃOS EXTERIORES 02		Escala: 1:25	Desenho Nº: A5.03 MAPA DE VÃOS / Folha Nº: 21 de 38
Equipa projectista: WH - Wojciech Hatzyk CA - Cláudia Alves JC - João Paulo Costa FA - Frederico Alves	Alterado por: FA Emissão do desenho: 05/14/20	Revisão:	Data: 30/10/2020 Nº do Projeto: 172-FNC-PEX-GONÇALO	Especialidade: Arquitetura Contexto Prévio: Execução	Técnico responsável: Claudia Barros Alves, OA 14858

ISO A3.1

NORTE & ESCALA GRÁFICA

0 0,25 0,50 0,75 1,00 1,25 1,75 m

ESCALA 1/25

VPE 13

0,90 m X 1,20 m

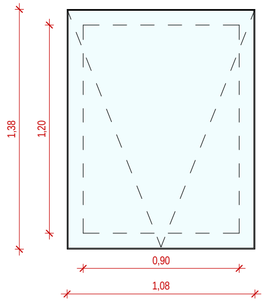

PLANTA

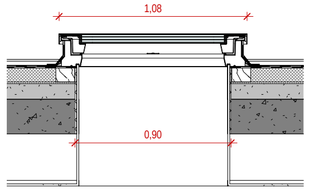

CORTE

VPE 14

1,00 m x 1,16 m

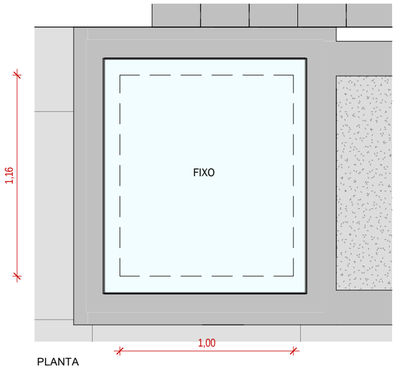

PLANTA

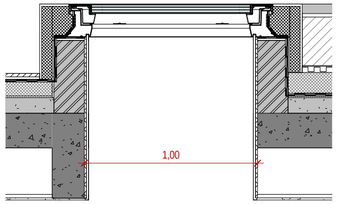

CORTE

VPE 15

0,80 m x 0,80 m

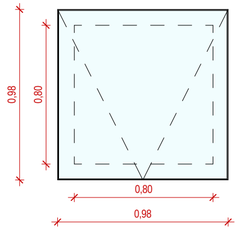

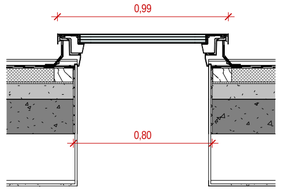

VPE 13 - 0,90 m X 1,20 m

Marca do fabricante:
FAKRO

Modelo:
DEF DU8

Acabamento: PVC

Cor/Ref.: Branco interior, Preto exterior

Descrição:
Clarabóia para cobertura plana, modelo DEF DU8 "FAKRO", de abrir com abertura projectante de accionamento eléctrico até 15 cm com o sistema Z-Wave sem fio, aro e folha de PVC, cor branca no interior e preto no exterior

Envidraçados:
Vidro exterior transparente temperado, vidro duplo interior isolante de segurança (73Q) (vidro interior laminado de 3+3 mm, câmara de ar preenchida com gás krypton de 14,5 mm, vidro exterior Float de 4 mm com recobrimento isolante e separador de aço inoxidável)

Ferragens:
Conforme fornecedor

Abertura: Projectante

Dimensões da porta (LarguraxAltura): 0,90 m X 1,20 m

Nota geral:
Todas as medidas a confirmar em obra.

VPE 14 - 1,00 m x 1,16 m

Marca do fabricante:
FAKRO

Modelo:
DEF DU8

Acabamento: PVC

Cor/Ref.: Branco interior, Preto exterior

Descrição:
Clarabóia para cobertura plana, modelo DEF DU8 "FAKRO", fixa, aro e folha de PVC, cor branca no interior e preto no exterior

Envidraçados:
Vidro exterior transparente temperado, vidro duplo interior isolante de segurança (73Q) (vidro interior laminado de 3+3 mm, câmara de ar preenchida com gás krypton de 14,5 mm, vidro exterior Float de 4 mm com recobrimento isolante e separador de aço inoxidável)

Nota geral:
Todas as medidas a confirmar em obra.

Nota específica:
Abertura para clarabóia alinhada com paredes do corredor

Ferragens:
Conforme fornecedor

Abertura:
Projectante

Dimensões da porta (LarguraxAltura):
992x191 mm

VPE 15 - 0,80 m x 0,80 m

Marca do fabricante:
FAKRO

Modelo:
DEF DU8

Acabamento: PVC

Cor/Ref.: Branco interior, Preto exterior

Descrição:
Clarabóia para cobertura plana, modelo DEF DU8 "FAKRO", de abrir com abertura projectante de accionamento eléctrico até 15 cm com o sistema Z-Wave sem fio, aro e folha de PVC, cor branca no interior e preto no exterior

Envidraçados:
Vidro exterior transparente temperado, vidro duplo interior isolante de segurança (73Q) (vidro interior laminado de 3+3 mm, câmara de ar preenchida com gás krypton de 14,5 mm, vidro exterior Float de 4 mm com recobrimento isolante e separador de aço inoxidável)

Ferragens:
Conforme fornecedor

Abertura: Projectante

Dimensões da porta (LarguraxAltura): 0,80 m x 0,80 m

Nota geral:
Todas as medidas a confirmar em obra.

PORMENORES DE SOLEIRAS

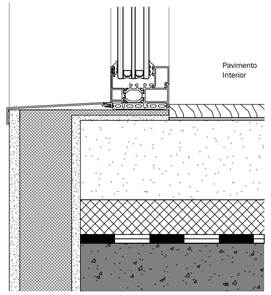

SOLEIRA 1 - LT OCULTO FIXO, COM KE 80

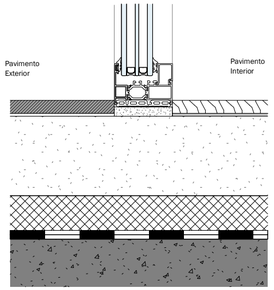

SOLEIRA 2 - LT OCULTO VAO FIXO

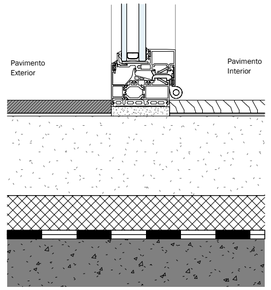

SOLEIRA 3 - LT OSCILOBATENTE

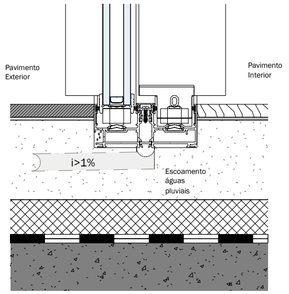

SOLEIRA 4 - VÃO OS DUPLO

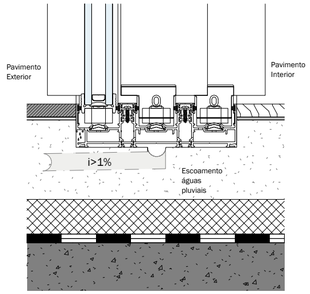

SOLEIRA 5 - VÃO OS TRIPLO

Arquitectura / Coordenação nuumstudio	*Requerente:* Gonçalo André Ribeiro Luís	*Assunto:* Edificação de moradia unifamiliar isolada	*Localização:* Caminho da Terça, São Roque Coord. WGS84: 32°40'25.3"N 16°55'16.0"W
Contactos: Rua Latino Coelho, 37 9060-155 Funchal +351 291 224 385 info@nuumstudio.com www.nuumstudio.com	*Título do desenho* MAPA DE VÃOS - VÃOS EXTERIORES 03 + PORMENOR SOLEIRAS	*Escala:* 1:25	*Desenho Nº* A5.04 MAPA DE VÃOS / *Folha Nº* 22 de 38
Equipa projetista: WH - Wojciech Hidzyk CA - Cláudia Alves JC - João Paulo Costa FA - Frederico Alves	*Alterado por:* FA *Revisão:* *Emissão do desenho:*	*Data:* 30/10/2020 *Nº do Projeto* 172-FNC-PEX-GONÇALO	*Especialidade:* Arquitetura *Controlo Prévio:* Execução
Técnico responsável: Claudia Barros Alves, OA 14858			

ISO A3.2

NORTE & ESCALA GRÁFICA

0 0,25 0,50 0,75 1,00 1,25 1,75 m

ESCALA 1/25

OVE 01

3,19 m x 1,74 m

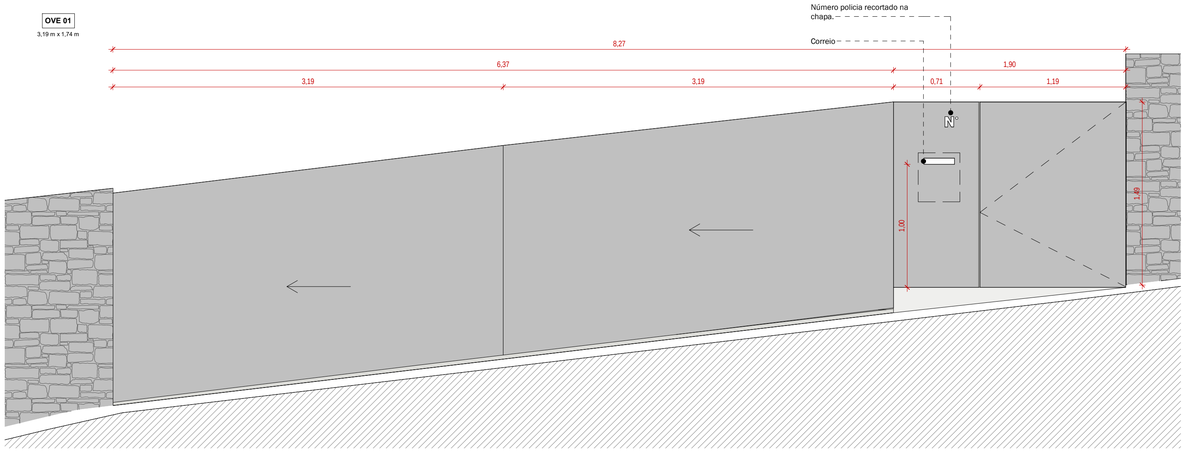

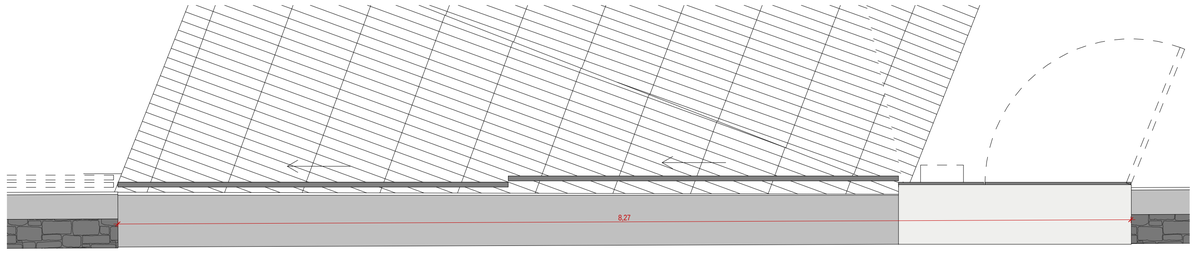

OVE 01 - 8,27 m x 1,74 m

Descrição:
Portão, formada por duas chapas de aço galvanizado de 1 mm de espessura, dobradas, sobre aro de aço galvanizado esmaltado a cinza antracite ral 7016 acab. mate.

Acabamento: Esmalte
Cor/Ref.: Cinza, acab. forja mate

Material:
Aço galvanizado

Ferragens:
Conforme fornecedor

Abertura: Correr, telescópico
Dimensões da porta (LarguraxAltura): 8,27 m x 1,74 m

Soleira:
--

Nota geral:
Todas as medidas a confirmar em obra.

OVE 02

1,92 m x 1,77 m

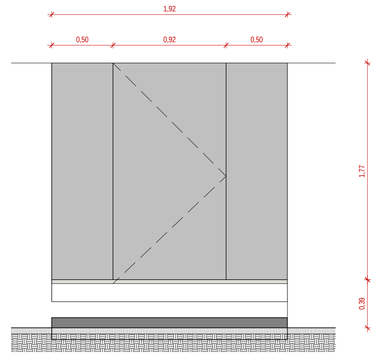

ALÇADO

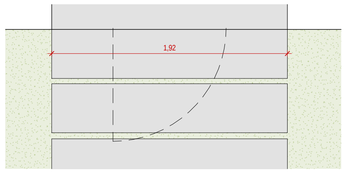

PLANTA

OVE 02 - 1,92 m x 1,77 m

Descrição:
Portão, formada por duas chapas de aço galvanizado de 1 mm de espessura, dobradas, sobre aro de aço galvanizado esmaltado a cinza antracite ral 7016 acab. mate.

Acabamento: Esmalte
Cor/Ref.: Cinza, acab. forja mate

Material:
Aço galvanizado

Ferragens:
Conforme fornecedor

Abertura: Batente
Dimensões da porta (LarguraxAltura): 1,92 m x 1,77 m

Soleira:
--

Nota geral:
Todas as medidas a confirmar em obra.

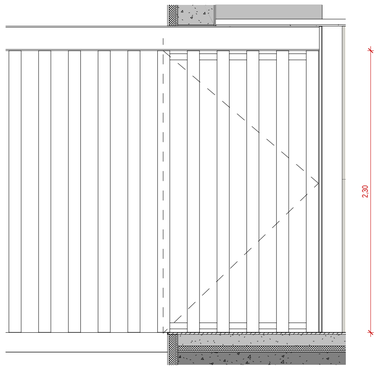

ALÇADO

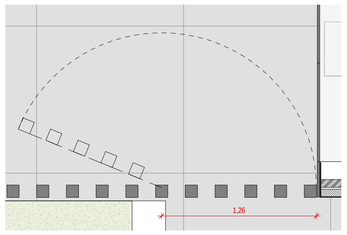

PLANTA

OVE 03 - 1,26 m x 2,3 m

Descrição:
Porta formada por prumos metálicos verticais ocos de secção quadrangular de aço, de 10x10 cm, de 2,4 m de comprimento, incorporado na pergula, acabamento bronze anodizado, mate.

Acabamento: Anodizado
Cor/Ref.: Cor bronze, mate

Material:
Aço galvanizado

Ferragens:
Conforme fornecedor

Abertura: Batente
Dimensões da porta (LarguraxAltura): 1,26 m x 2,3 m

Soleira:

Nota geral:
Todas as medidas a confirmar em obra.

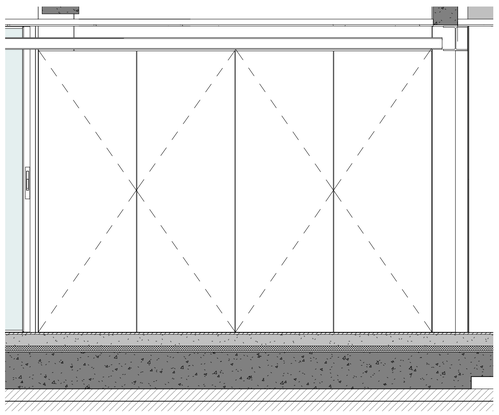

ALÇADO

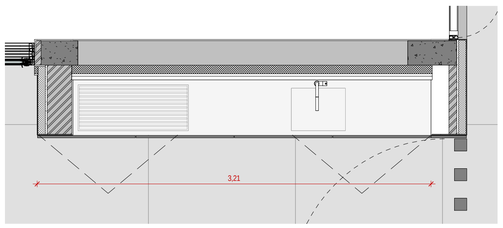

PLANTA

OVE 04 - 3,21 m x 2,3 m

Descrição:
Portas de quatro folhas de abertura em fole, formadas por chapas de aço galvanizado de 1 mm de espessura, dobradas, sobre aro de aço galvanizado esmaltado a branco ral 9016 acab. mate.

Acabamento: Anodizado
Cor/Ref.: Cor bronze, mate

Material:
Aço galvanizado

Ferragens:

Abertura: Fole
Dimensões da porta (LarguraxAltura): 3,21 m x 2,3 m

Soleira:

Nota geral:
Todas as medidas a confirmar em obra.

Arquitetura / Coordenação: nuumstudio	Requerente: Gonçalo André Ribeiro Luís	Assunto: Edificação de moradia unifamiliar isolada	Localização: Caminho da Terça, São Roque Coord. WGS84: 32° 40'25.3"N 16° 55'16.0"W
Contactos: Rua Latino Coelho, 37 9060-155 Funchal +351 291 224 385 info@nuumstudio.com www.nuumstudio.com	Título do desenho: MAPA DE VÃOS - OUTROS VÃOS EXTERIORES		Escala: 1:25 · Desenho Nº: A5.05 MAPA DE VÃOS · Folha Nº: 23
Equipa projetista:	Alterado por: FA · Emissão do desenho: 05/14/20 · Revisão:	Data: 30/10/2020 · Nº do Projeto: 172-FNC-PEX-GONÇALO · Especialidade: Arquitetura · Controlo Prévio: Execução	Técnico responsável: Claudia Barros Alves, OA 14858

ISO A1

ESCALA 1/25

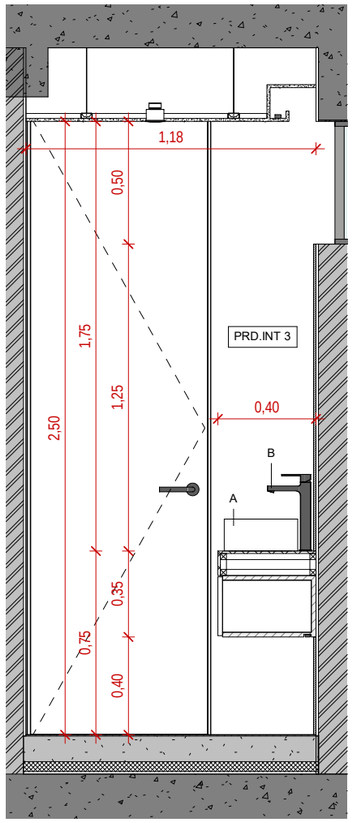

I.S. SOCIAL - CORTE AA

ESCALA: 1 : 25

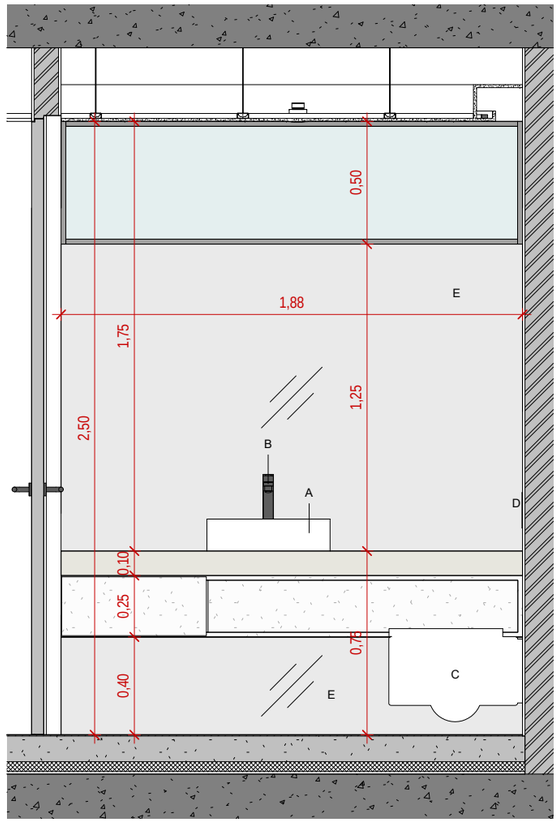

I.S. SOCIAL - CORTE BB

ESCALA: 1 : 25

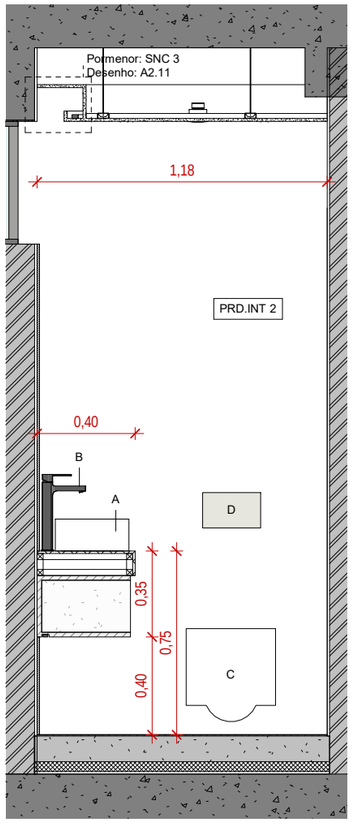

I.S. SOCIAL - CORTE CC

ESCALA: 1 : 25

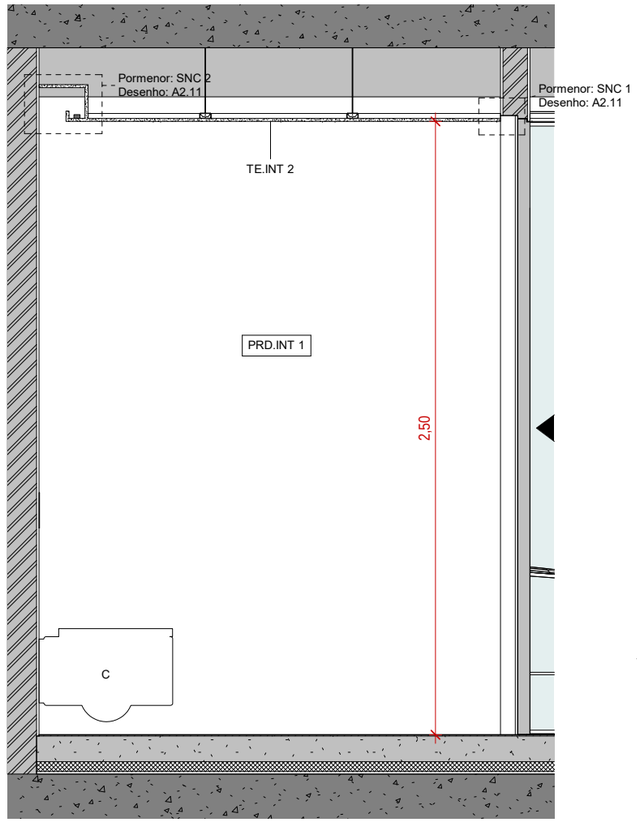

I.S. SOCIAL - CORTE DD

ESCALA: 1 : 25

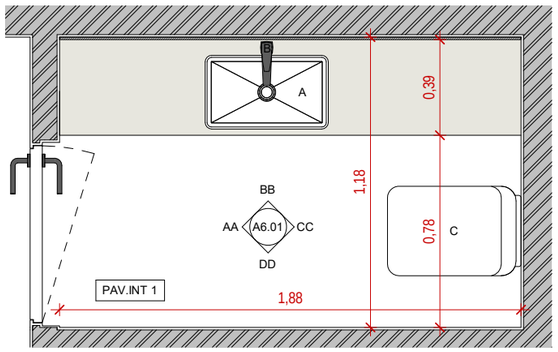

I.S. SOCIAL - PLANTA

ESCALA: 1 : 25

EQUIPAMENTOS

ID	Descrição
A	Lavatório de pousar, tipo "SANINDUSA" - modelo "NOTE", ref. 109360, dimensões 500X300X145mm
B	Torneira alta, monocomando, para lavatório, tipo "BRUMA", modelo "ESCUDO", com acabamento 'NIGHT SKY', ref. 102 210 1NS
C	Sanita suspensa rimflush, com fixação oculta, tipo "SANINDUSA", modelo "SANLIFE", ref. 136032 + tampo de sanita slim, com clipoff e slowclose, ref. 23631
D	Estrutura "GEBERIT KOMBIFIX", para sanita suspensa, 108cm, com autoclismo de interior, Sigma 12cm, curva de descarga de PVC, ref.110.374.00.5 + placa de acesso "GEBERIT SIGMA", alinhada à face, ref. 115.696.00.1 + acabamento da placa de descarga em mosaico cerâmico igual à parede onde está instalado. Deverão estar contemplados todos os acessórios necessários à sua correta instalação.
E	Espelho embutido com arestas biseladas

REVESTIMENTOS E ACABAMENTOS

ID	Descrição
PAV.INT 1	Revestimento auto-alisante, tipo "Sikafloor®-300 N", à base de resinas de poliuretano,elástico, em dois componentes, isento de solventes, com baixo teor em COV.
PRD.INT 1	Revestimento de parede contínuo liso, de 3 mm de espessura de microcimento tipo "MICROCRETE", colecção "ATLÂNTICO", cor - branco "GELO".
PRD.INT 2	Revestimento de parede em cerâmico, tipo "FLORIM", série "B&W_MARBLE", na cor "BREACH", com 120x280cm, acab. MATE de 6mm de espessura.
PRD.INT 3	Revestimento de parede com reboco em camada dupla tipo SECIL REDUR H-ONE, e camada de acabamento liso de base cimentícia, para paredes interiores SECIL PK06, pintada com esquema de pintura CIN VINYLMATT (ref. 10-250) e Primário Cinolite (ref. 54-850), nas demãos necessárias, na cor CIN 02N1
TE.INT 2	Tecto em gesso cartonado hidrófugo, pintado a CIN CINACRYL MATE (ref. 12-230) e Primário EP/GC 300 (ref. 10-600), nas demãos necessárias, na cor CIN 02N1

Arquitectura / Coordenação
nuumstudio

Contactos:
Rua Latino Coelho, 37
9060-155 Funchal
+351 291 224 385
info@nuumstudio.com
www.nuumstudio.com

Requerente: Gonçalo André Ribeiro Luís

Assunto: Edificação de moradia unifamiliar isolada

Localização: Caminho da Terça, São Roque
Coord. WGS84:
32°40'25.3"N 16°55'16.0"W

Título do desenho PARCIAIS - I.S. SOCIAL

Escala: 1:25

Desenho Nº A6.01 PARCIAIS

Folha Nº 24 de 38

Equipa projetista:
WH - Wojciech Hidzyk
CA - Cláudia Alves
JC - João Paulo Costa
FA - Frederico Alves
SR - Sandra Rodrigues

Alterado por: SR

Emissão do desenho: 04/17/20

Revisão:

Data: 30/10/2020

Nº do Projeto 172-FNC-PEX-GONÇALO

Especialidade: Arquitetura

Controlo Prévio: Execução

Técnico responsável:

Claudia Barros Alves, OA 14858

ISO A3

NORTE & ESCALA GRÁFICA

0 0,25 0,50 0,75 1,00 1,25 1,75 m

ESCALA 1/25

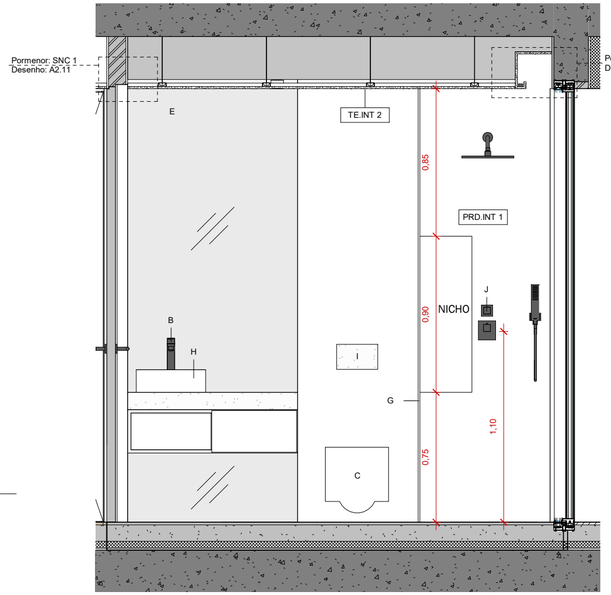

I.S. MIÚDOS - CORTE AA

ESCALA: 1 : 25

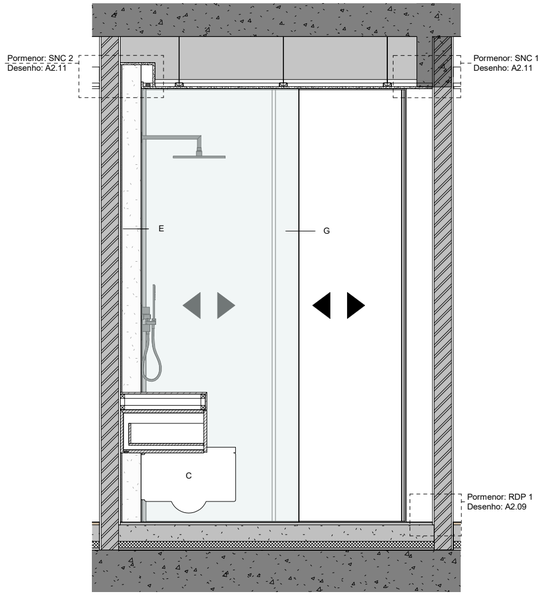

I.S. MIÚDOS - CORTE BB

ESCALA: 1 : 25

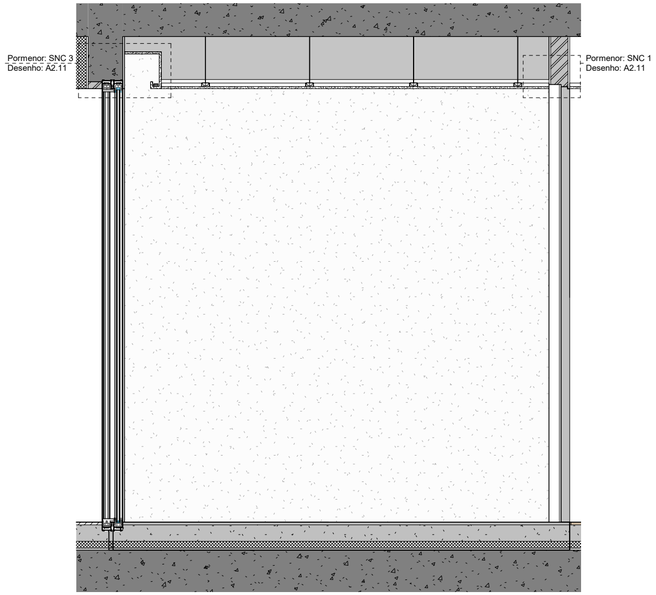

I.S. MIÚDOS - CORTE CC

ESCALA: 1 : 25

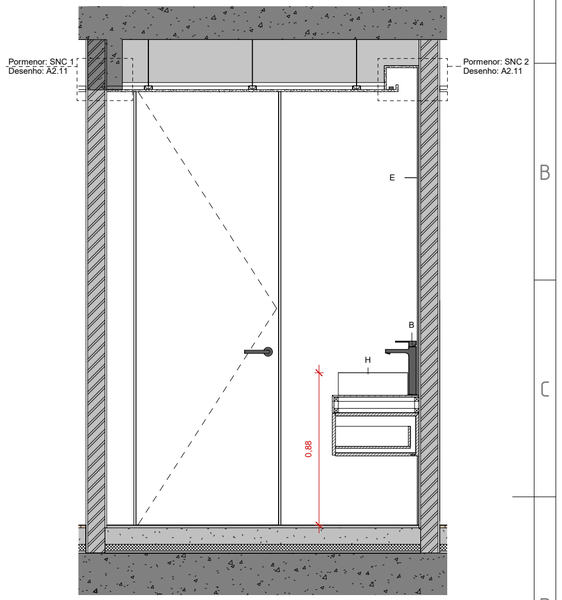

I.S. MIÚDOS - CORTE DD

ESCALA: 1 : 25

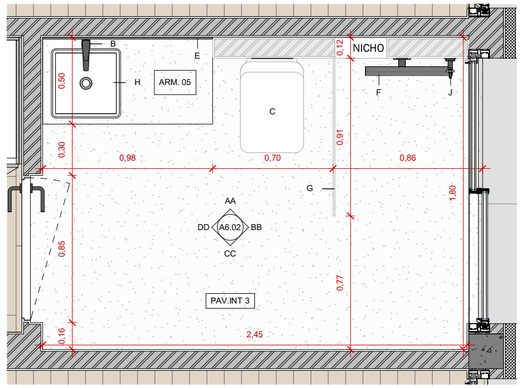

I.S. MIUDOS - PLANTA

ESCALA: 1 : 25

EQUIPAMENTOS

ID	Descrição
B	Torneira alta, monocomando, para lavatório, tipo "BRUMA", modelo "ESCUDO", com acabamento 'NIGHT SKY', ref. 102 210 1NS
C	Sanita suspensa rimflush, com fixação oculta, tipo "SANINDUSA", modelo "SANLIFE", ref. 136032 + tampo de sanita slim, com clipoff e slowclose, ref. 23631
E	Espelho embutido com arestas biseladas
F	Calha de drenagem,
G	Divisória de duche em vidro transparente, temperado, com 8mm de espessura, com tratamento anti calcário transparente
H	Lavatório de pousar, tipo "SANINDUSA" - modelo "NOTE", ref. 109340, dimensões 406x406x140mm
I	Estrutura "GEBERIT KOMBIFIX", para sanita suspensa, 108cm, com autoclismo de interior, Sigma 12cm, curva de descarga de PVC, ref.110.374.00.5 + placa de acesso "GEBERIT SIGMA", alinhada à face, ref. 115.696.00.1 + placa de gesso cartonado com acabamento em microcimento, igual à da parede onde está instalado. Deverão estar contemplados todos os acessórios necessários à sua correta instalação.
J	Sistema embutido de duche, com chuveiro de parede 250x250mm em inox e kit de chuveiro mão Quadra, tipo "BRUMA", modelo "ESCUDO", com acabamento 'NIGHT SKY', ref.102 765 2NS

REVESTIMENTOS E ACABAMENTOS

ID	Descrição
PAV.INT 3	Pavimento contínuo liso, de 3 mm de espessura de microcimento tipo "MICROCRETE", colecção "ATLÂNTICO", cor - branco "GELO".
PRD.INT 1	Revestimento de parede contínuo liso, de 3 mm de espessura de microcimento tipo "MICROCRETE", colecção "ATLÂNTICO", cor - branco "GELO".
TE.INT 2	Tecto em gesso cartonado hidrófugo, pintado a CIN CINACRYL MATE (ref. 12-230) e Primário EP/GC 300 (ref. 10-600), nas demãos necessárias, na cor CIN 02N1

Arquitectura / Coordenação
nuumstudio

Requerente:
Gonçalo André Ribeiro Luís

Assunto:
Edificação de moradia unifamiliar isolada

Localização:
Caminho da Terça, São Roque
Coord. WGS84:
32°40'25.3"N 16°55'16.0"W

Contactos:
Rua Latino Coelho, 37
9060-155 Funchal
+351 291 224 385
info@nuumstudio.com
www.nuumstudio.com

Título do desenho
PARCIAIS - I.S. MIUDOS

Escala: 1:25

Desenho Nº A6.02 PARCIAIS

Folha Nº 25 de 38

Equipa projetista:
WH - Wojciech Hidzyk
CA - Cláudia Alves
JC - João Paulo Costa
FA - Frederico Alves
SR - Sandra Rodrigues

Alterado por: SR

Emissão do desenho: 04/17/20

Revisão:

Data: 30/10/2020

Nº do Projeto 172-FNC-PEX-GONÇALO

Especialidade: Arquitetura

Controlo Prévio: Execução

Técnico responsável:
Claudia Barros Alves, OA 14858

ISO A3.2

NORTE & ESCALA GRÁFICA

0 0,25 0,50 0,75 1,00 1,25 1,75 m

ESCALA 1/25

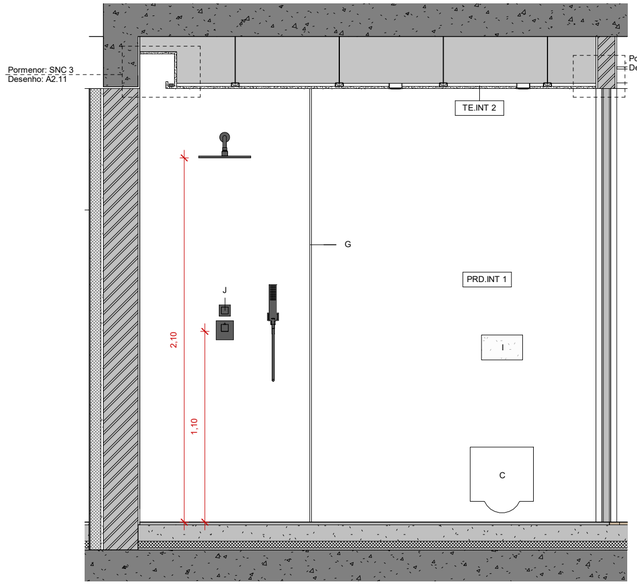

I.S. CASAL - CORTE AA

ESCALA: 1 : 25

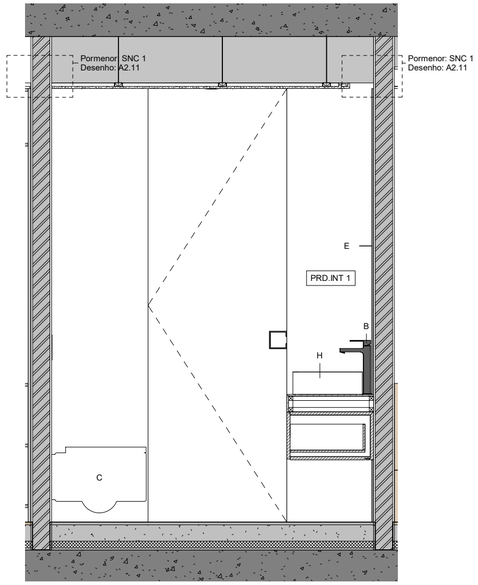

I.S. CASAL - CORTE BB

ESCALA: 1 : 25

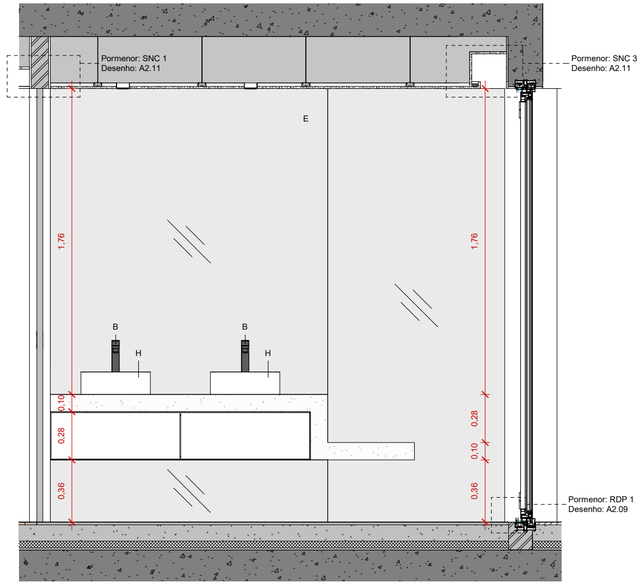

I.S. CASAL - CORTE CC

ESCALA: 1 : 25

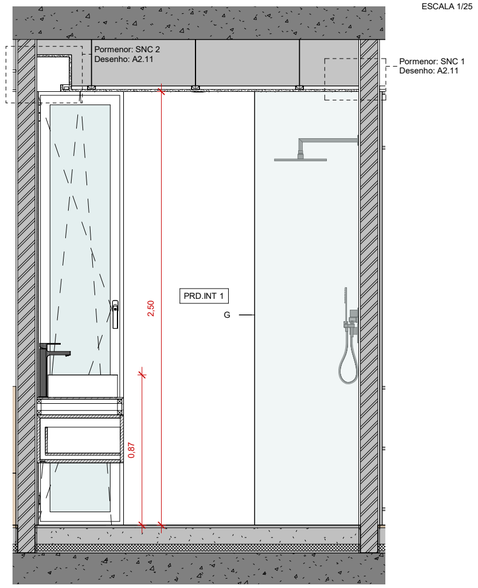

I.S. CASAL - CORTE DD

ESCALA: 1 : 25

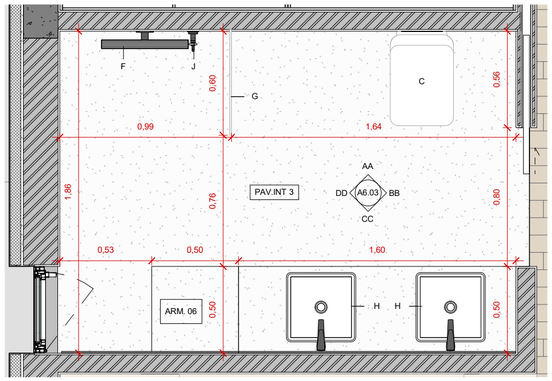

I.S. CASAL - PLANTA

ESCALA: 1 : 25

EQUIPAMENTOS

ID	Descrição
B	Torneira alta, monocomando, para lavatório, tipo "BRUMA", modelo "ESCUDO", com acabamento 'NIGHT SKY', ref. 102 210 1NS
C	Sanita suspensa rimflush, com fixação oculta, tipo "SANINDUSA", modelo "SANLIFE", ref. 136032 + tampo de sanita slim, com clipoff e slowclose, ref. 23631
E	Espelho embutido com arestas biseladas
F	Calha de drenagem,
G	Divisória de duche em vidro transparente, temperado, com 8mm de espessura, com tratamento anti calcário transparente
H	Lavatório de pousar, tipo "SANINDUSA" - modelo "NOTE", ref. 109340, dimensões 406x406x140mm
I	Estrutura "GEBERIT KOMBIFIX", para sanita suspensa, 108cm, com autoclismo de interior, Sigma 12cm, curva de descarga de PVC, ref.110.374.00.5 + placa de acesso "GEBERIT SIGMA", alinhada à face, ref. 115.696.00.1 + placa de gesso cartonado com acabamento em microcimento, igual à da parede onde está instalado. Deverão estar contemplados todos os acessórios necessários à sua correta instalação.
J	Sistema embutido de duche, com chuveiro de parede 250x250mm em inox e kit de chuveiro mão Quadra, tipo "BRUMA", modelo "ESCUDO", com acabamento 'NIGHT SKY', ref.102 765 2NS

REVESTIMENTOS E ACABAMENTOS

ID	Descrição
PAV.INT 3	Pavimento contínuo liso, de 3 mm de espessura de microcimento tipo "MICROCRETE", colecção "ATLÂNTICO", cor - branco "GELO".
PRD.INT 1	Revestimento de parede contínuo liso, de 3 mm de espessura de microcimento tipo "MICROCRETE", colecção "ATLÂNTICO", cor - branco "GELO".
TE.INT 2	Tecto em gesso cartonado hidrófugo, pintado a CIN CINACRYL MATE (ref. 12-230) e Primário EP/GC 300 (ref. 10-600), nas demãos necessárias, na cor CIN 02N1

Arquitectura / Coordenação
nuumstudio

Requerente:
Gonçalo André Ribeiro Luís

Assunto:
Edificação de moradia unifamiliar isolada

Localização:
Caminho da Terça, São Roque
Coord. WGS84:
32°40'25.3"N 16°55'16.0"W

Contactos:
Rua Latino Coelho, 37
9060-155 Funchal
+351 291 224 385
info@nuumstudio.com
www.nuumstudio.com

Título do desenho
PARCIAIS - I.S. CASAL

Escala: 1:25

Desenho Nº A6.03 PARCIAIS

Folha Nº 26 de 38

Equipa projetista:
WH - Wojciech Hidzyk
CA - Cláudia Alves
JC - João Paulo Costa
FA - Frederico Alves
SR - Sandra Rodrigues

Alterado por: SR
Emissão do desenho: 04/17/20

Revisão:

Data: 30/10/2020
Nº do Projeto 172-FNC-PEX-GONÇALO

Especialidade: Arquitetura
Controlo Prévio: Execução

Técnico responsável:
Claudia Barros Alves, OA 14858

ISO A3.2

NORTE & ESCALA GRÁFICA

0 0,25 0,50 0,75 1,00 1,25 1,75 m

ESCALA 1/25

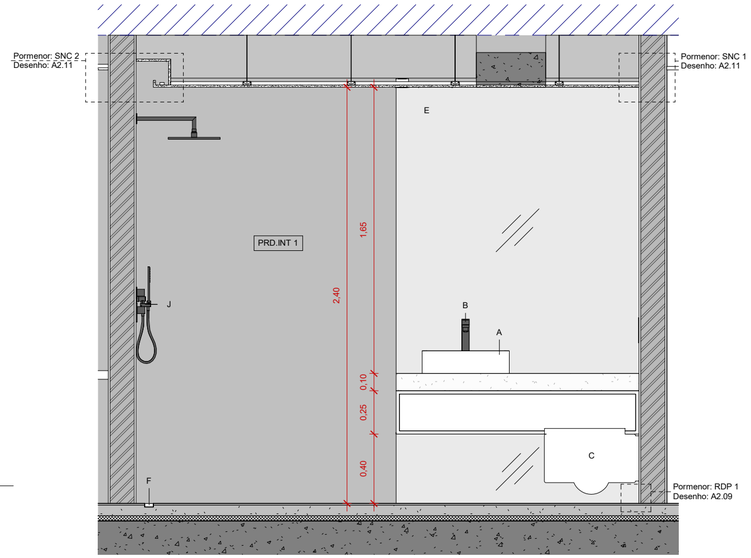

I.S. PISO -1 - CORTE AA

ESCALA: 1 : 25

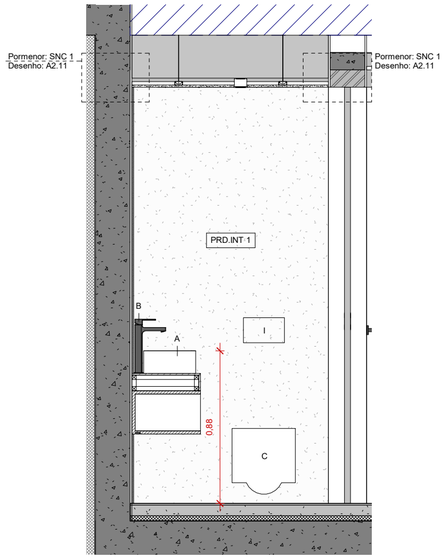

I.S. PISO -1 - CORTE BB

ESCALA: 1 : 25

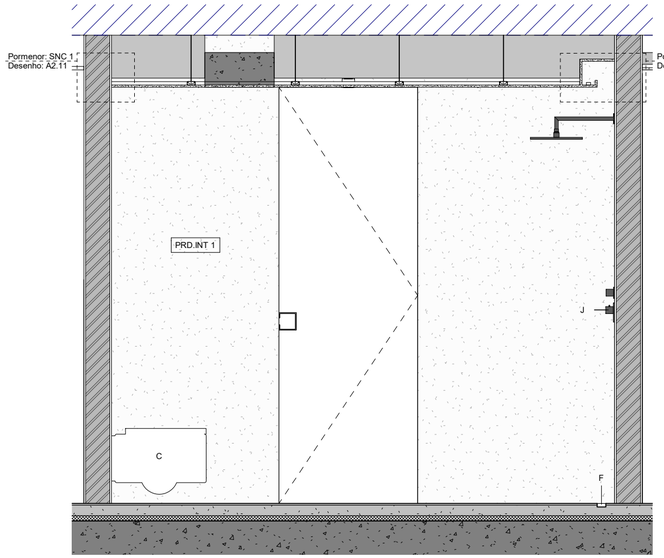

I.S. PISO -1 - CORTE CC

ESCALA: 1 : 25

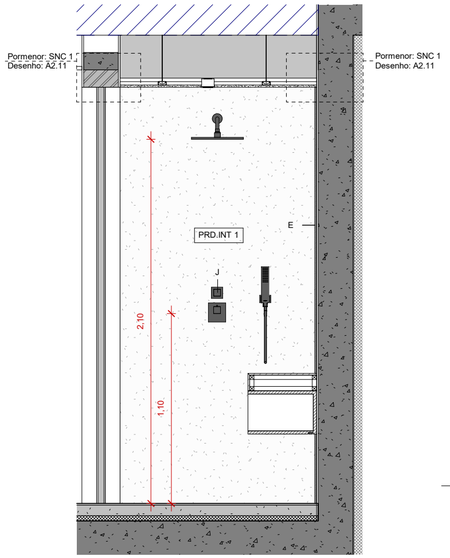

I.S. PISO -1 - CORTE DD

ESCALA: 1 : 25

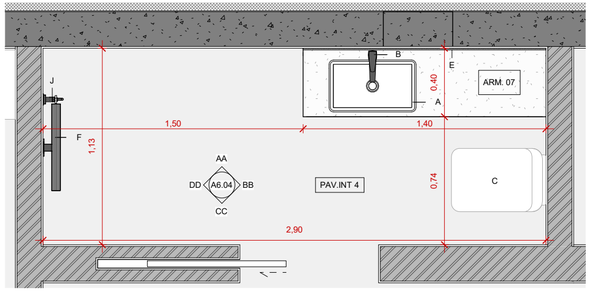

I.S. PISO -1 - PLANTA

ESCALA: 1 : 25

EQUIPAMENTOS

ID	Descrição
A	Lavatório de pousar, tipo "SANINDUSA" - modelo "NOTE", ref. 109360, dimensões 500X300X145mm
B	Torneira alta, monocomando, para lavatório, tipo "BRUMA", modelo "ESCUDO", com acabamento 'NIGHT SKY', ref. 102 210 1NS
C	Sanita suspensa rimflush, com fixação oculta, tipo "SANINDUSA", modelo "SANLIFE", ref. 136032 + tampo de sanita slim, com clipoff e slowclose, ref. 23631
E	Espelho embutido com arestas biseladas
F	Calha de drenagem,
I	Estrutura "GEBERIT KOMBIFIX", para sanita suspensa, 108cm, com autoclismo de interior, Sigma 12cm, curva de descarga de PVC, ref.110.374.00.5 + placa de acesso "GEBERIT SIGMA", alinhada à face, ref. 115.696.00.1 + placa de gesso cartonado com acabamento em microcimento, igual à da parede onde está instalado. Deverão estar contemplados todos os acessórios necessários à sua correta instalação.
J	Sistema embutido de duche, com chuveiro de parede 250x250mm em inox e kit de chuveiro mão Quadra, tipo "BRUMA", modelo "ESCUDO", com acabamento 'NIGHT SKY', ref.102 765 2NS

REVESTIMENTOS E ACABAMENTOS

ID	Descrição
PAV.INT 4	Tinta de dois componentes, à base de resina epóxi e endurecedor amínico em emulsão aquosa, cor cinzento RAL 7042, acabamento acetinado, aplicada em duas demãos, em pavimentos de garagem, tipo "CIN", modelo "C-Floor E240 WB", ref. 7F-240.
PRD.INT 1	Revestimento de parede contínuo liso, de 3 mm de espessura de microcimento tipo "MICROCRETE", colecção "ATLÂNTICO", cor - branco "GELO".

Arquitectura / Coordenação
nuumstudio

Requerente:
Gonçalo André Ribeiro Luís

Assunto:
Edificação de moradia unifamiliar isolada

Localização:
Caminho da Terça, São Roque
Coord. WGS84:
32°40'25.3"N 16°55'16.0"W

Contactos:
Rua Latino Coelho, 37
9060-155 Funchal
+351 291 224 385
info@nuumstudio.com
www.nuumstudio.com

Título do desenho
PARCIAIS - I.S. PISO -1

Escala: 1:25

Desenho Nº A6.04 PARCIAIS

Folha Nº 27 de 38

Equipa projetista:
WH - Wojciech Hidzyk
CA - Cláudia Alves
JC - João Paulo Costa
FA - Frederico Alves
SR - Sandra Rodrigues

Alterado por: SR

Revisão:

Emissão do desenho: 04/17/20

Data: 30/10/2020

Nº do Projeto 172-FNC-PEX-GONÇALO

Especialidade: Arquitetura

Controlo Prévio: Execução

Técnico responsável:
Claudia Barros Alves, OA 14858

ISO A3.2

0 0,25 0,50 0,75 1,00 1,25 1,75 m

ESCALA 1/25

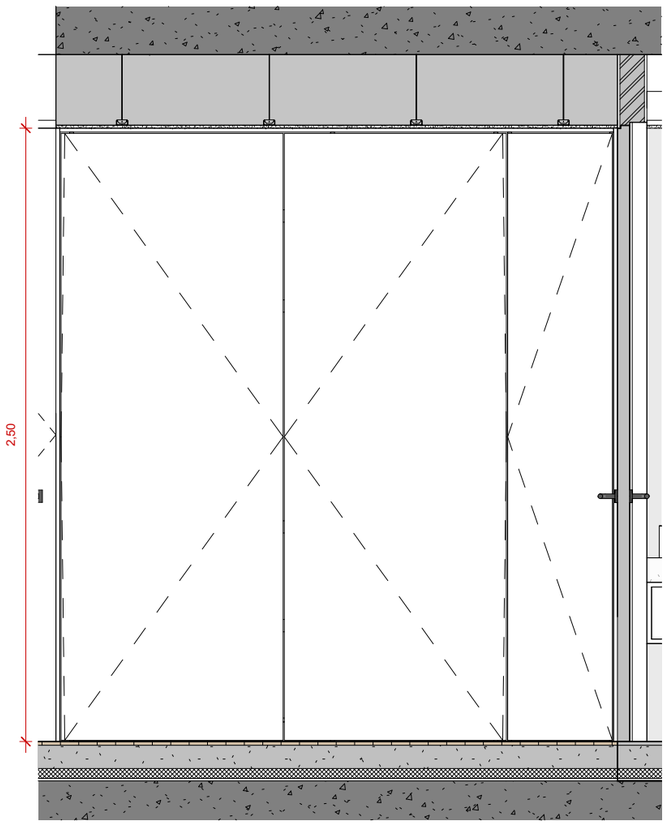

LAVANDARIA - CORTE AA

ESCALA: 1 : 25

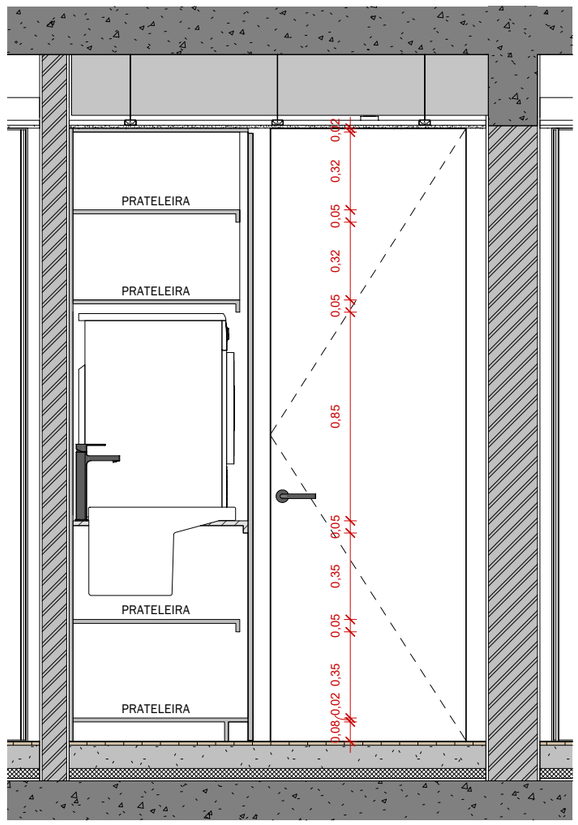

LAVANDARIA - CORTE BB

ESCALA: 1 : 25

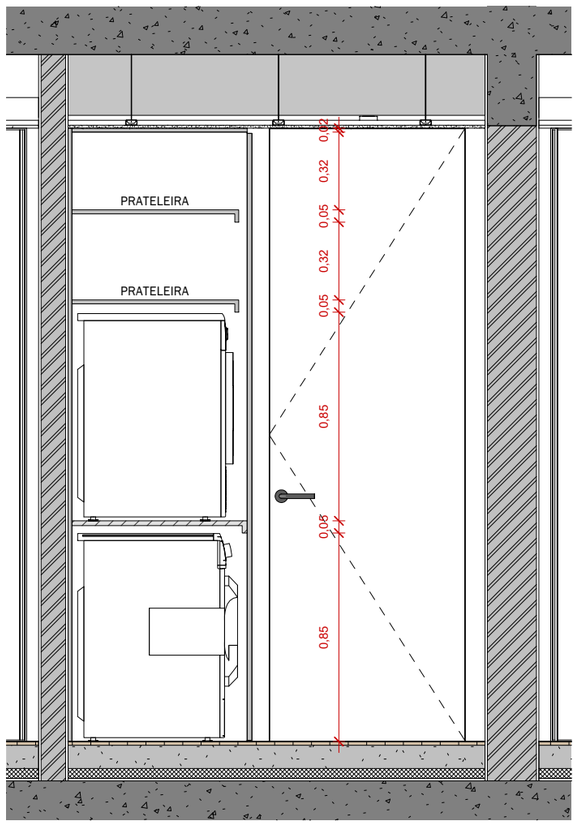

LAVANDARIA - CORTE CC

ESCALA: 1 : 25

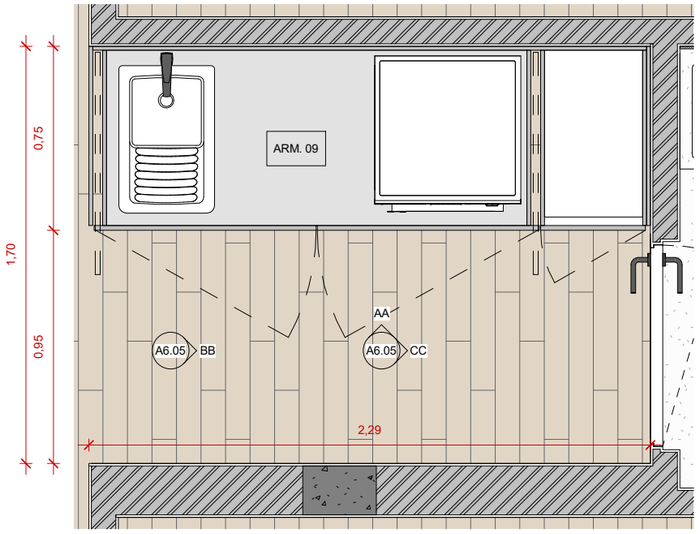

LAVANDARIA - PLANTA

ESCALA: 1 : 25

Arquitectura / Coordenação nuumstudio	*Requerente:* Gonçalo André Ribeiro Luís	*Assunto:* Edificação de moradia unifamiliar isolada	*Localização:* Caminho da Terça, São Roque Coord. WGS84: 32°40'25.3"N 16°55'16.0"W
Contactos: Rua Latino Coelho, 37 9060-155 Funchal +351 291 224 385 info@nuumstudio.com www.nuumstudio.com	*Título do desenho* PARCIAIS - LAVANDARIA		*Escala:* 1:25 · *Desenho Nº* A6.05 PARCIAIS · *Folha Nº* 28 de 38
Equipa projetista: WH - Wojciech Hidzyk CA - Cláudia Alves JC - João Paulo Costa FA - Frederico Alves SR - Sandra Rodrigues	*Alterado por:* SR Emissão do desenho: 04/17/20 *Revisão:*	*Data:* 30/10/2020 *Nº do Projeto* 172-FNC-PEX-GONÇALO	*Especialidade:* Arquitetura *Controlo Prévio:* Execução *Técnico responsável:* Claudia Barros Alves, OA 14858

ISO A3

0 0.1 0.2 0.4 0.6 0.8 1 1.4 m

ALÇADO PRINCIPAL

ESCALA: 1 : 20

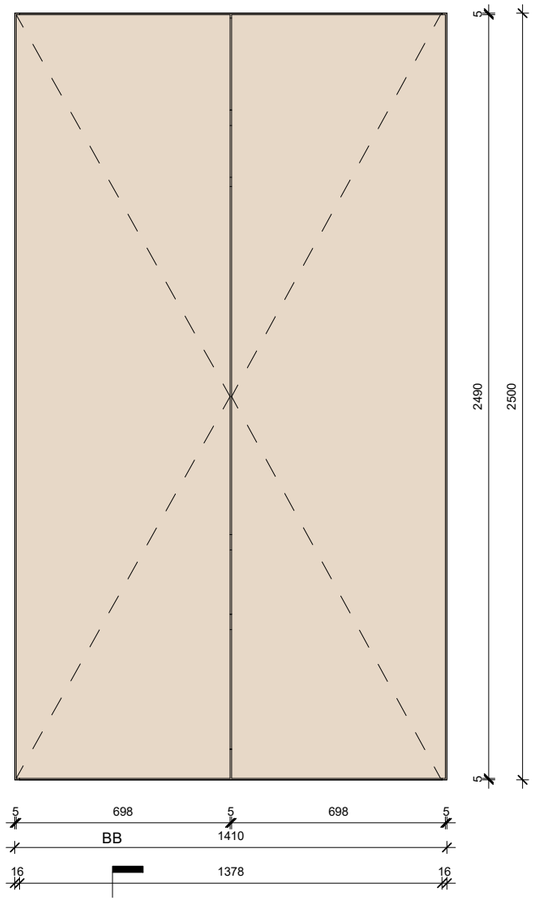

ALÇADO LAT. ESQUERDO

ESCALA: 1 : 20

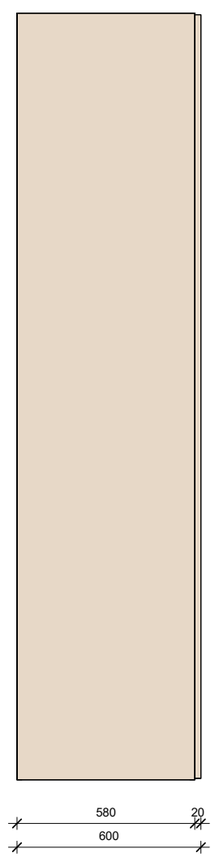

CORTE AA

ESCALA: 1 : 20

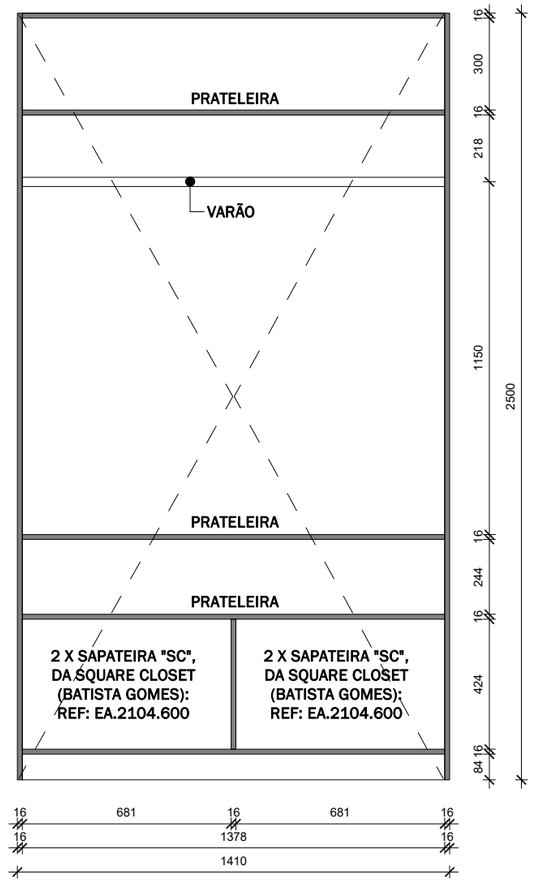

CORTE BB

ESCALA: 1 : 20

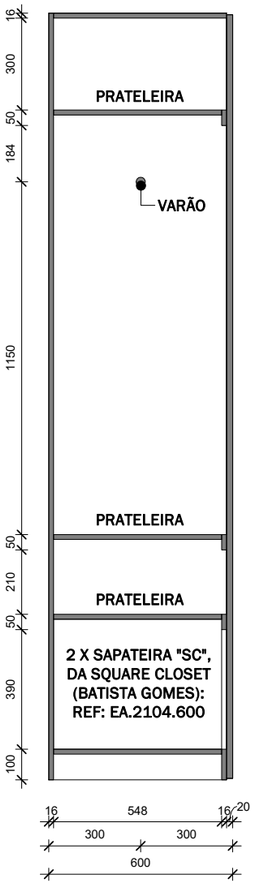

AXONOMETRIA

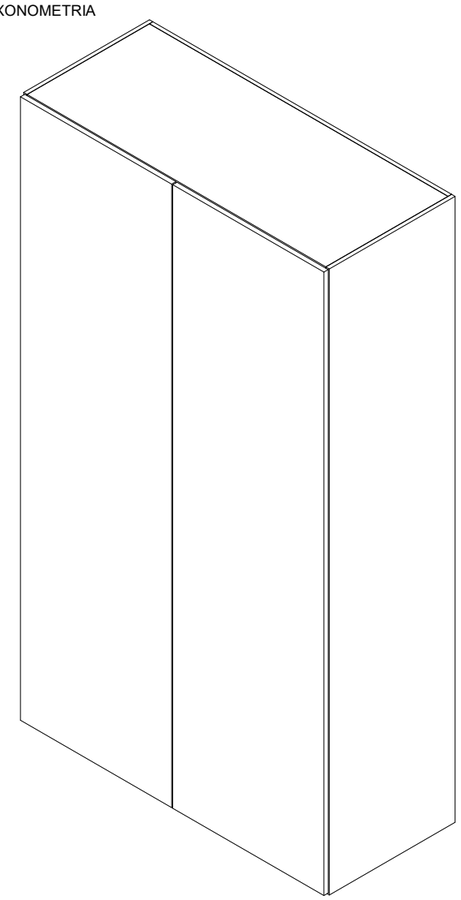

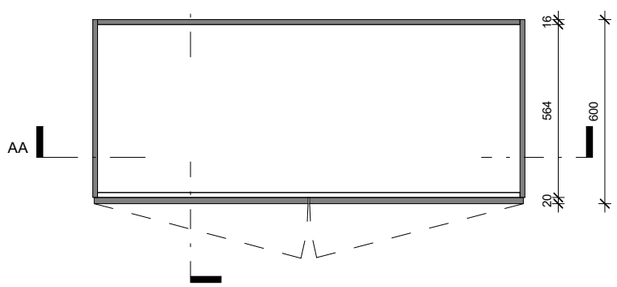

PLANTA

ESCALA: 1 : 20

QUANTIDADE: 1 UNIDADE

Construção:

1. Armário em termolaminado, de 16mm de espessura;
2. Portas em folheado de Nogueira Americana, de 20mm de espessura;

Acabamento:

1. Paineis exteriores e portas, em folheado de Nogueira Americana, com acabamento mate;
2. Interiores dos armários em melamina na cor branco;

Ferragens:

1. Dobradiças embutidas, com abertura de 105º e sistema de amortecedor integrado, da marca 'GRASS', série "TIOMOS HIDDEN" , cor 'NEGRO', ref. D.GRA.F051.139.125;
2. Fecho ajustável para portas, tipo 'TIC-TAC', sem puxador;

NOTAS:

Todas as cotas estão em milímetros;
Todas as medidas devem ser confirmadas em obra;

Arquitectura / Coordenação nuumstudio	*Requerente:* Gonçalo André Ribeiro Luís	*Assunto:* Edificação de moradia unifamiliar isolada	*Localização:* Caminho da Terça, São Roque Coord. WGS84: 32°40'25.3"N 16°55'16.0"W
Contactos: Rua Latino Coelho, 37 9060-155 Funchal +351 291 224 385 info@nuumstudio.com www.nuumstudio.com	*Título do desenho* CARPINTARIAS - ARM. 01 - ENTRADA	*Escala:* 1:20	*Desenho Nº* A7.01 CARPINTARIAS *Folha Nº* 29 de 38
Equipa projetista: WH - Wojciech Hidzyk CA - Cláudia Alves JC - João Paulo Costa FA - Frederico Alves SR - Sandra Rodrigues	*Alterado por:* FA Emissão do desenho: 04/28/20 *Revisão:*	*Data:* 30/10/2020 *Nº do Projeto* 172-FNC-PEX-GONÇALO	*Especialidade:* Arquitetura *Controlo Prévio:* Execução *Técnico responsável:* Claudia Barros Alves, OA 14858

ISO A3

0 0.1 0.2 0.4 0.6 0.8 1 1.4 m

ALÇADO PRINCIPAL

ESCALA: 1 : 20

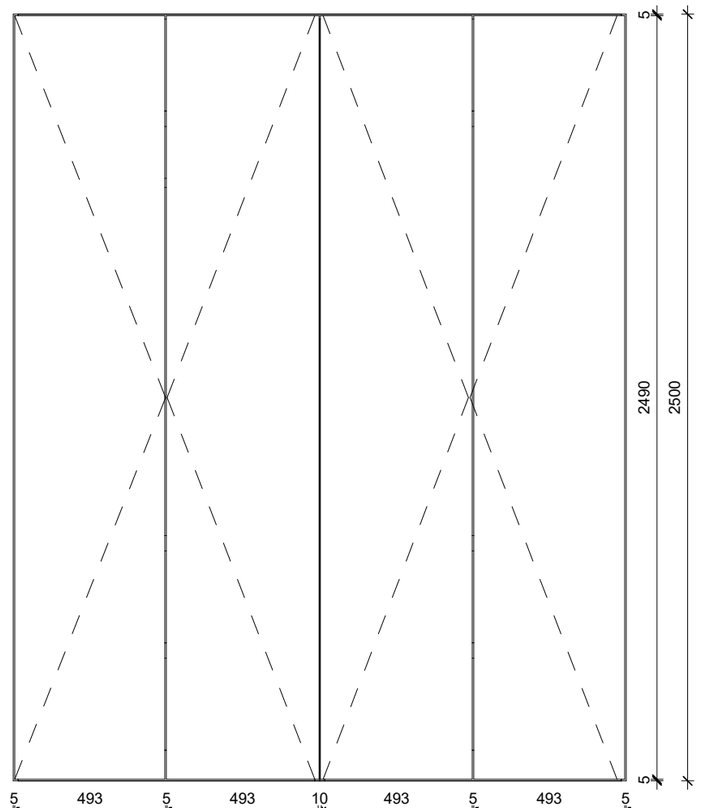

ALÇADO LAT. ESQUERDO

ESCALA: 1 : 20

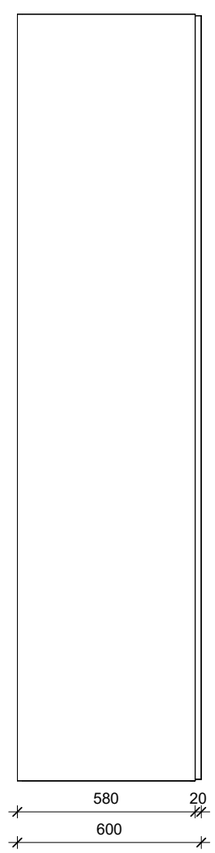

CORTE AA

ESCALA: 1 : 20

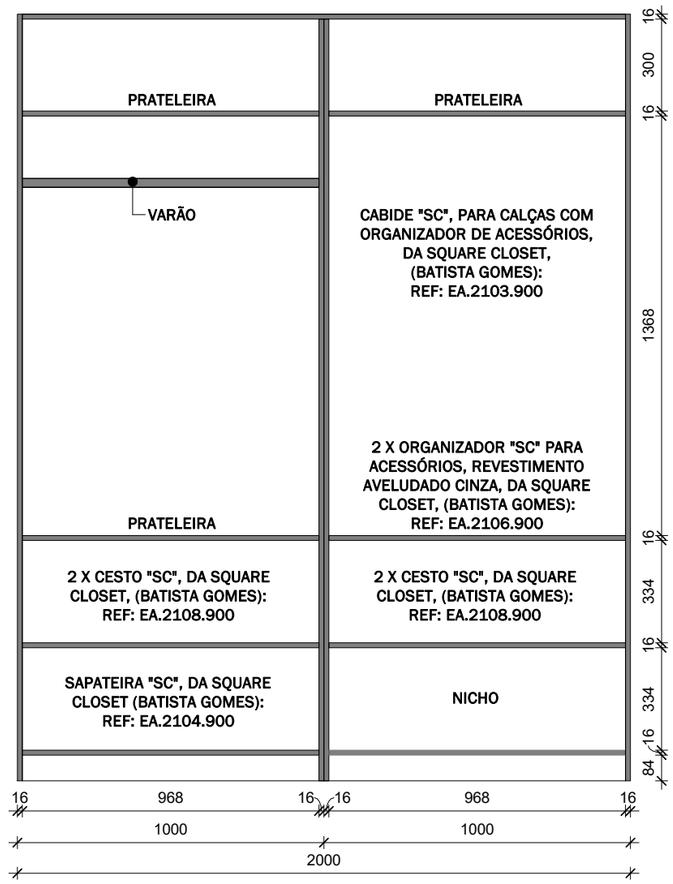

CORTE BB

ESCALA: 1 : 20

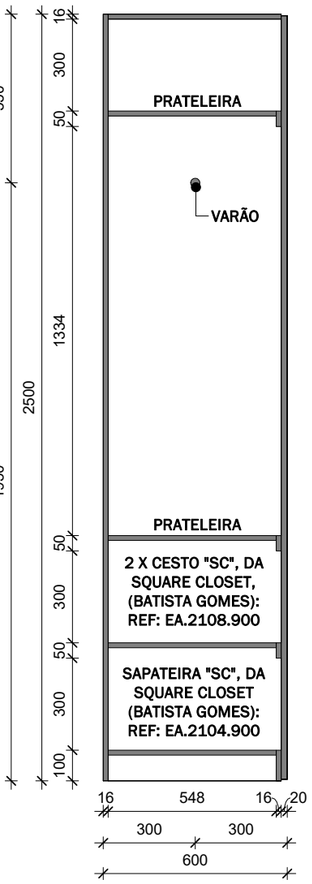

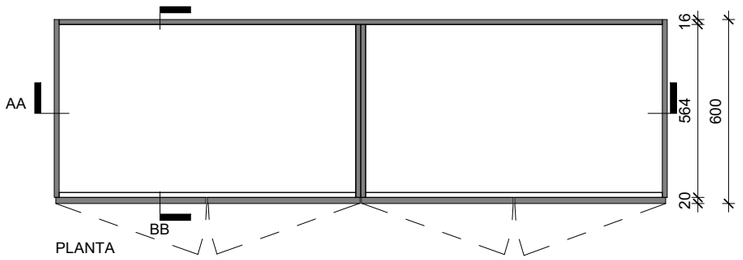

PLANTA

ESCALA: 1 : 20

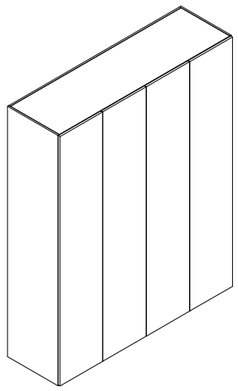

AXONOMETRIA

ESCALA: 1:50

QUANTIDADE: 2 UNIDADES

Construção:

1. Armário em termolaminado, de 16mm de espessura;
2. Portas em folheado de Nogueira Americana, de 20mm de espessura;

Acabamento:

1. Paineis exteriores e portas, em folheado de Nogueira Americana, com acabamento mate;
2. Interiores dos armários em melamina na cor branco;

Ferragens:

1. Dobradiças embutidas, com abertura de 105º e sistema de amortecedor integrado, da marca 'GRASS', série "TIOMOS HIDDEN" , cor 'NEGRO', ref. D.GRA.F051.139.125;
2. Fecho ajustável para portas, tipo 'TIC-TAC', sem puxador;

NOTAS:

Todas as cotas estão em milímetros;
Todas as medidas devem ser confirmadas em obra;

Arquitectura / Coordenação nuumstudio	*Requerente:* Gonçalo André Ribeiro Luís	*Assunto:* Edificação de moradia unifamiliar isolada	*Localização:* Caminho da Terça, São Roque Coord. WGS84: 32°40'25.3"N 16°55'16.0"W
Contactos: Rua Latino Coelho, 37 9060-155 Funchal +351 291 224 385 info@nuumstudio.com www.nuumstudio.com	*Título do desenho* CARPINTARIAS - ARM. 02 - QUARTO		*Escala:* 1:20 *Desenho Nº* A7.02 CARPINTARIAS *Folha Nº* 30 de 38
Equipa projetista: WH - Wojciech Hidzyk CA - Cláudia Alves JC - João Paulo Costa FA - Frederico Alves SR - Sandra Rodrigues	*Alterado por:* SR Emissão do desenho: 04/28/20 *Revisão:*	*Data:* 30/10/2020 *Nº do Projeto* 172-FNC-PEX-GONÇALO	*Especialidade:* Arquitetura *Controlo Prévio:* Execução *Técnico responsável:* Claudia Barros Alves, OA 14858

ISO A3

0 0.1 0.2 0.4 0.6 0.8 1 1.4 m

ALÇADO PRINCIPAL

ESCALA: 1 : 20

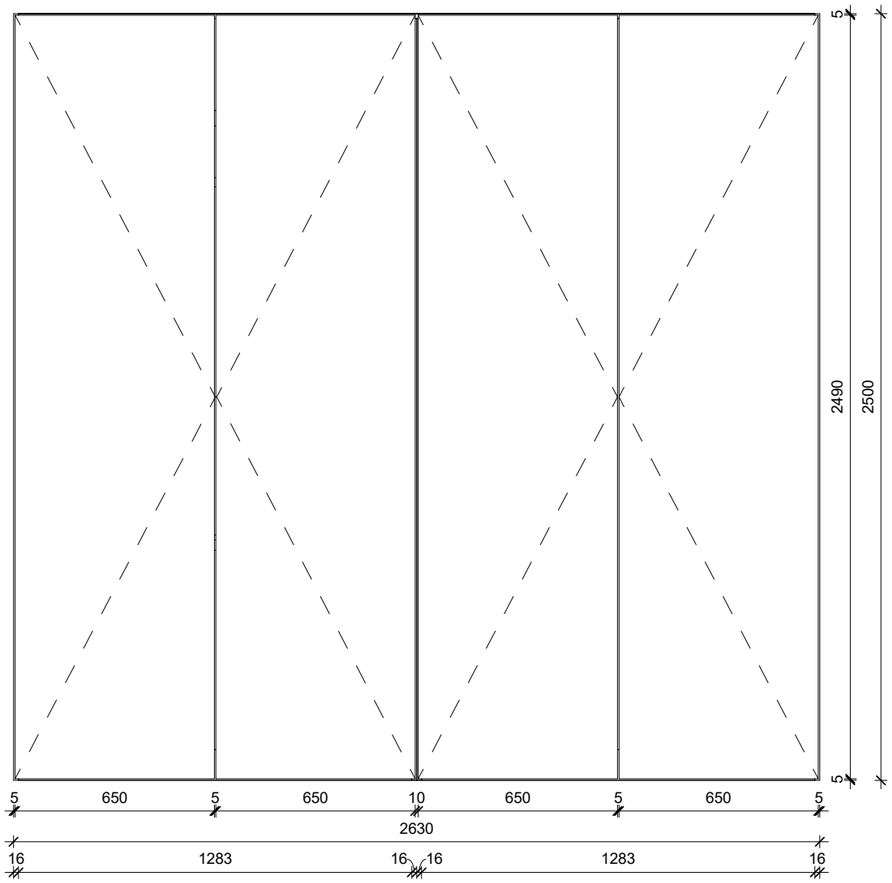

ALÇADO LAT. ESQUERDO

ESCALA: 1 : 20

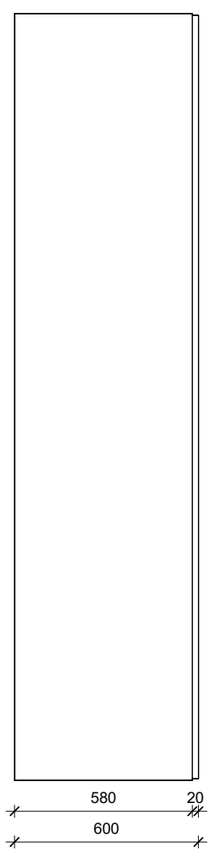

CORTE AA

ESCALA: 1 : 20

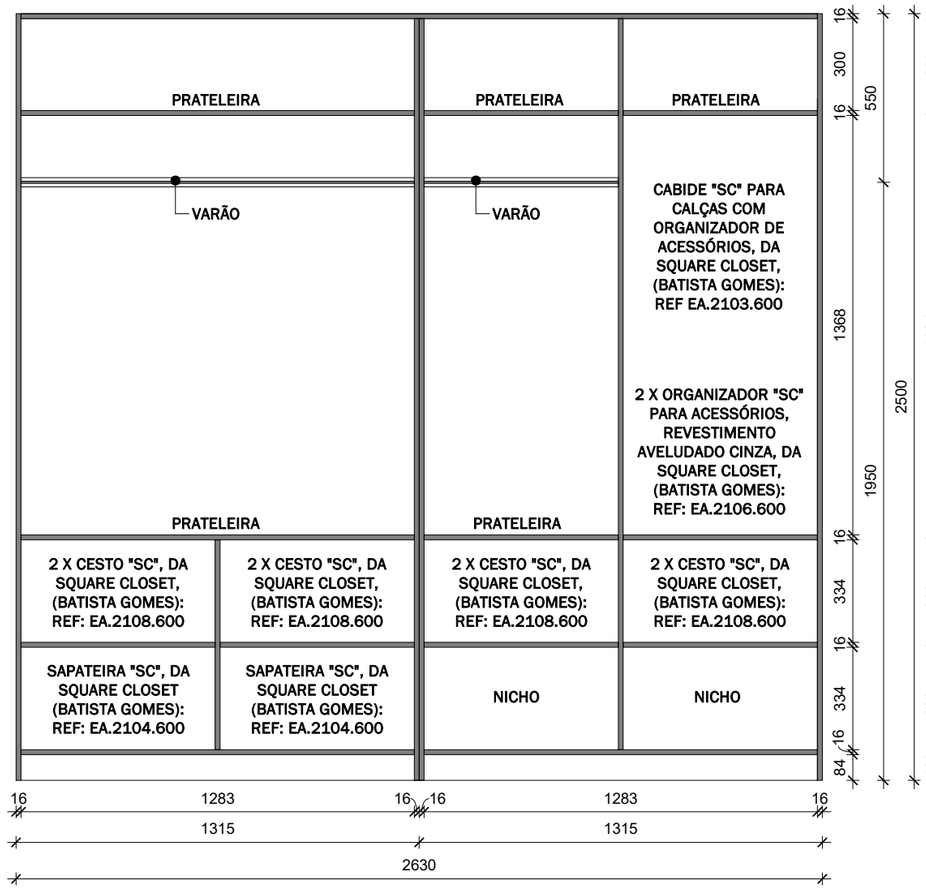

CORTE BB

ESCALA: 1 : 20

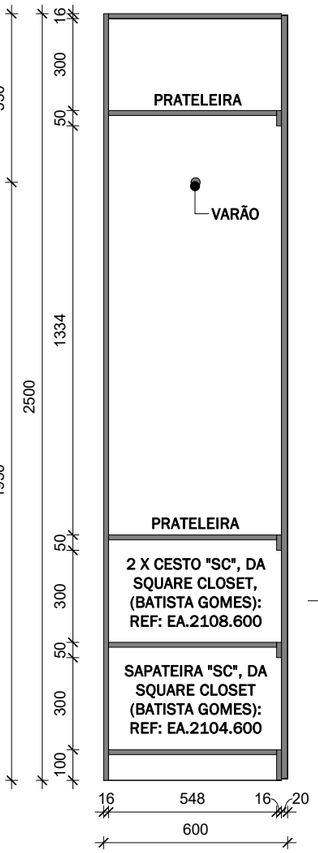

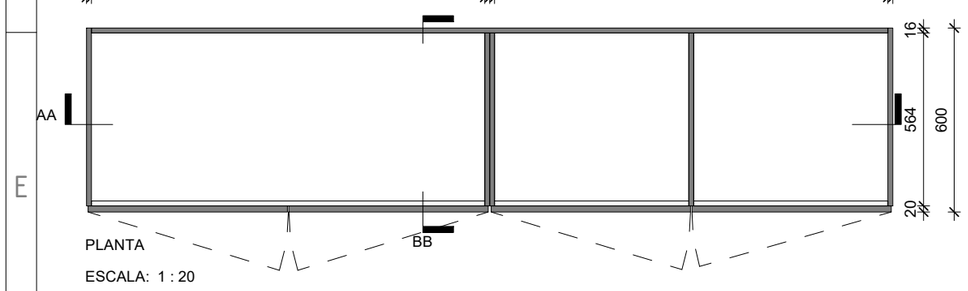

PLANTA

ESCALA: 1 : 20

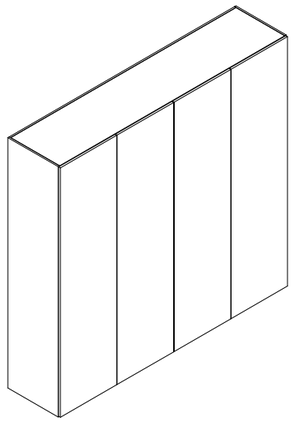

AXONOMETRIA

ESCALA: 1:50

QUANTIDADE: 2 UNIDADES

Construção:

1. Armário em termolaminado, de 16mm de espessura;
2. Portas em folheado de Nogueira Americana, de 20mm de espessura;

Acabamento:

1. Paineis exteriores e portas, em folheado de Nogueira Americana, com acabamento mate;
2. Interiores dos armários em melamina na cor branco;

Ferragens:

1. Dobradiças embutidas, com abertura de 105º e sistema de amortecedor integrado, da marca 'GRASS', série "TIOMOS HIDDEN" , cor 'NEGRO', ref. D.GRA.F051.139.125;
2. Fecho ajustável para portas, tipo 'TIC-TAC', sem puxador;

NOTAS:

Todas as cotas estão em milímetros;
Todas as medidas devem ser confirmadas em obra;

Arquitectura / Coordenação nuumstudio	*Requerente:* Gonçalo André Ribeiro Luís	*Assunto:* Edificação de moradia unifamiliar isolada	*Localização:* Caminho da Terça, São Roque Coord. WGS84: 32°40'25.3"N 16°55'16.0"W
Contactos: Rua Latino Coelho, 37 9060-155 Funchal +351 291 224 385 info@nuumstudio.com www.nuumstudio.com	*Título do desenho* CARPINTARIAS - ARM. 03 - QUARTO DE CASAL	*Escala:* 1:20 *Desenho Nº* A7.03 CARPINTARIAS	*Folha Nº* 31 de 38
Equipa projetista: WH - Wojciech Hidzyk CA - Cláudia Alves JC - João Paulo Costa FA - Frederico Alves SR - Sandra Rodrigues	*Alterado por:* SR Emissão do desenho: 04/28/20 *Revisão:*	*Data:* 30/10/2020 *Nº do Projeto* 172-FNC-PEX-GONÇALO	*Especialidade:* Arquitetura *Controlo Prévio:* Execução *Técnico responsável:* Claudia Barros Alves, OA 14858

ISO A3

NORTE & ESCALA GRÁFICA

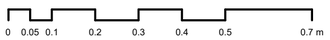

ALÇADO PRINCIPAL

ESCALA: 1 : 10

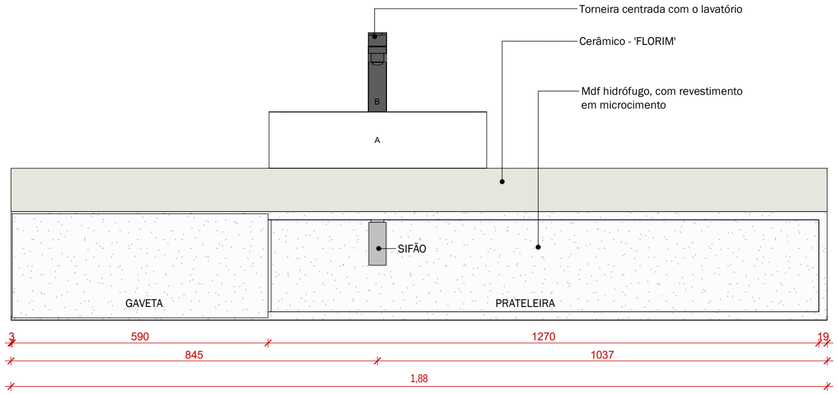

ALÇADO LATERAL ESQUERDO

ESCALA: 1 : 10

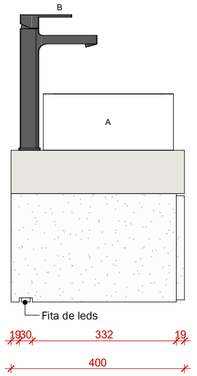

CORTE AA

ESCALA: 1 : 10

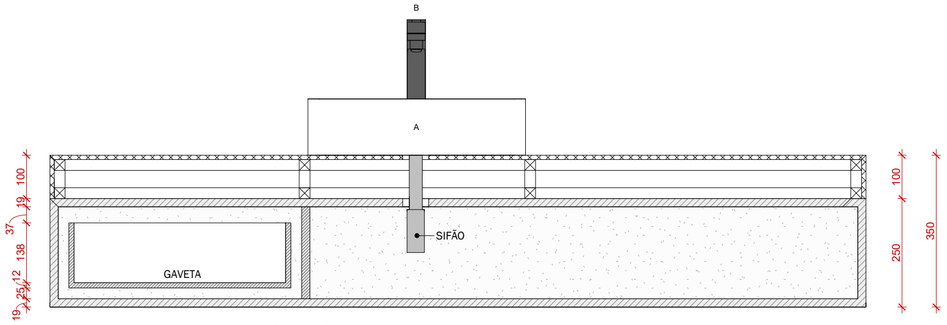

CORTE BB

ESCALA: 1 : 10

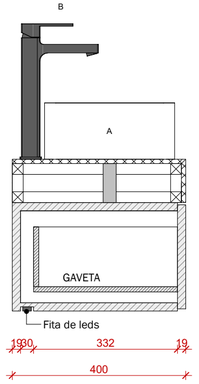

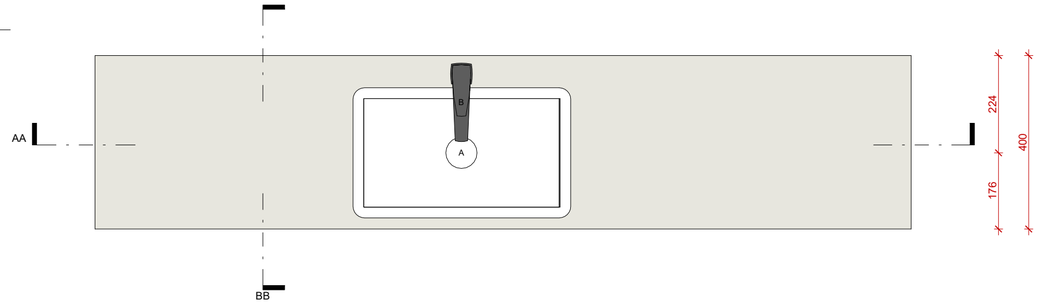

PLANTA DE TOPO

ESCALA: 1 : 10

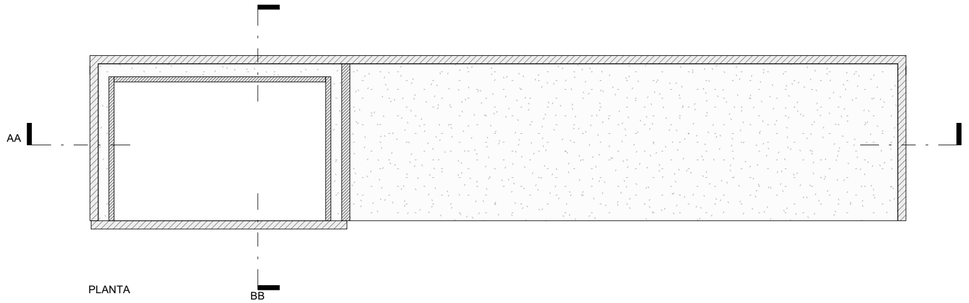

PLANTA

ESCALA: 1 : 10

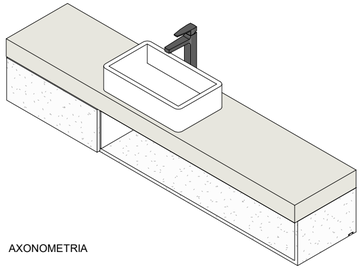

AXONOMETRIA

EQUIPAMENTOS

ID	Descrição
A	Lavatório de pousar, tipo "SANINDUSA" - modelo "NOTE", ref. 109360, dimensões 500X300X145mm
B	Torneira alta, monocomando, para lavatório, tipo "BRUMA", modelo "ESCUDO", com acabamento 'NIGHT SKY', ref. 102 210 1NS

QUANTIDADE: 1 UNIDADE

Construção:

1. Armário em MDF hidrófugo, de 19mm de espessura;
2. Frentes de gaveta em MDF hidrófugo, de 19mm de espessura;
3. Tampo em MDF hidrófugo, de 12mm de espessura;

Acabamento:

1. Paineis exteriores e frente de gaveta, revestidos a microcimento tipo "MICROCRETE", colecção "ATLÂNTICO", cor - branco "GELO";
2. Interior da gaveta em melamina na cor branco;
3. Tampo revestido a "FLORIM", série "B&W_MARBLE", na cor "BREACH", acab. MATE de 6mm de espessura;

Ferragens:

1. Corrediças com sistema 'Tipmatic + Soft-Close' da marca 'GRASS', série "VIONARO";

NOTAS:

Todas as cotas estão em milímetros;
Todas as medidas devem ser confirmadas em obra;

Arquitectura / Coordenação nuumstudio	*Requerente:* Gonçalo André Ribeiro Luís	*Assunto:* Edificação de moradia unifamiliar isolada		*Localização:* Caminho da Terça, São Roque Coord. WGS84: 32°40'25.3"N 16°55'16.0"W	
Contactos: Rua Latino Coelho, 37 9060-155 Funchal +351 291 224 385	info@nuumstudio.com www.nuumstudio.com	*Título do desenho* CARPINTARIAS - ARM. 04 - I.S. SOCIAL		*Escala:* 1:10	*Desenho Nº* A7.04 CARPINTARIAS / *Folha Nº* 32 de 38
Equipa projetista: WH - Wojciech Hidzyk CA - Cláudia Alves JC - João Paulo Costa FA - Frederico Alves	SR - Sandra Rodrigues	*Alterado por:* SR *Emissão do desenho:* 04/22/20	*Revisão:*	*Data:* 30/10/2020 *Nº do Projeto* 172-FNC-PEX-GONÇALO	*Especialidade:* Arquitetura *Controlo Prévio:* Execução
Técnico responsável: Claudia Barros Alves, OA 14858					

ISO A3.2

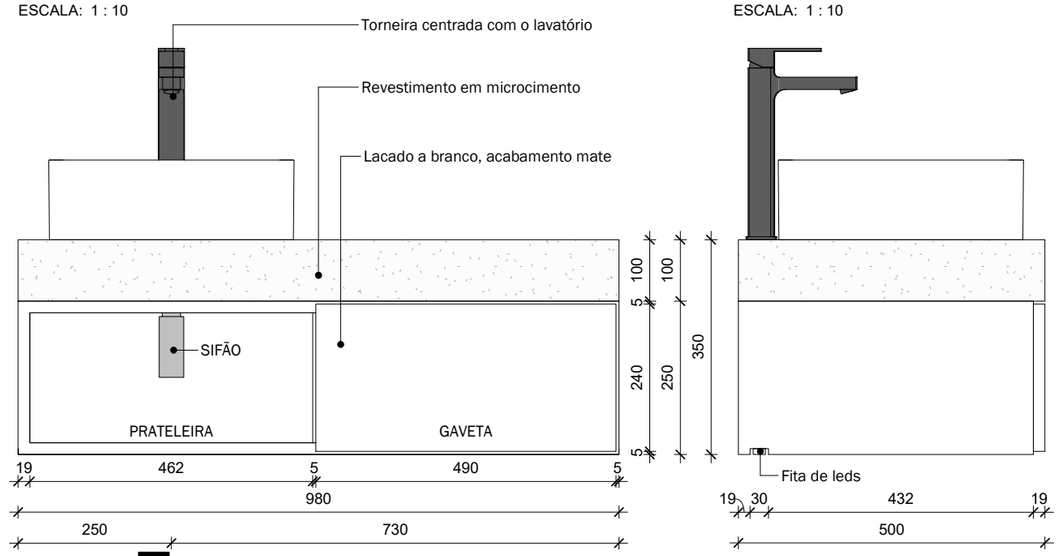

ALÇADO PRINCIPAL

ESCALA: 1 : 10

ALÇADO LATERAL ESQUERDO

ESCALA: 1 : 10

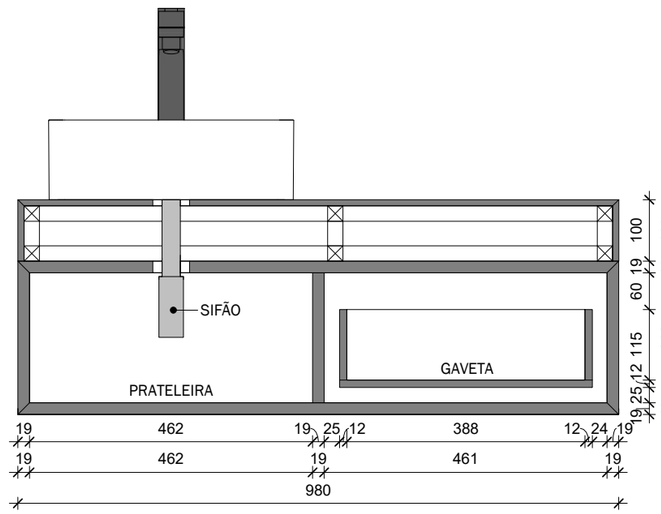

CORTE AA

ESCALA: 1 : 10

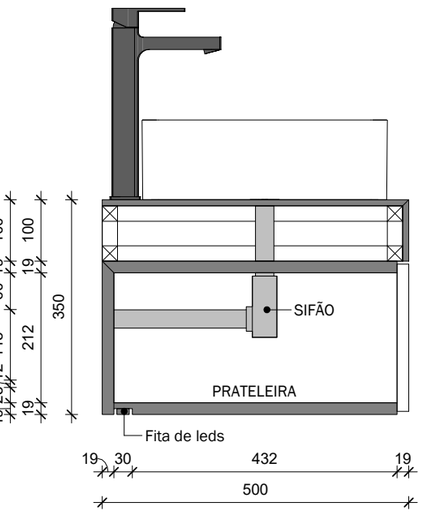

CORTE BB

ESCALA: 1 : 10

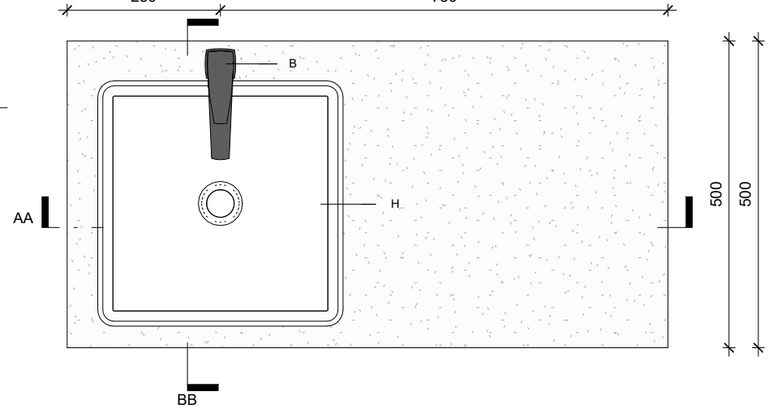

PLANTA DE TOPO

ESCALA: 1 : 10

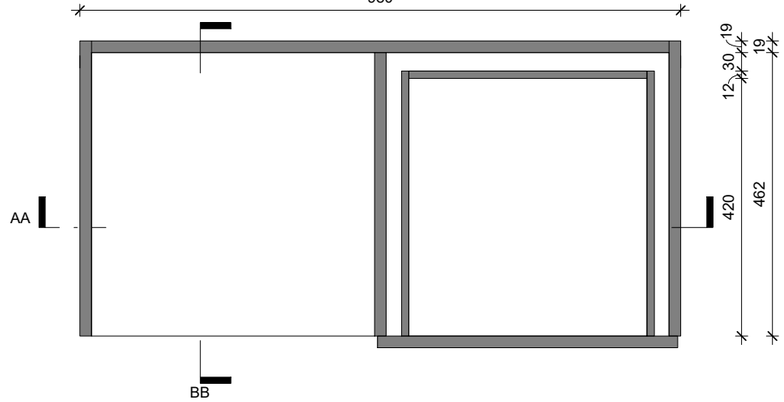

PLANTA

ESCALA: 1 : 10

EQUIPAMENTOS

ID	Descrição
B	Torneira alta, monocomando, para lavatório, tipo "BRUMA", modelo "ESCUDO", com acabamento 'NIGHT SKY', ref. 102 210 1NS
H	Lavatório de pousar, tipo "SANINDUSA" - modelo "NOTE", ref. 109340, dimensões 406x406x140mm

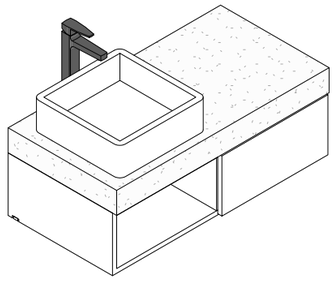

AXONOMETRIA

ESCALA: 1:20

QUANTIDADE: 1 UNIDADE

Construção:

1. Armário em MDF hidrófugo, de 19mm de espessura;
2. Frentes de gaveta em MDF hidrófugo, de 19mm de espessura;
3. Tampo em MDF hidrófugo, de 12mm de espessura;

Acabamento:

1. Paineis exteriores e frente de gaveta, lacados a branco, RAL 9016, com acabamento mate;
2. Interior da gaveta em melamina na cor branco;
3. Tampo revestido a microcimento tipo "MICROCRETE", colecção "ATLÂNTICO", cor - branco "GELO";

Ferragens:

1. Corrediças com sistema 'Tipmatic + Soft-Close' da marca 'GRASS', série "VIONARO";

NOTAS:

Todas as cotas estão em milímetros;
Todas as medidas devem ser confirmadas em obra;

Arquitectura / Coordenação
nuumstudio

Contactos:
Rua Latino Coelho, 37
9060-155 Funchal
+351 291 224 385
info@nuumstudio.com
www.nuumstudio.com

Requerente:
Gonçalo André Ribeiro Luís

Assunto:
Edificação de moradia unifamiliar isolada

Localização:
Caminho da Terça, São Roque
Coord. WGS84:
32°40'25.3"N 16°55'16.0"W

Título do desenho
CARPINTARIAS - ARM. 05 - I.S. MIÚDOS

Escala: 1:10

Desenho Nº A7.05 CARPINTARIAS

Folha Nº 33 de 38

Equipa projetista:
WH - Wojciech Hidzyk
CA - Cláudia Alves
JC - João Paulo Costa
FA - Frederico Alves
SR - Sandra Rodrigues

Alterado por: SR
Emissão do desenho: 04/22/20

Revisão:

Data: 30/10/2020
Nº do Projeto 172-FNC-PEX-GONÇALO

Especialidade: Arquitetura
Controlo Prévio: Execução

Técnico responsável:
Claudia Barros Alves, OA 14858

ISO A3

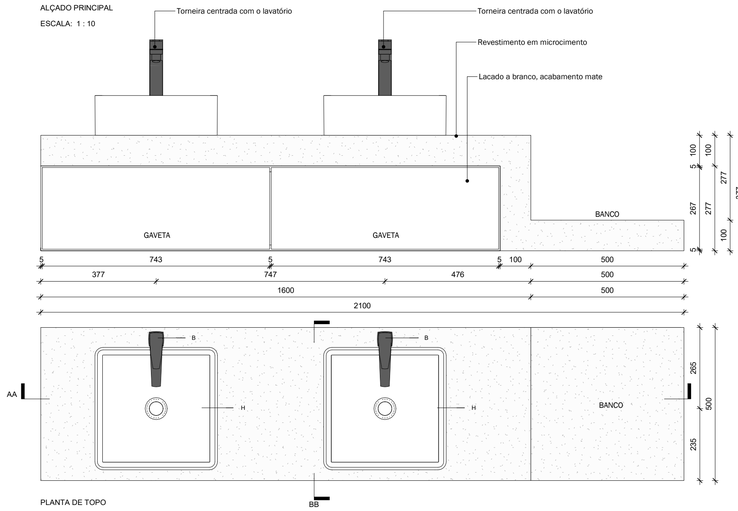

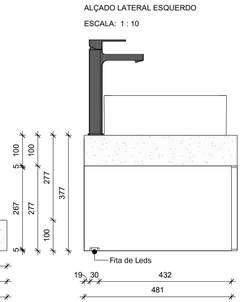

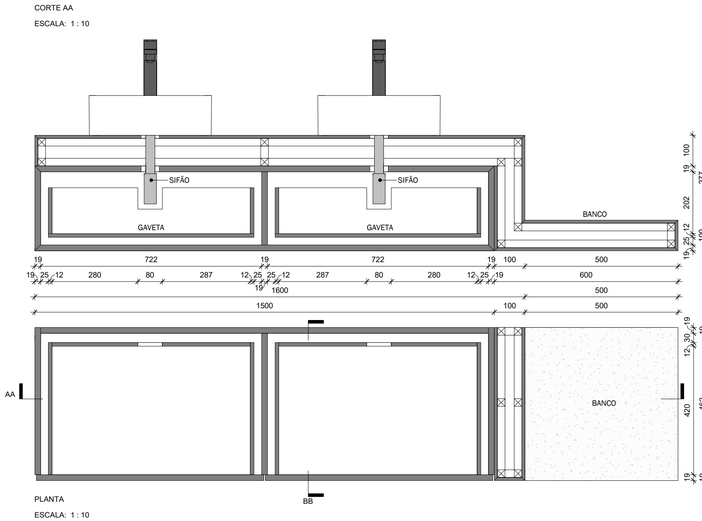

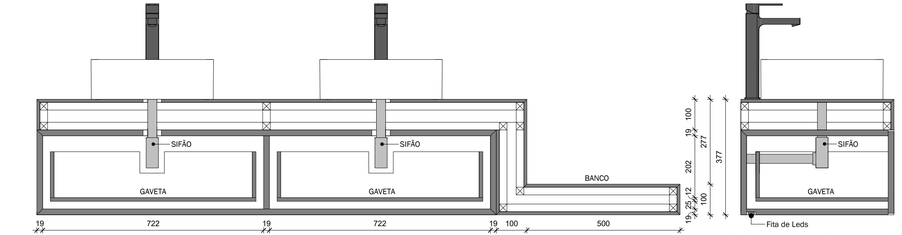

NORTE & ESCALA GRÁFICA

0 0.05 0.1 0.2 0.3 0.4 0.5 0.7 m

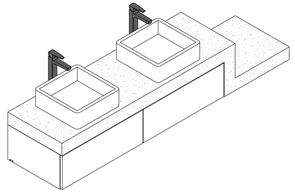

AXONOMETRIA

ESCALA: 1:20

EQUIPAMENTOS

ID	Descrição
B	Torneira alta, monocomando, para lavatório, tipo "BRUMA", modelo "ESCUDO", com acabamento "NIGHT SKY", ref. 102 210 1NS
H	Lavatório de pousar, tipo "SANINDUSA" - modelo "NOTE", ref. 109340, dimensões 406x406x140mm

QUANTIDADE: 1 UNIDADE

Construção:

1. Armário em MDF hidrófugo, de 19mm de espessura;
2. Frentes de gaveta em MDF hidrófugo, de 19mm de espessura;
3. Tampo em MDF hidrófugo, de 12mm de espessura;

NOTAS:

Todas as cotas estão em milímetros;
Todas as medidas devem ser confirmadas em obra;

Acabamento:

1. Paineis exteriores e frente de gaveta, lacados a branco, RAL 9016, com acabamento mate;
2. Interior da gaveta em melamina na cor branco;
3. Tampo revestido a microcimento tipo "MICROCRETE", colecção "ATLÂNTICO", cor - branco "GELO";

Ferragens:

1. Corrediças com sistema 'Tipmatic + Soft-Close' da marca 'GRASS', série "VIONARO";

Arquitectura / Coordenação: nuumstudio	Requerente: Gonçalo André Ribeiro Luís	Assunto: Edificação de moradia unifamiliar isolada	Localização: Caminho da Terça, São Roque Coord. WGS84: 32°40'25.3"N 16°55'16.0"W
Contactos: Rua Latino Coelho, 37 9060-155 Funchal +351 291 224 385 info@nuumstudio.com www.nuumstudio.com	Título do desenho: CARPINTARIAS - ARM. 06 - I.S. CASAL		Escala: 1:10 / Desenho Nº: A7.06 CARPINTARIAS / Folha Nº: 34 de 38
Equipa projectista: WH - Wojciech Hatzyk; CA - Cláudia Alves; JC - João Paulo Costa; FA - Frederico Alves; SR - Sandra Rodrigues	Alterado por: SR; Emissão do desenho: 04/22/20	Revisão:	Data: 30/10/2020; Nº do Projeto: 172-FNC-PEX-GONÇALO	Especialidade: Arquitetura; Contrato Prévio: Execução	Técnico responsável: Claudia Barros Alves, OA 14858

ISO A3.1

NORTE & ESCALA GRÁFICA

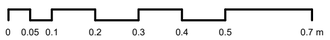

ALÇADO PRINCIPAL

ESCALA: 1 : 10

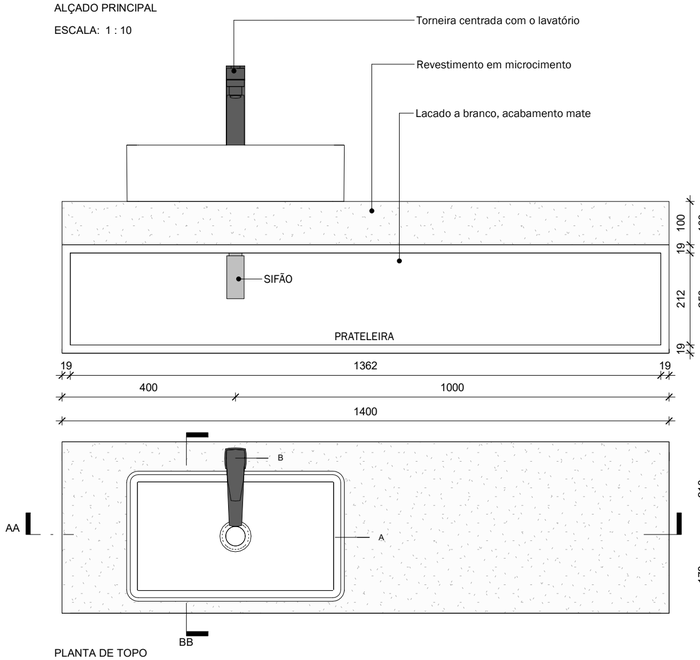

PLANTA DE TOPO

ESCALA: 1 : 10

ALÇADO LATERAL ESQUERDO

ESCALA: 1 : 10

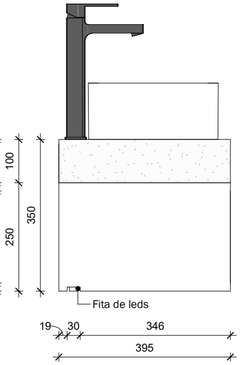

CORTE AA

ESCALA: 1 : 10

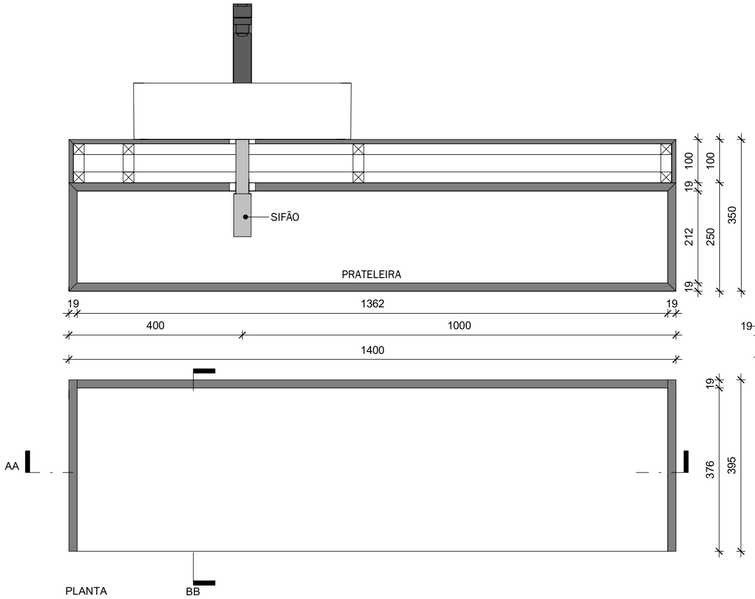

PLANTA

ESCALA: 1 : 10

CORTE BB

ESCALA: 1 : 10

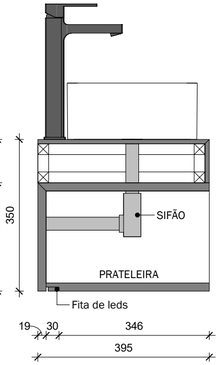

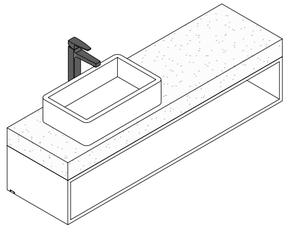

AXONOMETRIA

ESCALA: 1:20

EQUIPAMENTOS

ID	Descrição
A	Lavatório de pousar, tipo "SANINDUSA" - modelo "NOTE", ref. 109360, dimensões 500X300X145mm
B	Torneira alta, monocomando, para lavatório, tipo "BRUMA", modelo "ESCUDO", com acabamento 'NIGHT SKY', ref. 102 210 1NS

QUANTIDADE: 1 UNIDADE

Construção:

1. Armário em MDF hidrófugo, de 19mm de espessura;
2. Tampo em MDF hidrófugo, de 12mm de espessura;

Acabamento:

1. Paineis exteriores, lacados a branco, RAL 9016, com acabamento mate;
2. Tampo revestido a microcimento tipo "MICROCRETE", colecção "ATLÂNTICO", cor - branco "GELO";

NOTAS:

Todas as cotas estão em milímetros;
Todas as medidas devem ser confirmadas em obra;

Arquitectura / Coordenação
nuumstudio

Requerente:
Gonçalo André Ribeiro Luís

Assunto:
Edificação de moradia unifamiliar isolada

Localização:
Caminho da Terça, São Roque
Coord. WGS84:
32°40'25.3"N 16°55'16.0"W

Contactos:
Rua Latino Coelho, 37
9060-155 Funchal
+351 291 224 385
info@nuumstudio.com
www.nuumstudio.com

Título do desenho
CARPINTARIAS - ARM. 07 - I.S. PISO -1

Escala: 1:10

Desenho Nº A7.07 CARPINTARIAS

Folha Nº 35 de 38

Equipa projetista:
WH - Wojciech Hidzyk
CA - Cláudia Alves
JC - João Paulo Costa
FA - Frederico Alves
SR - Sandra Rodrigues

Alterado por: SR
Emissão do desenho: 04/22/20

Revisão:

Data: 30/10/2020
Nº do Projeto 172-FNC-PEX-GONÇALO

Especialidade: Arquitetura
Controlo Prévio: Execução

Técnico responsável:
Claudia Barros Alves, OA 14858

ISO A3.2

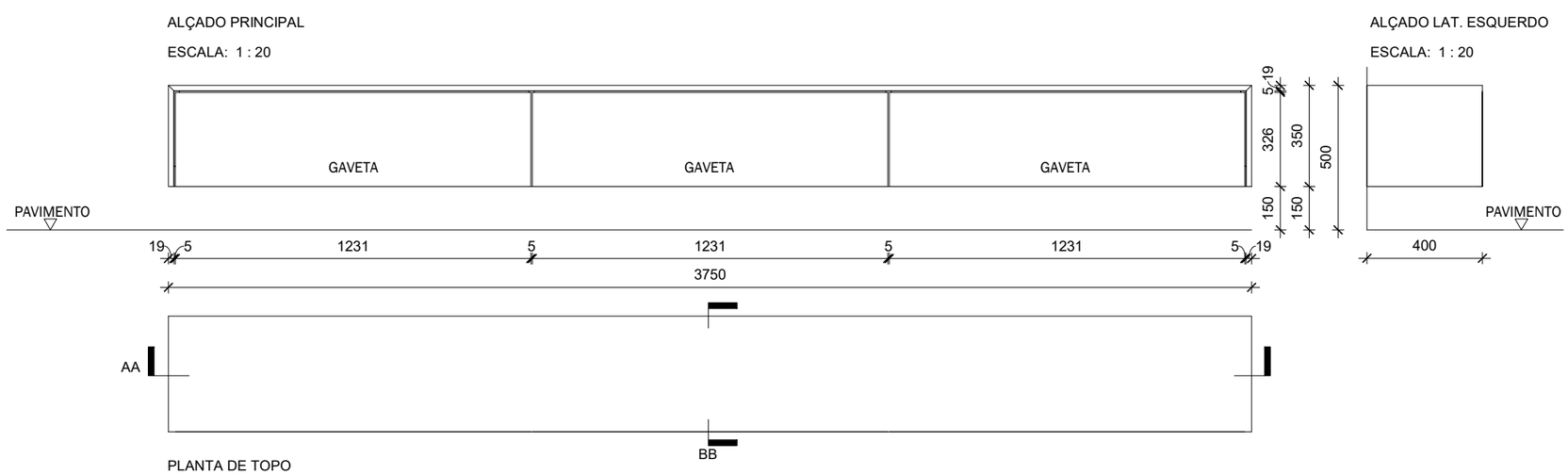

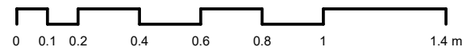

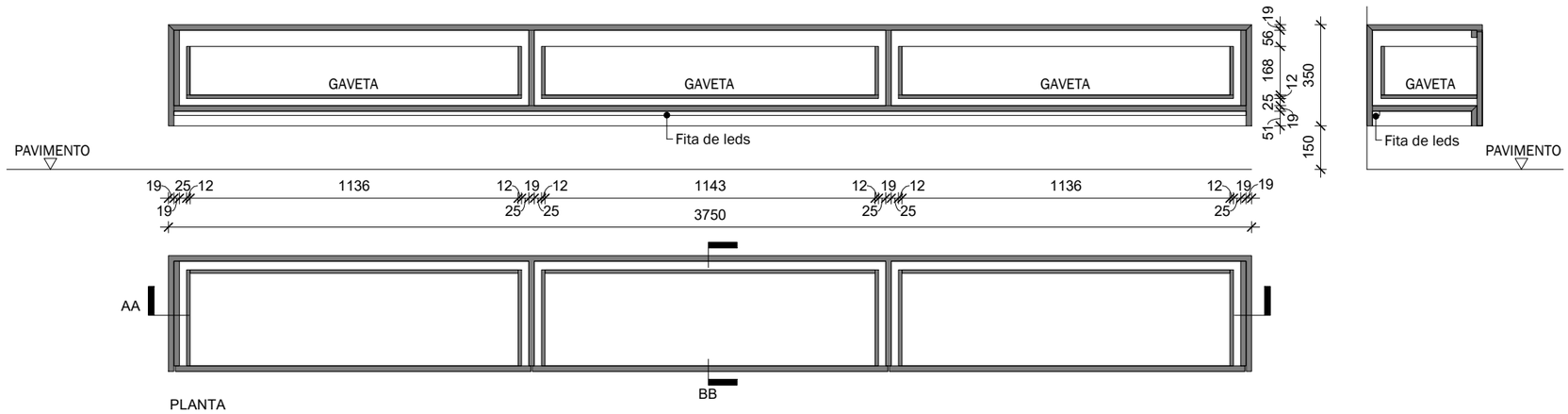

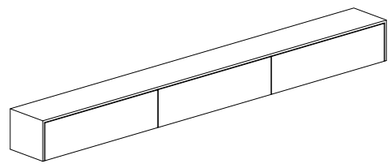

AXONOMETRIA

ESCALA: 1:50

QUANTIDADE: 1 UNIDADE

Construção:

1. Móvel suspenso, em termolaminado, de 19mm de espessura;
2. Folga entre frentes de gaveta de 5mm;

Acabamento:

1. Folheado de madeira tipo "BANEMA" -Nogueira Americana;

Ferragens:

1. Corrediças com sistema 'Tipmatic + Soft-Close' da marca 'GRASS', série "VIONARO";

NOTAS:

Todas as cotas estão em milímetros;
Todas as medidas devem ser confirmadas em obra;

Arquitectura / Coordenação nuumstudio	*Requerente:* Gonçalo André Ribeiro Luís	*Assunto:* Edificação de moradia unifamiliar isolada	*Localização:* Caminho da Terça, São Roque Coord. WGS84: 32°40'25.3"N 16°55'16.0"W
Contactos: Rua Latino Coelho, 37 9060-155 Funchal +351 291 224 385 info@nuumstudio.com www.nuumstudio.com	*Título do desenho* CARPINTARIAS - ARM. 08 - MÓVEL TV		*Escala:* 1:20 · *Desenho Nº* A7.08 CARPINTARIAS · *Folha Nº* 36 de 38
Equipa projetista: WH - Wojciech Hidzyk; CA - Cláudia Alves; JC - João Paulo Costa; FA - Frederico Alves; SR - Sandra Rodrigues	*Alterado por:* SR; Emissão do desenho: 04/29/20	*Revisão:*	*Data:* 30/10/2020; *Nº do Projeto* 172-FNC-PEX-GONÇALO; *Especialidade:* Arquitetura; *Controlo Prévio:* Execução
			Técnico responsável: Claudia Barros Alves, OA 14858

ISO A3

NORTE & ESCALA GRÁFICA

ALÇADO PRINCIPAL

ESCALA: 1 : 20

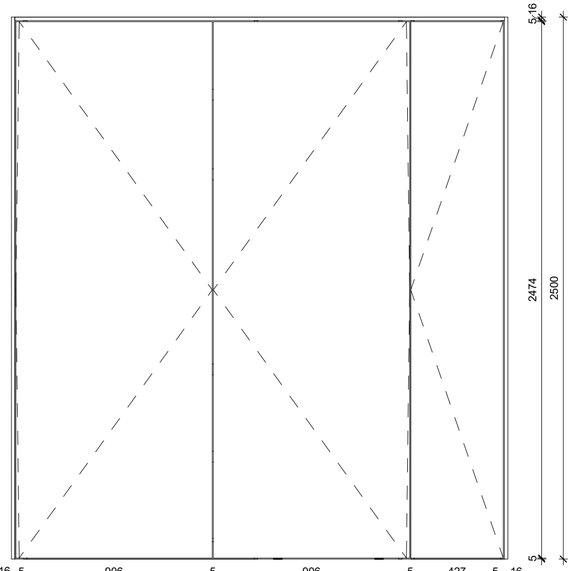

ALÇADO LAT. ESQUERDO

ESCALA: 1 : 20

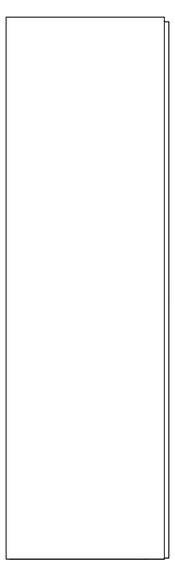

CORTE AA

ESCALA: 1 : 20

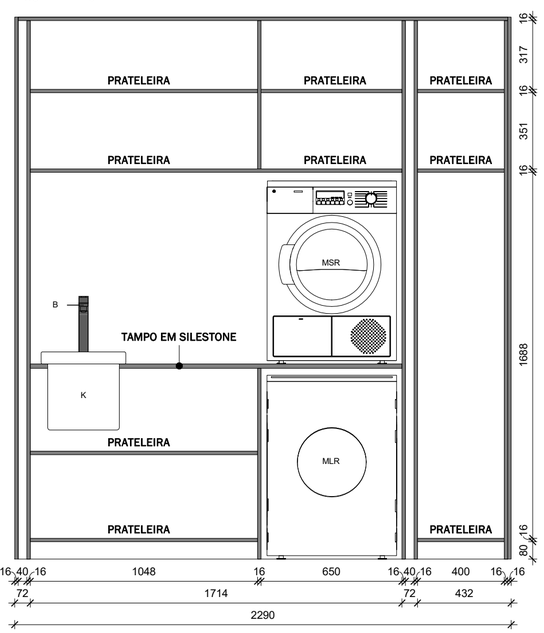

CORTE BB

ESCALA: 1 : 20

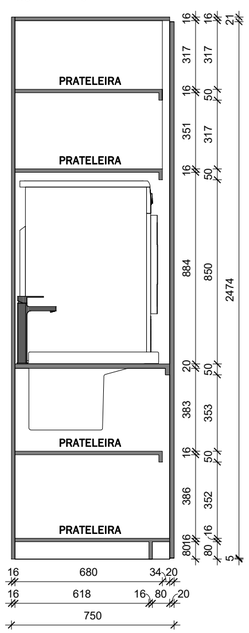

CORTE CC

ESCALA: 1 : 20

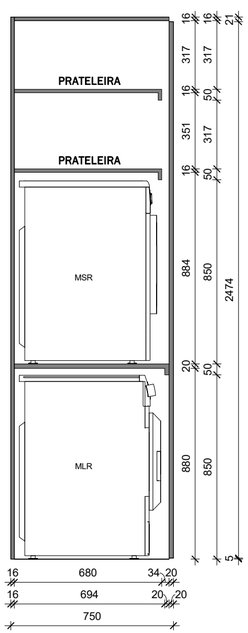

CORTE DD

ESCALA: 1 : 20

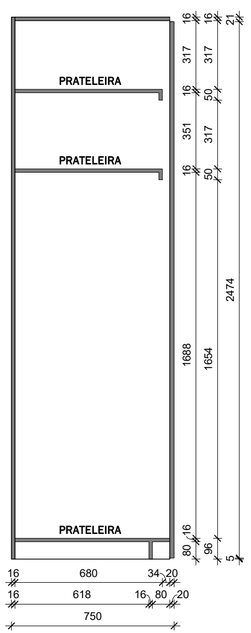

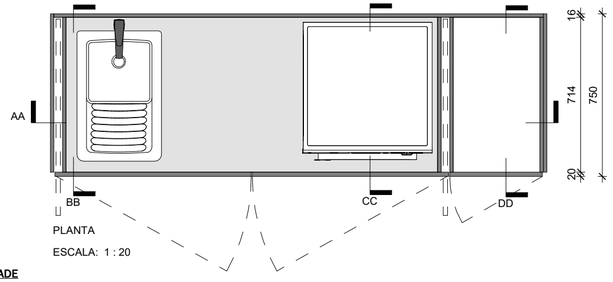

PLANTA

ESCALA: 1 : 20

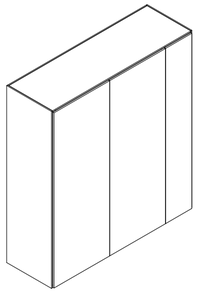

AXONOMETRIA

ESCALA: 1:50

EQUIPAMENTOS

ID	Descrição
B	Torneira alta, monocomando, para lavatório, tipo "BRUMA", modelo "ESCUDO", com acabamento 'NIGHT SKY', ref. 102 210 1NS
K	Lava-roupa de encastrar, tipo "ROCA" - modelo "HENARES", ref. A368951001, dimensões 600x390x360mm
MLR	Máquina de lavar roupa
MSR	Máquina de secar roupa

QUANTIDADE: 1 UNIDADE

Construção:

1. Armário em termolaminado, de 16mm de espessura;
2. Portas em termolaminado, de 20mm de espessura;
3. Tampo "SILESTONE", coleção "MYTHOLOGY", cor "BLANCO ZEUS", de 2cm de espessura, com acabamento polido;

Acabamento:

1. Paineis exteriores e portas, lacados a branco, RAL 9016, com acabamento mate;
2. Interiores dos armários em melamina na cor branco;

Ferragens:

1. Portas grandes - corrediça bolso com esferas tipo L, tipo "Batista Gomes", ref. COR500600.F9;
2. Portas pequena (à direita) - dobradiças embutidas, com abertura de 105° e sistema de amortecedor integrado, da marca 'GRASS', série "TIOMOS HIDDEN" , cor 'NEGRO', ref. D.GRA.F051.139.125;
3. Fecho ajustável para portas, tipo 'TIC-TAC', sem puxador;

NOTAS:

Todas as cotas estão em milímetros;
Todas as medidas devem ser confirmadas em obra;

Arquitectura / Coordenação nuumstudio	*Requerente:* Gonçalo André Ribeiro Luís	*Assunto:* Edificação de moradia unifamiliar isolada	*Localização:* Caminho da Terça, São Roque Coord. WGS84: 32°40'25.3"N 16°55'16.0"W
Contactos: Rua Latino Coelho, 37 9060-155 Funchal +351 291 224 385 info@nuumstudio.com www.nuumstudio.com	*Título do desenho* CARPINTARIAS - ARM. 09 - LAVANDARIA		*Escala:* 1:20 / *Desenho Nº* A7.09 CARPINTARIAS / *Folha Nº* 37 de 38
Equipa projetista: WH - Wojciech Hidzyk CA - Cláudia Alves JC - João Paulo Costa FA - Frederico Alves SR - Sandra Rodrigues	*Alterado por:* SR Emissão do desenho: 04/29/20 / *Revisão:*	*Data:* 30/10/2020 *Nº do Projeto* 172-FNC-PEX-GONÇALO	*Especialidade:* Arquitetura *Controlo Prévio:* Execução / *Técnico responsável:* Claudia Barros Alves, OA 14858

ISO A3.2

LISTAGEM DE ACABAMENTOS

PAV.EXT 1	Pavimento cerâmico, tipo "FLORIM", série "BUILDTECH/2.0", na cor "BUILD MUD CE", com 120x120cm, acab. MATE de 6mm de espessura.
PAV.EXT 2	Deck para exterior, formado por réguas maciças feitas através de tiras em bamboo comprimidas, superfície lisa de 1850x178x20 mm, fixadas com sistema de fixação oculta, sobre ripas de Bambu, tipo "MOSO" modelo "BAMBOO X-TREME".
PAV.EXT 3	Formação de pavimento através da colocação flexível, em exteriores, de paralelepípedos de betão armado, com acabamento flamejado na face à vista, tipo "VERDASCA", modelo "BARRETOS 60CM".
PAV.EXT 4	Empedrado realizado com inerte de seixo rolado de 10 a 12 mm de tamanho máximo, colocado a topo, com disposição irregular, sobre camada de argamassa de cimento (calçada madeirense).
PAV.EXT 5	Pavimento cerâmico, tipo "FLORIM", série "Rawtech", na cor "Raw-dust", com 120x120cm, acab. MATE de 6mm de espessura.
PAV.INT 1	Revestimento auto-alisante, tipo "Sikafloor®-300 N", à base de resinas de poliuretano,elástico, em dois componentes, isento de solventes, com baixo teor em COV.
PAV.INT 2	Soalho tradicional de tábuas de madeira maciça de carvalho americano, ensambladas com cola, colocado a mata-juntas sobre ripas de madeira de pinho de 50x25 cm, fixas mecanicamente ao suporte cada 25 cm, tipo "RIGA NOVA".
PAV.INT 3	Pavimento contínuo liso, de 3 mm de espessura de microcimento tipo "MICROCRETE", colecção "ATLÂNTICO", cor - branco "GELO".
PAV.INT 4	Tinta de dois componentes, à base de resina epóxi e endurecedor amínico em emulsão aquosa, cor cinzento RAL 7042, acabamento acetinado, aplicada em duas demãos, em pavimentos de garagem, tipo "CIN", modelo "C-Floor E240 WB", ref. 7F-240.
PRD.INT 1	Revestimento de parede contínuo liso, de 3 mm de espessura de microcimento tipo "MICROCRETE", colecção "ATLÂNTICO", cor - branco "GELO".
PRD.INT 2	Revestimento de parede em cerâmico, tipo "FLORIM", série "B&W_MARBLE", na cor "BREACH", com 120x280cm, acab. MATE de 6mm de espessura.
PRD.INT 3	Revestimento de parede com reboco em camada dupla tipo SECIL REDUR H-ONE, e camada de acabamento liso de base cimentícia, para paredes interiores SECIL PK06, pintada com esquema de pintura CIN VINYLMATT (ref. 10-250) e Primário Cinolite (ref. 54-850), nas demãos necessárias, na cor CIN 02N1
PRD.INT 4	Revestimento com painel MDF, hidrófugo, sem recobrimento, de 19 mm de espessura, folheado a Nogueira Americana, aderido ao paramento vertical através de cola de borracha.
RDP 1	Rodapé invertido, formado por cantoneira em alumínio de 2x2 cm, na cor natural do alumínio, embutido no paramento tipo "PROFILPAS" modelo "METAL LINE AF - M DESIGN" acab. ANODIZADO PRATA.
SNC 1	Sanca 'Alheta Duplo Z' - perfil, em aço galvanizado como elemento de perimetral decorativo em tetos falsos
SNC 2	Sanca invertida, formada por placas de gesso cartonado, para fechar um espaço de 15x16 cm, com fita de led, para decoração perimetral de tecto, de acordo com desenhos apresentados
SNC 3	Sanca invertida, formada por placas de gesso cartonado, para fechar um espaço de 20x20 cm, com fita de led, para decoração perimetral de tecto, de acordo com desenhos apresentados
SNC 4	Sanca invertida para cortina, formada por placas de gesso cartonado, para fechar um espaço de 20x20 cm, com fita de led, para decoração perimetral de tecto, de acordo com desenhos apresentados
TE.EXT 1	Laje rebocada com reboco tradicional, tipo SECIL REDUR MANUAL, ou equivalente, com acabamento areado fino, pintada CIN NOVÁQUA HD (ref. 10-125) e Primário Cinolite (ref. 54-850), nas demãos necessárias, na cor Branco Infinito ref. E502.
TE.INT 1	Tecto em gesso cartonado, pintado a CIN VINYLMATT (ref. 10-250) e Primário EP/GC 300 (ref. 10-600), nas demãos necessárias, na cor CIN 02N1.
TE.INT 2	Tecto em gesso cartonado hidrófugo, pintado a CIN CINACRYL MATE (ref. 12-230) e Primário EP/GC 300 (ref. 10-600), nas demãos necessárias, na cor CIN 02N1

DIVERSOS

A	Lavatório de pousar, tipo "SANINDUSA" - modelo "NOTE", ref. 109360, dimensões 500X300X145mm
B	Torneira alta, monocomando, para lavatório, tipo "BRUMA", modelo "ESCUDO", com acabamento 'NIGHT SKY', ref. 102 210 1NS
C	Sanita suspensa rimflush, com fixação oculta, tipo "SANINDUSA", modelo "SANLIFE", ref. 136032 + tampo de sanita slim, com clipoff e slowclose, ref. 23631
D	Estrutura "GEBERIT KOMBIFIX", para sanita suspensa, 108cm, com autoclismo de interior, Sigma 12cm, curva de descarga de PVC, ref.110.374.00.5 + placa de acesso "GEBERIT SIGMA", alinhada à face, ref. 115.696.00.1 + acabamento da placa de descarga em mosaico cerâmico igual à parede onde está instalado. Deverão estar contemplados todos os acessórios necessários à sua correta instalação.
E	Espelho embutido com arestas biseladas
F	Calha de drenagem,
G	Divisória de duche em vidro transparente, temperado, com 8mm de espessura, com tratamento anti calcário transparente
H	Lavatório de pousar, tipo "SANINDUSA" - modelo "NOTE", ref. 109340, dimensões 406x406x140mm
I	Estrutura "GEBERIT KOMBIFIX", para sanita suspensa, 108cm, com autoclismo de interior, Sigma 12cm, curva de descarga de PVC, ref.110.374.00.5 + placa de acesso "GEBERIT SIGMA", alinhada à face, ref. 115.696.00.1 + placa de gesso cartonado com acabamento em microcimento, igual à da parede onde está instalado. Deverão estar contemplados todos os acessórios necessários à sua correta instalação.
J	Sistema embutido de duche, com chuveiro de parede 250x250mm em inox e kit de chuveiro mão Quadra, tipo "BRUMA", modelo "ESCUDO", com acabamento 'NIGHT SKY', ref.102 765 2NS
K	Lava-roupa de encastrar, tipo "ROCA" - modelo "HENARES", ref. A368951001, dimensões 600x390x360mm
MLR	Máquina de lavar roupa
MSR	Máquina de secar roupa

MAPA DE ACABAMENTOS - TELAS FINAIS

ID	Name	Área	Pavimento	Paredes	Tectos	Sanca	Rodapé	Diversos
PISO 0								
01	Vestíbulo	4,8 m²	PAV.INT 1	PRD.INT 3 / PRD.INT 4	TE.INT 1	SNC 1 / SNC 3	RPD 1	
02	Cozinha	12,7 m²	PAV.INT 1	PRD.INT 2	TE.INT 1	SNC 1 / SNC 4	RPD 1	
03	Sala	42,2 m²	PAV.INT 1	PRD.INT 3	TE.INT 1	SNC 1 / SNC 4	RPD 1	
04	Despensa	4,0 m²	PAV.INT 1	PRD.INT 1 / PRD.INT 2	TE.INT 2	SNC 1	RPD 1	
05	I.S. Social	2,2 m²	PAV.INT 1	PRD.INT 1 / PRD.INT 2/ PRD.INT 3	TE.INT 1	SNC 1 / SNC 2	RPD 1	A, B, C, D, E
06	Quarto Técnico	6,5 m²	PAV.INT 4	PRD.INT 3 / PRD.INT 4	TE.INT 1	SNC 1	RPD 1	
07	Circulação	9,5 m²	PAV.INT 2	PRD.INT 3	TE.INT 1	SNC 1	RPD 1	
08	Quarto	14,2 m²	PAV.INT 2	PRD.INT 3	TE.INT 1	SNC 1 / SNC 4	RPD 1	
09	Quarto	14,2 m²	PAV.INT 2	PRD.INT 3	TE.INT 1	SNC 1 / SNC 3 / SNC 4	RPD 1	
10	Lavandaria	3,5 m²	PAV.INT 2	PRD.INT 3	TE.INT 2	SNC 1	RPD 1	MLR, MSR
11	I.S. Miúdos	4,4 m²	PAV.INT 3	PRD.INT 1	TE.INT 2	SNC 1 / SNC 2 / SNC 3	RPD 1	B, C, E, F, G, H, I, J
12	Quarto Casal	17,6 m²	PAV.INT 2	PRD.INT 3	TE.INT 1	SNC 1 / SNC 3 / SNC 4	RPD 1	
13	I.S. Casal	4,9 m²	PAV.INT 3	PRD.INT 1	TE.INT 2	SNC 1 / SNC 3	RPD 1	B, C, E, F, G, H, I, J
14	Closet	5,6 m²	PAV.INT 2	PRD.INT 3	TE.INT 1	SNC 1	RPD 1	
COBERTURA								
15	Terraço	49,9 m²	PAV.INT 5					

Arquitectura / Coordenação
nuumstudio

Contactos:
Rua Latino Coelho, 37
9060-155 Funchal
+351 291 224 385
info@nuumstudio.com
www.nuumstudio.com

Requerente:
Gonçalo André Ribeiro Luís

Assunto:
Edificação de moradia unifamiliar isolada

Localização:
Caminho da Terça, São Roque
Coord. WGS84:
32°40'25.3"N 16°55'16.0"W

Título do desenho
MAPAS - MAPA DE ACABAMENTOS

Escala:

Desenho Nº
A9.01
MAPAS

Folha Nº
38
de 38

Equipa projetista:
WH - Wojciech Hidzyk
CA - Cláudia Alves
JC - João Paulo Costa
FA - Frederico Alves
SR - Sandra Rodrigues

Alterado por:
FA

Emissão do desenho:
05/11/20

Revisão:

Data:
30/10/2020

Nº do Projeto
172-FNC-PEX-GONÇALO

Especialidade:
Arquitetura

Controlo Prévio:
Execução

Técnico responsável:
Claudia Barros Alves, OA 14858

ISO A3