PERFIL 2.2'

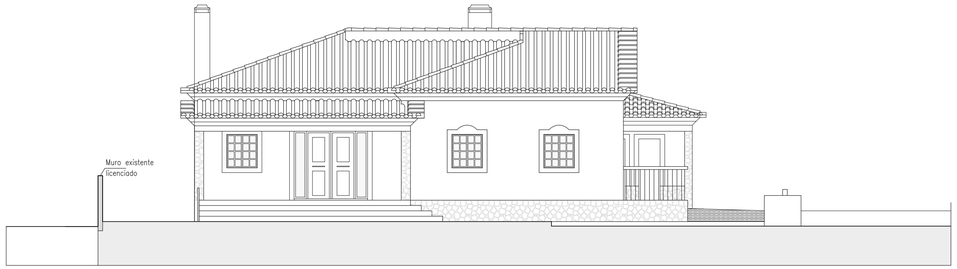

PERFIL 1.1'

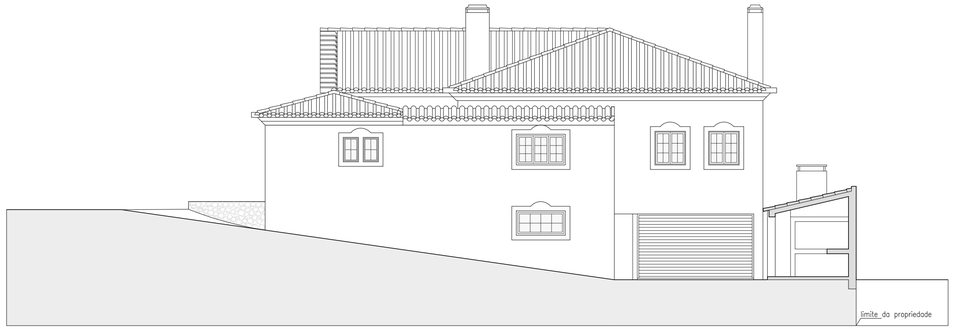

PERFIL 3.3'

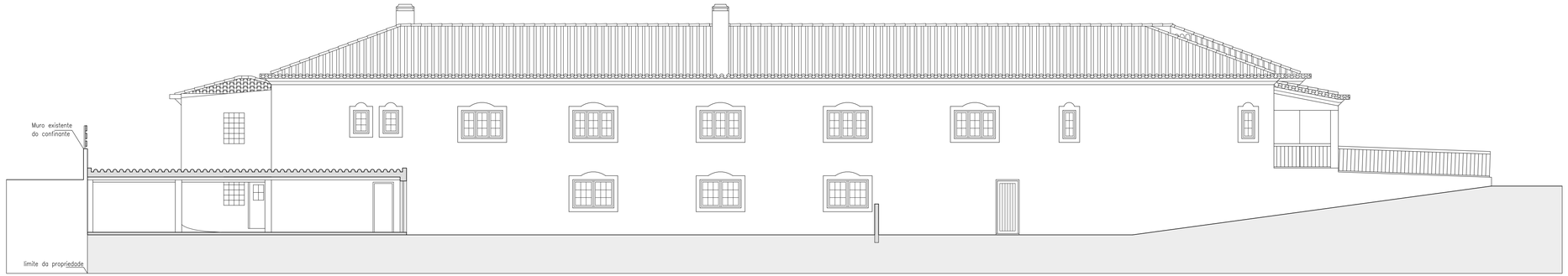

PERFIL 4.4'

NUNO FILIPE VALENTIM
A R Q U I T E C T O S

R. Paiva de Andrada nº17, 1º
2560-357 Torres Vedras
nuno.v.valentim@gmail.com

Arquitectos
NUNO FILIPE VALENTIM OA 6336 S

Colaboração
- OA 6336 S

Data	Ref.	Revisão

Antecedentes
OP/28/2009
Alvará Licença de Utilização n.º 478/2003

Obra / Requerente
Alteração e ampliação de edifício para habitação colectiva
José Luís Valente

Local da Obra
Rua Dom Dinis / Rua Vale da Murta
Casalinhos de Alfaiata

Designação
Perfis 1.1', 2.2', 3.3' e 4.4' - Existente

Projecto: Arquitectura
Fase: Licenciamento
Data: Julho 2022
Escalas: 1:100
Ficheiro: CristianaD_LIC.dwg

Des Nº -

06