

PROJECTO PARA A CONSTRUÇÃO DE UMA CASA PARA HABITAÇÃO:

REQUERENTE: Ex.<sup>ma</sup> S<sup>rs</sup> JOAQUIM AFONSO. LUA D<sup>a</sup>. FLÓRIDO TOSCANO

VILAR DO PARAÍSO, VILA NOVA DE GAIA

APROVADO em favor do adquirente  
 em reunião de 26 de Agosto de 1950  
 © Projectista

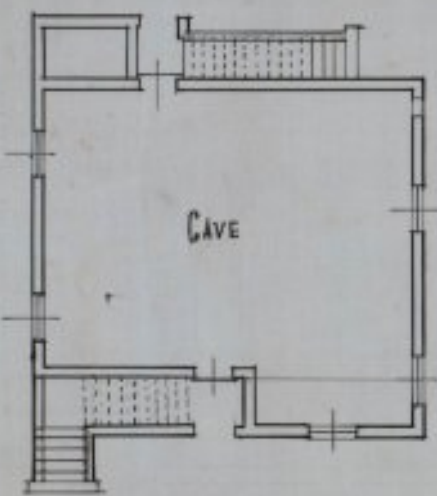

PLANTA DA CAVE

ESCALA: 6/1 P.M.

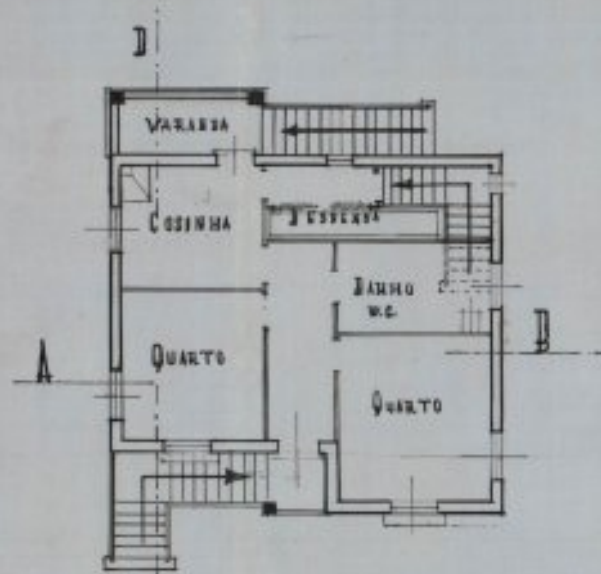

C PLANTA DO 1º ANDAR

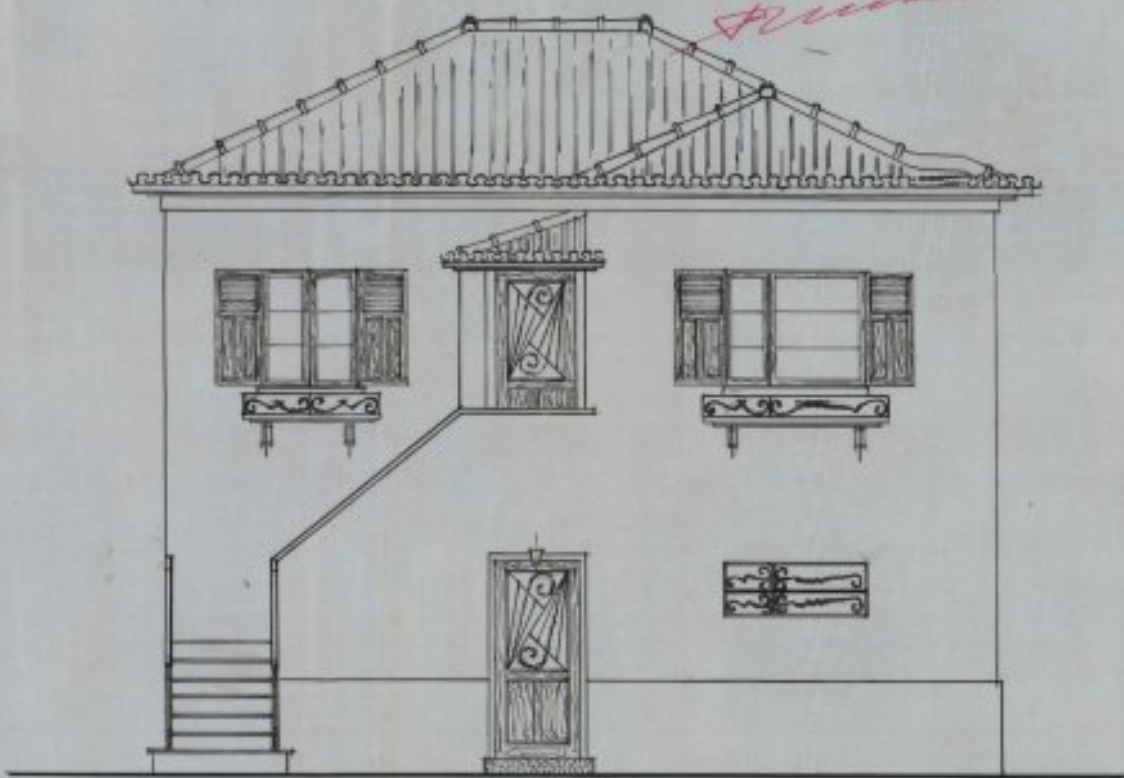

~ ALÇADO ~ PRINCIPAL ~

ESCALA: 0,02 P.M.

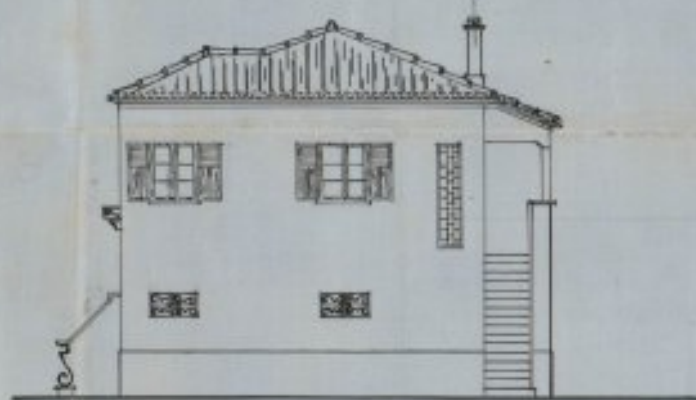

~ ALÇADO LATERAL DIREITO ~

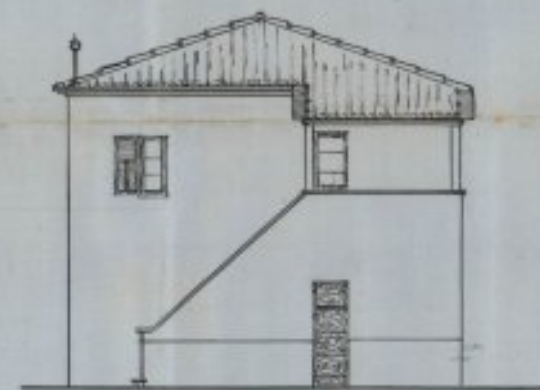

~ ALÇADO POSTERIOR ~

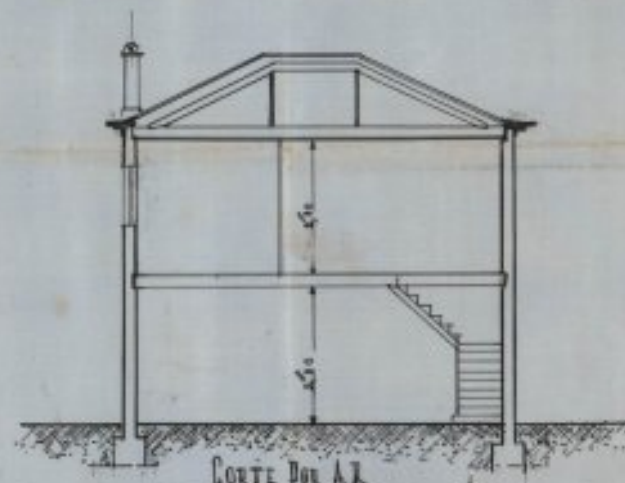

CORTE POR A-B

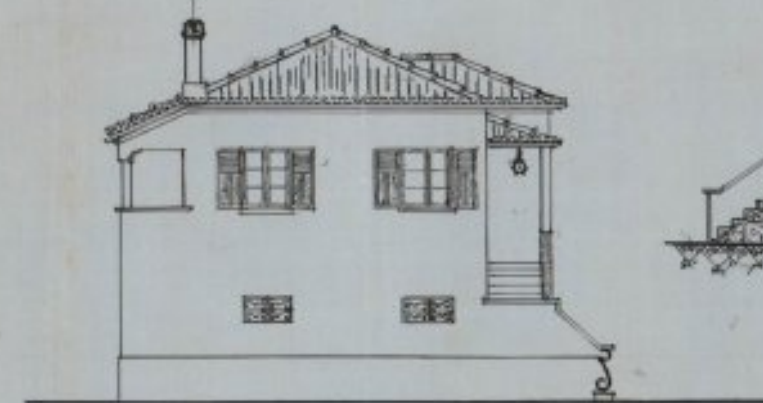

~ ALÇADO LATERAL ESQUERDO ~

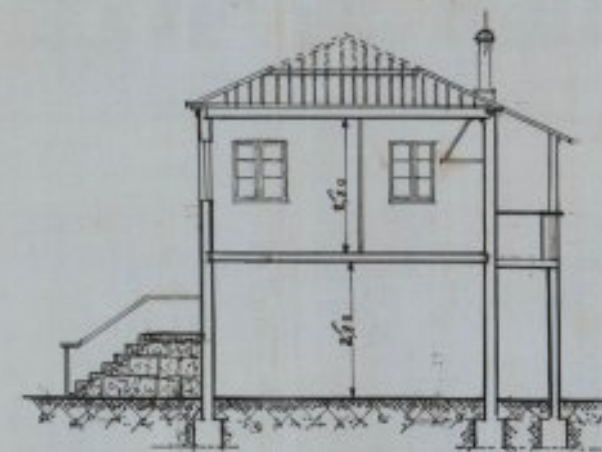

CORTE POR C-D

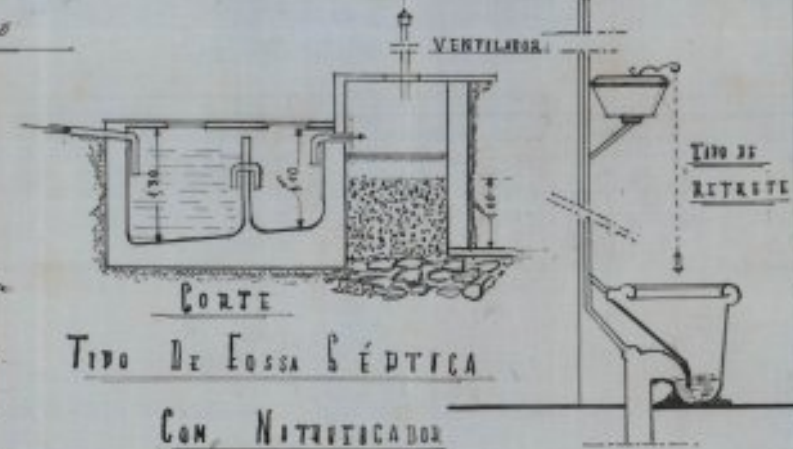

CORTE  
 TIPO DE FOSSA SÉPTICA  
 COM NITROSCADOR

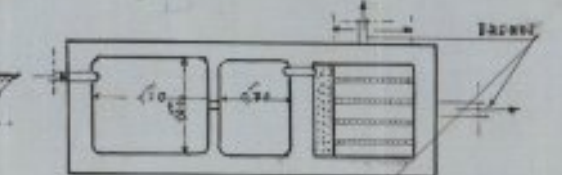

PLANTA ESCALA: 1/50

Câmara Municipal de Vila Nova de Gaia  
 CONTROLADA e APROVADA  
 APROVADO em favor do adquirente  
 em reunião de 26 de Agosto de 1950  
 © Projectista



ADITAMENTO AO PROJECTO DO Ex. S<sup>mo</sup>. JOAQUIM AFONSO

RUA FLORIDO TOSCANO V<sup>LA</sup> DO PARAIZO

VH DE GALIA

Município de Vila Nova de Gaia  
COMISSÃO DE ESTÉTICA E ORNAMENTAÇÃO

APROVADO  
em reunião de 25 Junho 1950

*Fernando*

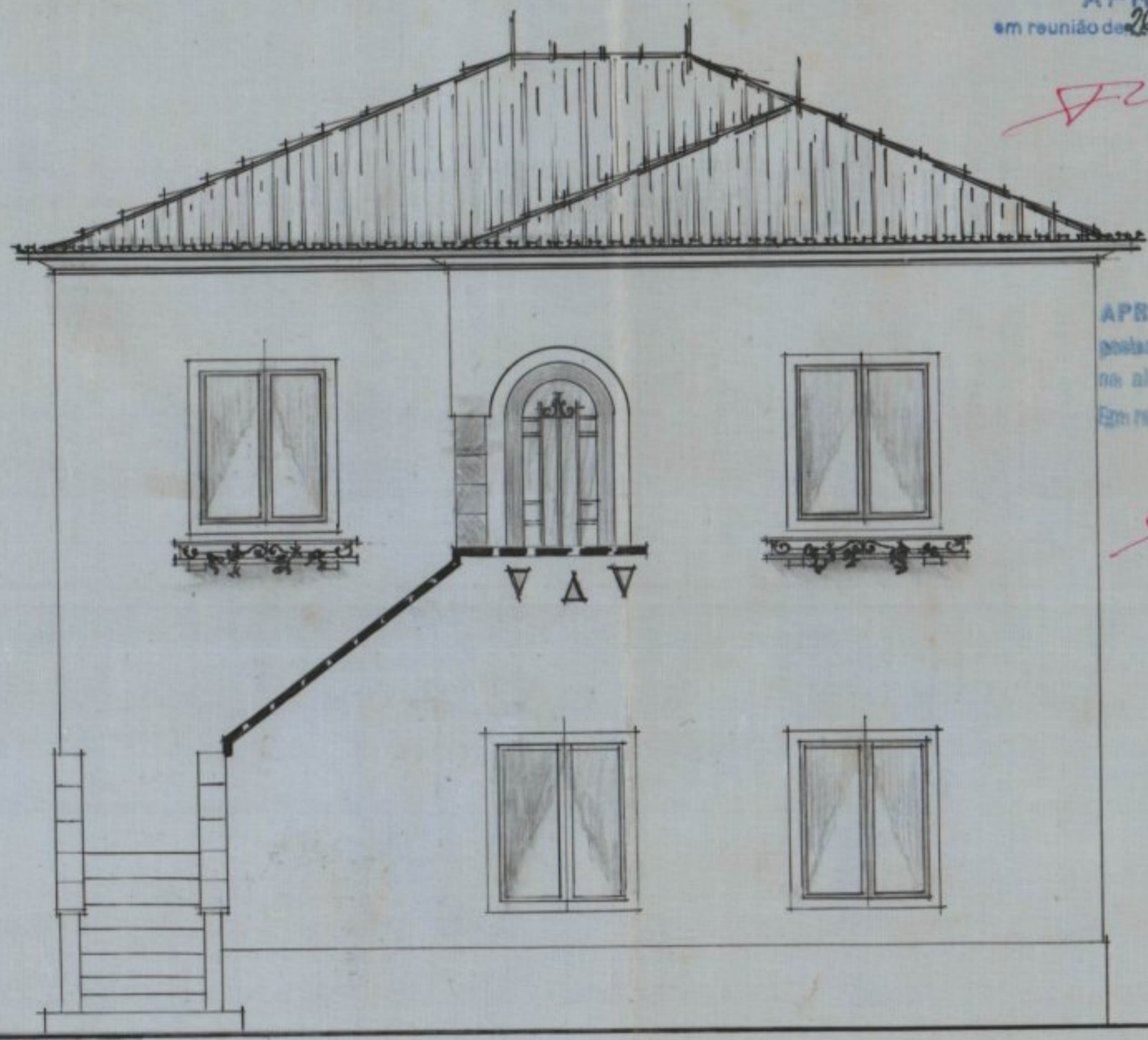

APROVADO segundo as condições illi-  
gostas pela Direcção das Serções Técnicas  
na alameda de frontes  
Em reunião de 25 Agosto de 1950  
O Presidente

*Fernando*

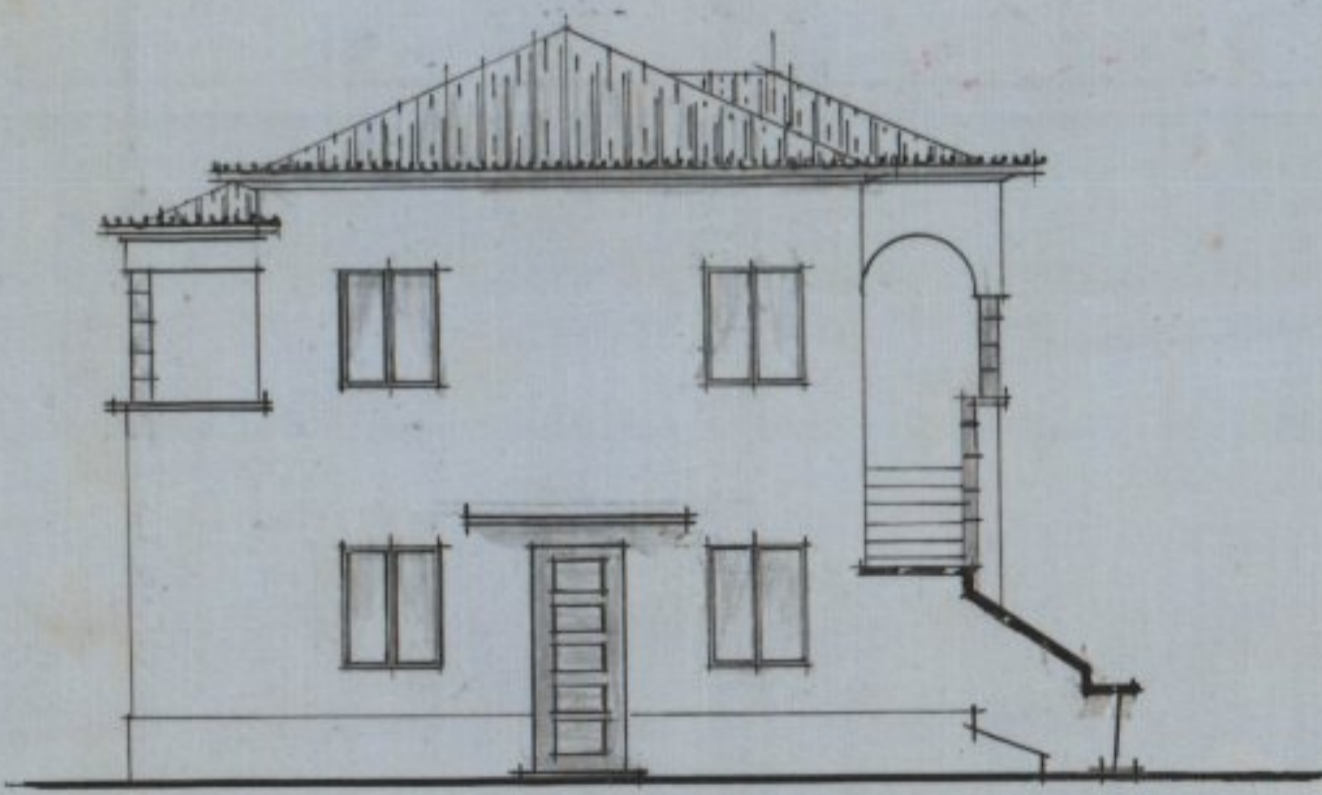

FACHADA LATERAL ESQUERDA  
ESCALA 0,01 P. METRO

FACHADA PRINCIPAL ESCALA 0,02 P. METRO

