A2

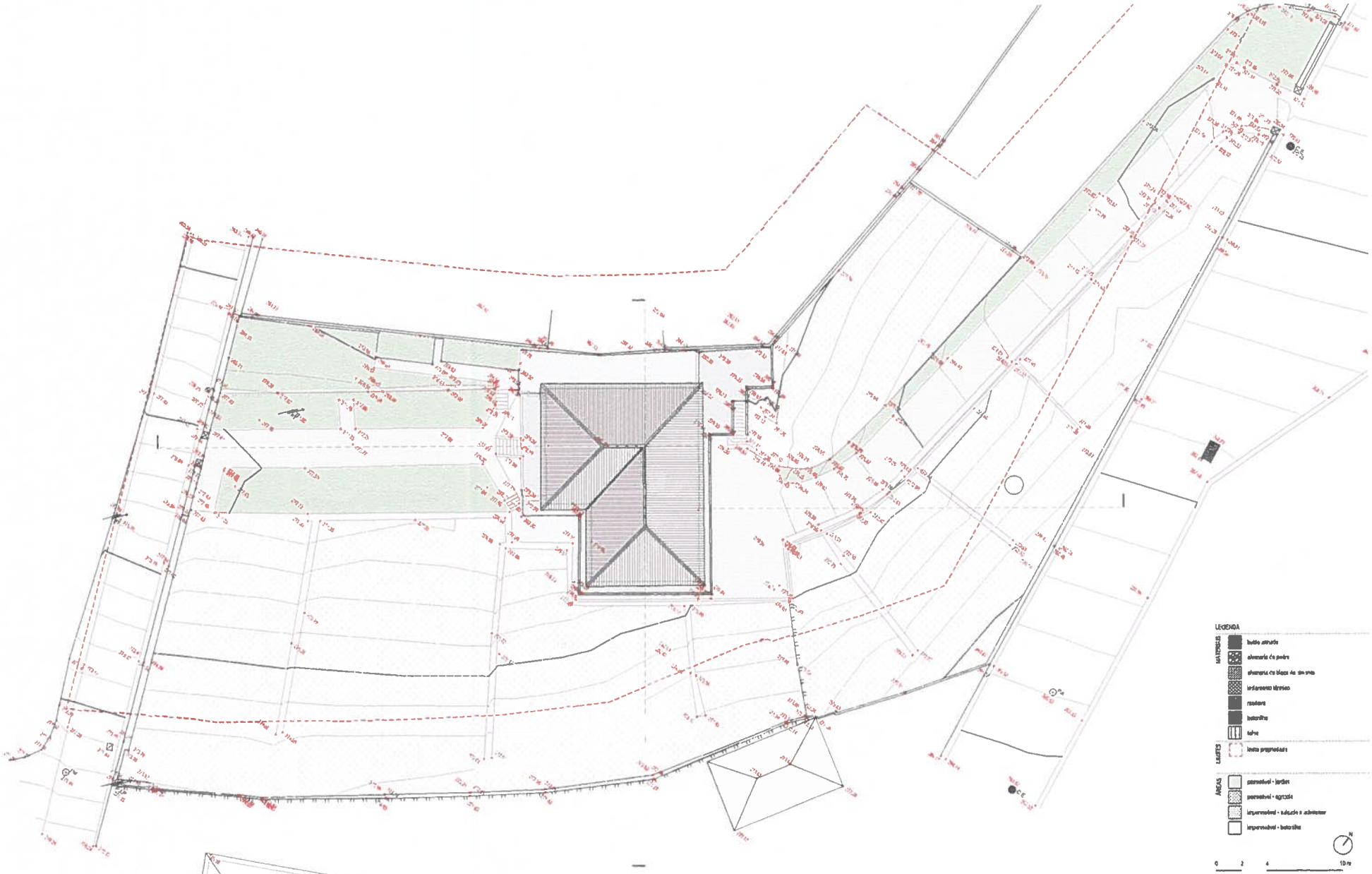

LEGENDA

MATERIAIS
betão armado
alvenaria de pedra
alvenaria de blocos de cimento
isolamento térmico
madeira
betuminoso
telha

LIMITES
lotes propriedade

ÁREAS
permeável - jardim
permeável - agricola
impermeável - edificado a demolir
impermeável - betuminoso

0 2 4 10 m

arquipelago atelier

legislação de acordo bibliotecar

linha jardim

estado dos materiais 01 levantamento

analisar nomes .dwg

legislação as-built

escala 1:200

outubro 2022 00

A01

ILUSTRADA

ÁREA DE IMPLANTAÇÃO - 163,61 m²

ÁREA BRUTA DE CONSTRUÇÃO - 384,57 m²

ÁREA ÚTIL - 314,78 m²

ÁREA PERMEÁVEL - 1089,15 m²

ÁREA IMPERMEÁVEL - 436,85 m²

A3

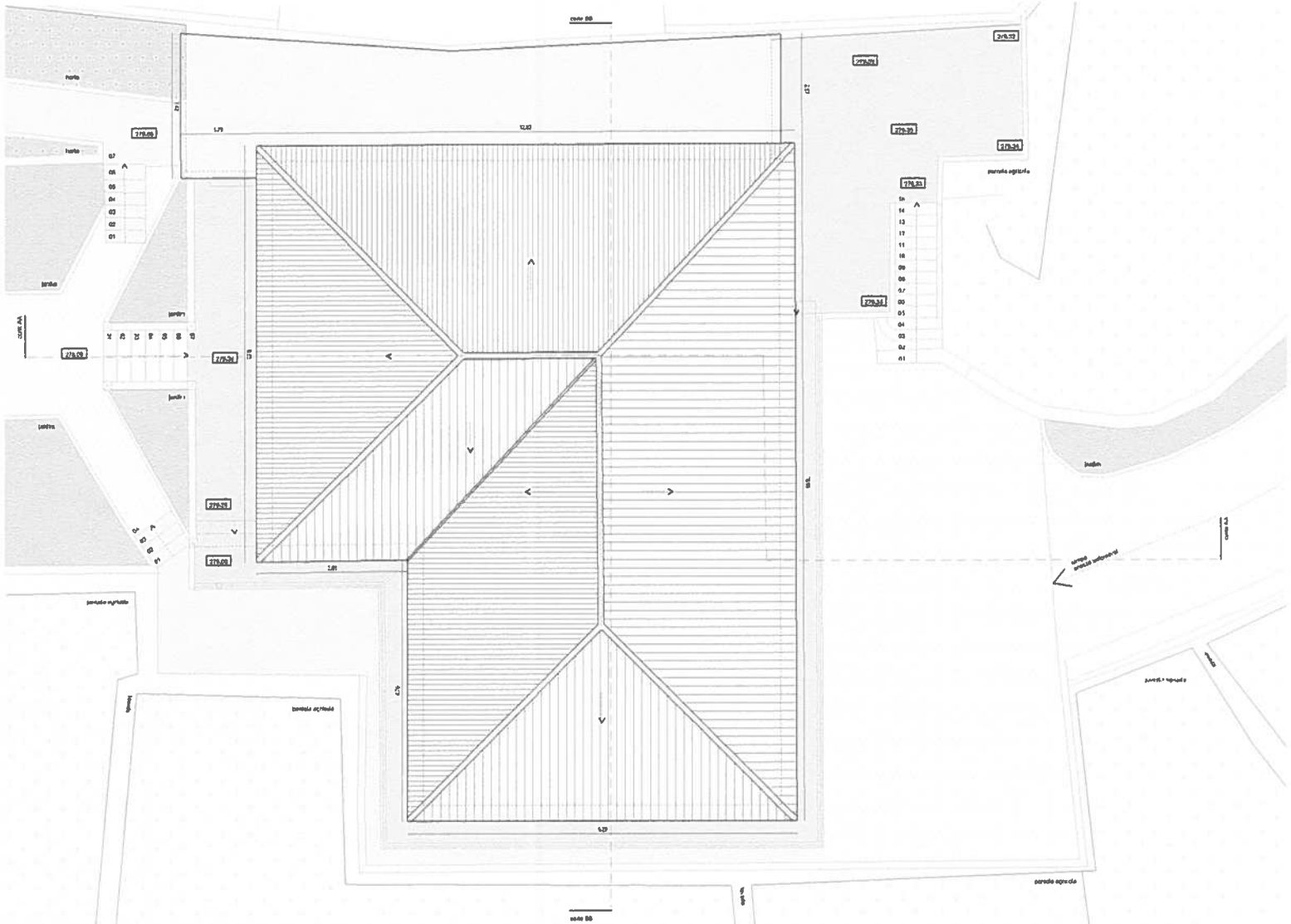

LEGENDA

MATERIAIS
- betão armado
- alvenaria de pedra
- alvenaria de bloco de cimento
- isolamento térmico
- madeira
- betonilha
- telha

LIMITES
- limite propriedade

ÁREAS
- permeável - jardim
- permeável - agrícola
- impermeável - calçada madeirense
- impermeável - betonilha

N

0 1 2 5 m

TABELA DE ÁREAS

| | REF | DESIGNAÇÃO | ÁREA (m²) | PÉ-DIREITO (m) |
|---|---|---|---|---|
| PISO 00 | 01 | arrecadação | 25,98 m² | 2,37 m |
| | 02 | armazém agrícola | 14,20 m² | 1,96 m |
| | 03 | despensa | 16,12 m² | 2,52 m |
| | 04 | cozinha | 19,92 m² | 2,52 m |
| | 05 | sala TV | 11,71 m² | 2,52 m |
| | 06 | sala de estar | 32,46 m² | 2,42 m |
| | 07 | sala de leitura | 21,11 m² | 2,52 m |
| | 08 | inst. sanitária | 03,84 m² | 2,52 m |
| | 09 | lavandaria | 01,62 m² | 2,52 m |

| | REF | DESIGNAÇÃO | ÁREA (m²) | PÉ-DIREITO (m) |
|---|---|---|---|---|
| PISO 01 | 10 | escritório | 09,43 m² | 2,93 m |
| | 11 | cozinha | 06,77 m² | 2,93 m |
| | 12 | inst. sanitária | 04,68 m² | 2,93 m |
| | 13 | circulação | 15,39 m² | 2,93 m |
| | 14 | sala de estar | 21,13 m² | 2,93 m |
| | 15 | quarto | 07,90 m² | 2,93 m |
| | 16 | quarto | 10,94 m² | 2,93 m |
| | 17 | despensa | 09,38 m² | 2,66 m |
| | 18 | lavandaria | 08,27 m² | 2,66 m |
| | 19 | sala de jantar | 16,94 m² | 2,66 m |

| | REF | DESIGNAÇÃO | ÁREA (m²) | PÉ-DIREITO (m) |
|---|---|---|---|---|
| PISO 01 | 20 | varanda | 73,78 m² | — |
| | 21 | quarto | 12,18 m² | 2,93 m |
| | 22 | quarto | 08,64 m² | 2,93 m |
| | 23 | inst. sanitária | 03,84 m² | 2,93 m |
| | 24 | circulação | 15,06 m² | 2,93 m |
| | 25 | inst. sanitária | 03,42 m² | 2,93 m |
| | 26 | quarto | 11,64 m² | 2,93 m |

LISTA DE MATERIAIS

a. telha do tipo 'marselha'
b. frisos e cantarias em reboco pintado na cor cinza
c. paredes pintadas na cor amarela - "casca de ovo"
d. tapa-xof em madeira maciça na cor verde
e. caixilharia em madeira maciça na cor branca
f. caixilharia de alumínio
g. porta de madeira maciça na cor verde
h. porta de madeira maciça com envidraçado à cor natural
i. guarda metálica em perfil tubular na cor verde
j. muro em alvenaria de bloco de cimento
k. muro de pedra aparelhada à vista
l. portão metálico na cor verde

archipelago atelier
e. [illegible]
t. +351 913 321 [illegible]

legalização de moradia bifamiliar

linda jardim

estrada dos marmeleiros 93, funchal

amílcar nunes, arq.

| | |
|---|---|
| legalização | existente |
| planta cobertura | 1.100 |
| outubro 2022 | 00 |

A05

A3

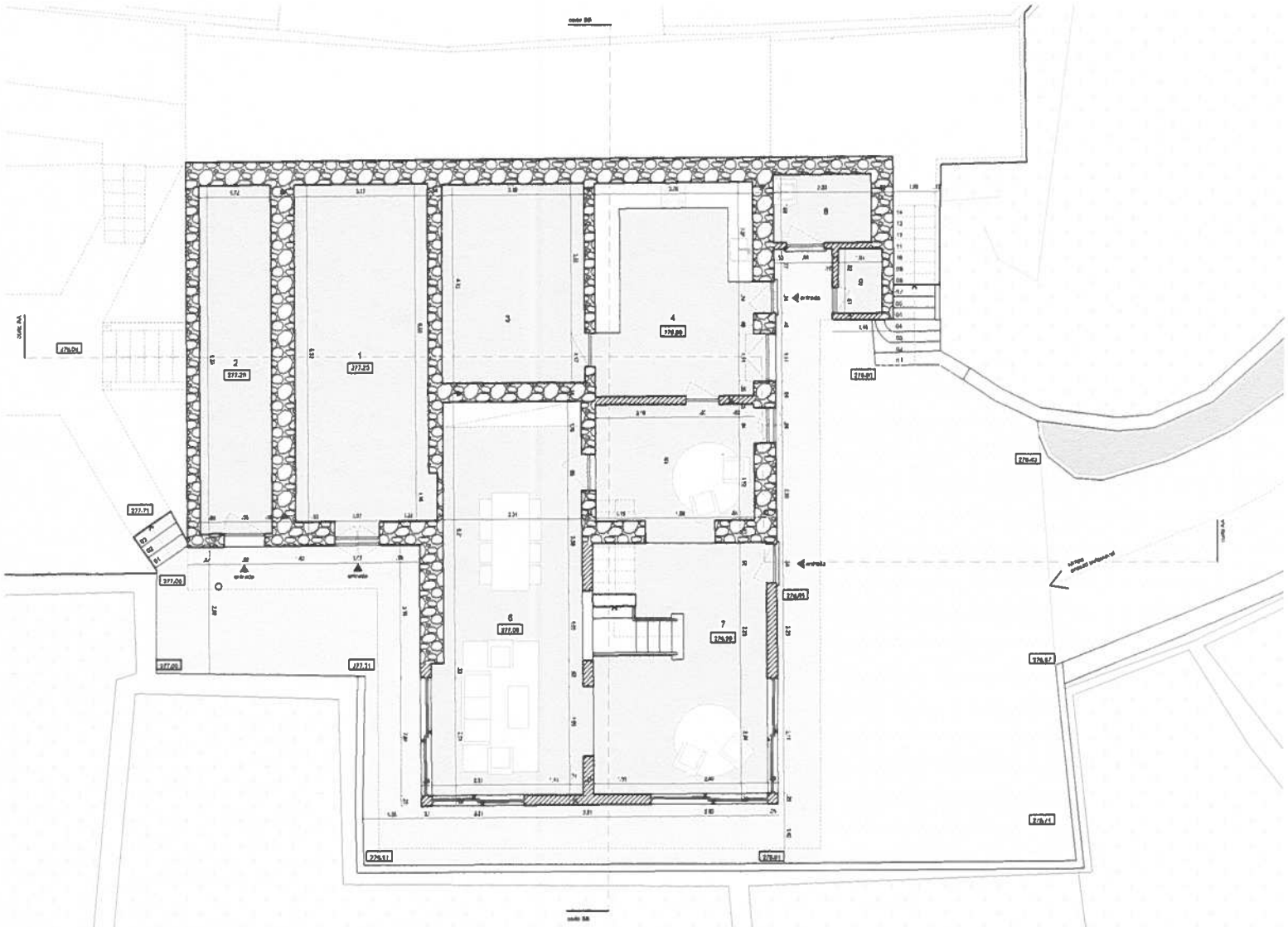

LEGENDA

MATERIAIS
- betão armado
- alvenaria de pedra
- alvenaria de bloco de cimento
- isolamento térmico
- madeira
- betonilha
- telha

LIMITES
- limite propriedade

ÁREAS
- permeável - jardim
- permeável - agrícola
- impermeável - calçada madeirense
- impermeável - betonilha

N

0 1 2 5 m

TABELA DE ÁREAS

| | REF | DESIGNAÇÃO | ÁREA (m²) | PÉ-DIREITO (m) |
|---|---|---|---|---|
| PISO 00 | 01 | arrecadação | 25,98 m² | 2.37 m |
| | 02 | armazém agrícola | 14,20 m² | 1.96 m |
| | 03 | despensa | 16,12 m² | 2.52 m |
| | 04 | cozinha | 19,92 m² | 2.52 m |
| | 05 | sala TV | 11,71 m² | 2.52 m |
| | 06 | sala de estar | 32,45 m² | 2.42 m |
| | 07 | sala de leitura | 21,11 m² | 2.52 m |
| | 08 | inst. sanitária | 03,84 m² | 2.52 m |
| | 09 | lavandaria | 01,62 m² | 2.52 m |

| | REF | DESIGNAÇÃO | ÁREA (m²) | PÉ-DIREITO (m) |
|---|---|---|---|---|
| PISO 01 | 10 | escritório | 09,43 m² | 2.93 m |
| | 11 | cozinha | 06,77 m² | 2.93 m |
| | 12 | inst. sanitária | 04,68 m² | 2.93 m |
| | 13 | circulação | 15,38 m² | 2.93 m |
| | 14 | sala de estar | 21,13 m² | 2.93 m |
| | 15 | quarto | 07,90 m² | 2.93 m |
| | 16 | quarto | 10,94 m² | 2.93 m |
| | 17 | despensa | 09,38 m² | 2.66 m |
| | 18 | lavandaria | 06,27 m² | 2.66 m |
| | 19 | sala de jantar | 18,94 m² | 2.66 m |

| | REF | DESIGNAÇÃO | ÁREA (m²) | PÉ-DIREITO (m) |
|---|---|---|---|---|
| PISO 01 | 20 | varanda | 73,76 m² | — |
| | 21 | quarto | 12,18 m² | 2.93 m |
| | 22 | quarto | 06,84 m² | 2.93 m |
| | 23 | inst. sanitária | 03,84 m² | 2.93 m |
| | 24 | circulação | 15,08 m² | 2.93 m |
| | 25 | inst. sanitária | 03,42 m² | 2.93 m |
| | 26 | quarto | 11,64 m² | 2.93 m |

LISTA DE MATERIAIS

a. telha do tipo 'marselha'
b. frisos e cantarias em reboco pintado na cor cinza
c. paredes pintadas na cor amarela - "casca de ovo"
d. tapa-sol em madeira maciça na cor verde
e. caixilharia em madeira maciça na cor branca
f. caixilharia de alumínio
g. porta de madeira maciça na cor verde
h. porta de madeira maciça com envidraçado à cor natural
i. guarda metálica em perfil tubular na cor verde
j. muro em alvenaria de bloco de cimento
k. muro de pedra aparelhada à vista
l. portão metálico na cor verde


archipelago atelier


legalização de moradia bifamiliar

linda jardim

estrada dos marmeleiros 93, funchal

amílcar nunes, arq.

legalização existente

planta rés-do-chão 1.100

outubro 2022 00

A03

A3

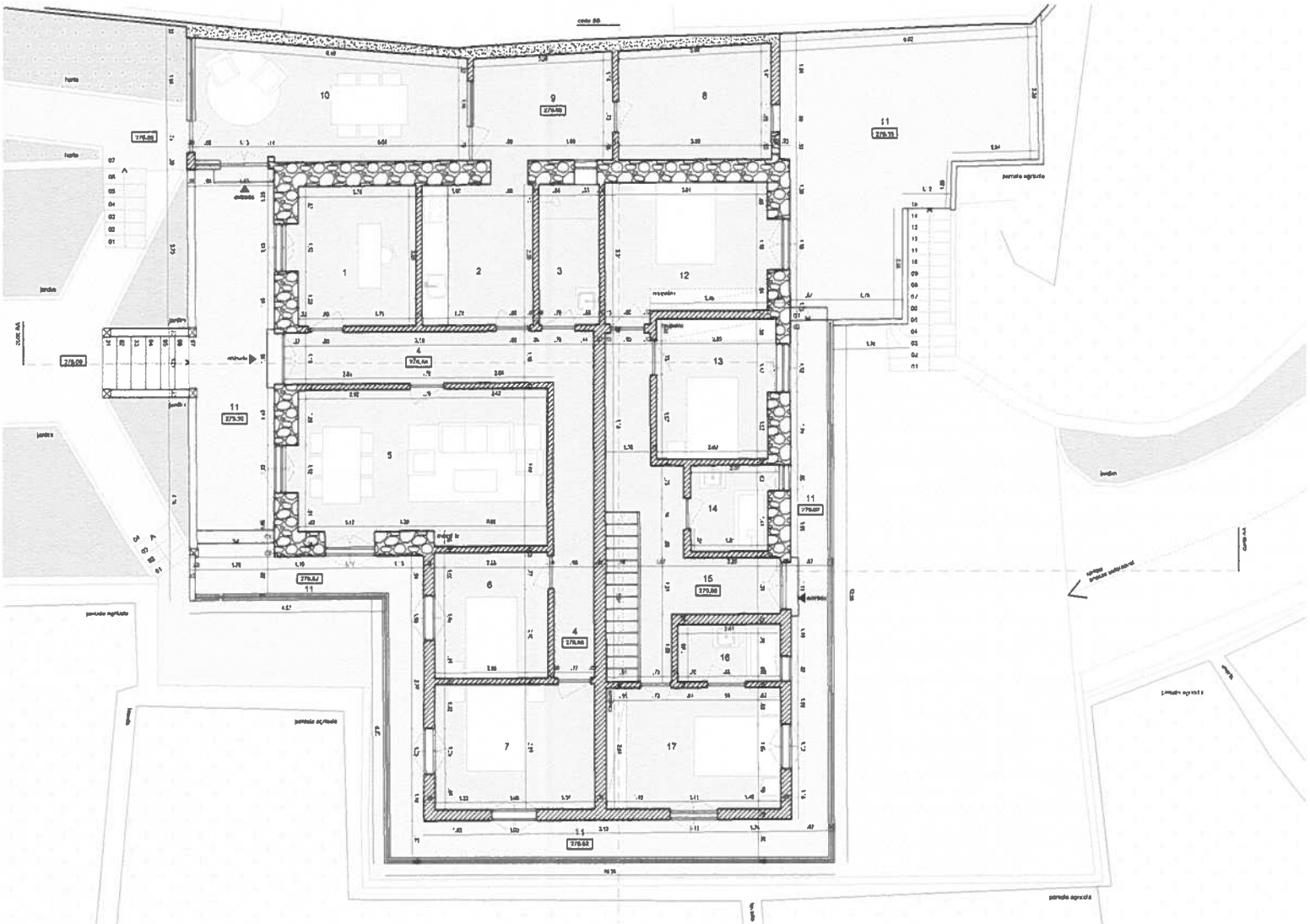

TABELA DE ÁREAS

| | REF | DESIGNAÇÃO | ÁREA (m²) | PÉ-DIREITO (m) |
|---|---|---|---|---|
| PISO 00 | 01 | arrecadação | 25,98 m² | 2.37 m |
| | 02 | armazém agrícola | 14,20 m² | 1.96 m |
| | 03 | despensa | 16,12 m² | 2.52 m |
| | 04 | cozinha | 19,92 m² | 2.52 m |
| | 05 | sala TV | 11,71 m² | 2.52 m |
| | 06 | sala de estar | 32,45 m² | 2.42 m |
| | 07 | sala de leitura | 21,11 m² | 2.52 m |
| | 08 | inst. sanitária | 03,84 m² | 2.52 m |
| | 09 | lavandaria | 01,62 m² | 2.52 m |

| | REF | DESIGNAÇÃO | ÁREA (m²) | PÉ-DIREITO (m) |
|---|---|---|---|---|
| PISO 01 | 10 | escritório | 09,43 m² | 2.93 m |
| | 11 | cozinha | 08,77 m² | 2.93 m |
| | 12 | inst. sanitária | 04,68 m² | 2.93 m |
| | 13 | circulação | 15,39 m² | 2.93 m |
| | 14 | sala de estar | 21,13 m² | 2.93 m |
| | 15 | quarto | 07,90 m² | 2.93 m |
| | 16 | quarto | 10,94 m² | 2.93 m |
| | 17 | despensa | 09,38 m² | 2.66 m |
| | 18 | lavandaria | 08,27 m² | 2.66 m |
| | 19 | sala de jantar | 18,94 m² | 2.66 m |

| | REF | DESIGNAÇÃO | ÁREA (m²) | PÉ-DIREITO (m) |
|---|---|---|---|---|
| PISO 01 | 20 | varanda | 73,78 m² | — |
| | 21 | quarto | 12,18 m² | 2.93 m |
| | 22 | quarto | 08,64 m² | 2.93 m |
| | 23 | inst. sanitária | 03,64 m² | 2.93 m |
| | 24 | circulação | 15,08 m² | 2.93 m |
| | 25 | inst. sanitária | 03,42 m² | 2.93 m |
| | 26 | quarto | 11,64 m² | 2.93 m |

LISTA DE MATERIAIS

a. telha do tipo 'marselha'
b. frisos e cantarias em reboco pintado na cor cinza
c. paredes pintadas na cor amarela - "casca de ovo"
d. tapa-sol em madeira maciça na cor verde
e. caixilharia em madeira maciça na cor branca
f. caixilharia de alumínio
g. porta de madeira maciça na cor verde
h. porta de madeira maciça com envidraçado à cor natural
i. guarda metálica em perfil tubular na cor verde
j. muro em alvenaria de bloco de cimento
k. muro de pedra aparelhada à vista
l. portão metálico na cor verde

LEGENDA

MATERIAIS
- betão armado
- alvenaria de pedra
- alvenaria de bloco de cimento
- isolamento térmico
- madeira
- betonilha
- telha

LIMITES
- limite propriedade

ÁREAS
- permeável - jardim
- permeável - agrícola
- impermeável - calçada madeirense
- impermeável - betonilha

N

0 1 2 5 m


archipelago atelier


legalização de moradia bifamiliar

linda jardim

estrada dos marmeleiros 93, funchal

amílcar nunes, arq.

legalização existente

planta piso 01 1.100

outubro 2022 00

A04

A2

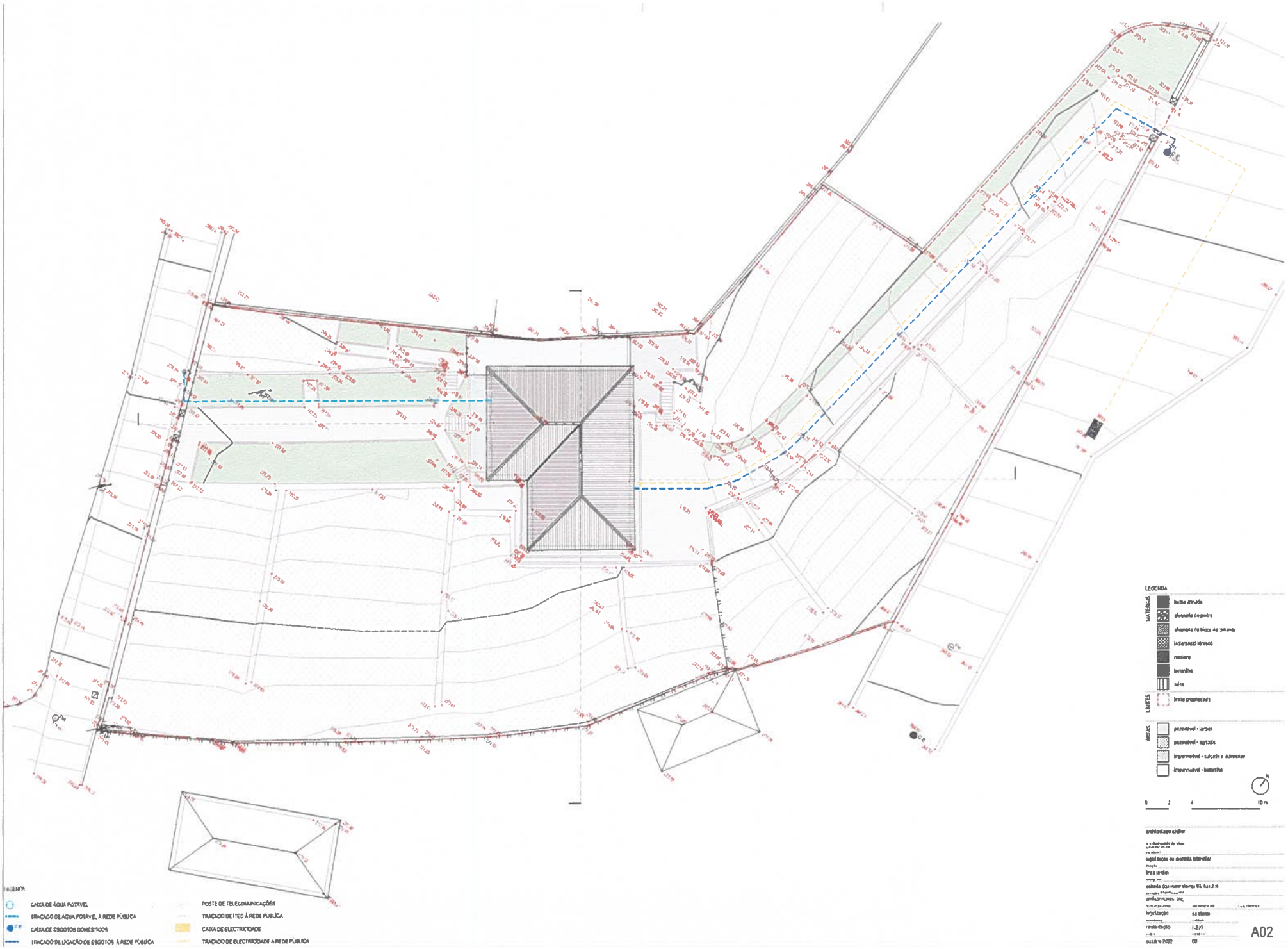
LEGENDA
MATERIAIS
betão armado
alvenaria de pedra
alvenaria de tijolo de barro
ladrilhado hidraulico
madeira
betonilha
telha
LIMITES
linha propriedade
ÁREAS
permeável - jardim
permeável - agricola
impermeável - calçada e arruamento
impermeável - betonilha
N
0 2 4 10 m
arquitectura cadlar
legislação de acordo bilandar
lirca jardim
estrada dos vinte alamos 93, 4.1.2.14
arquitectura
legislação
1:200
implantação
1:2.21
outubro 2022
00
A02
CAIXA DE ÁGUA POTÁVEL
TRAÇADO DE ÁGUA POTÁVEL À REDE PÚBLICA
CAIXA DE ESGOTOS DOMESTICOS
TRAÇADO DE LIGAÇÃO DE ESGOTOS À REDE PÚBLICA
POSTE DE TELECOMUNICAÇÕES
TRAÇADO DE ITED À REDE PÚBLICA
CAIXA DE ELECTRICIDADE
TRAÇADO DE ELECTRICIDADE A REDE PÚBLICA

A3

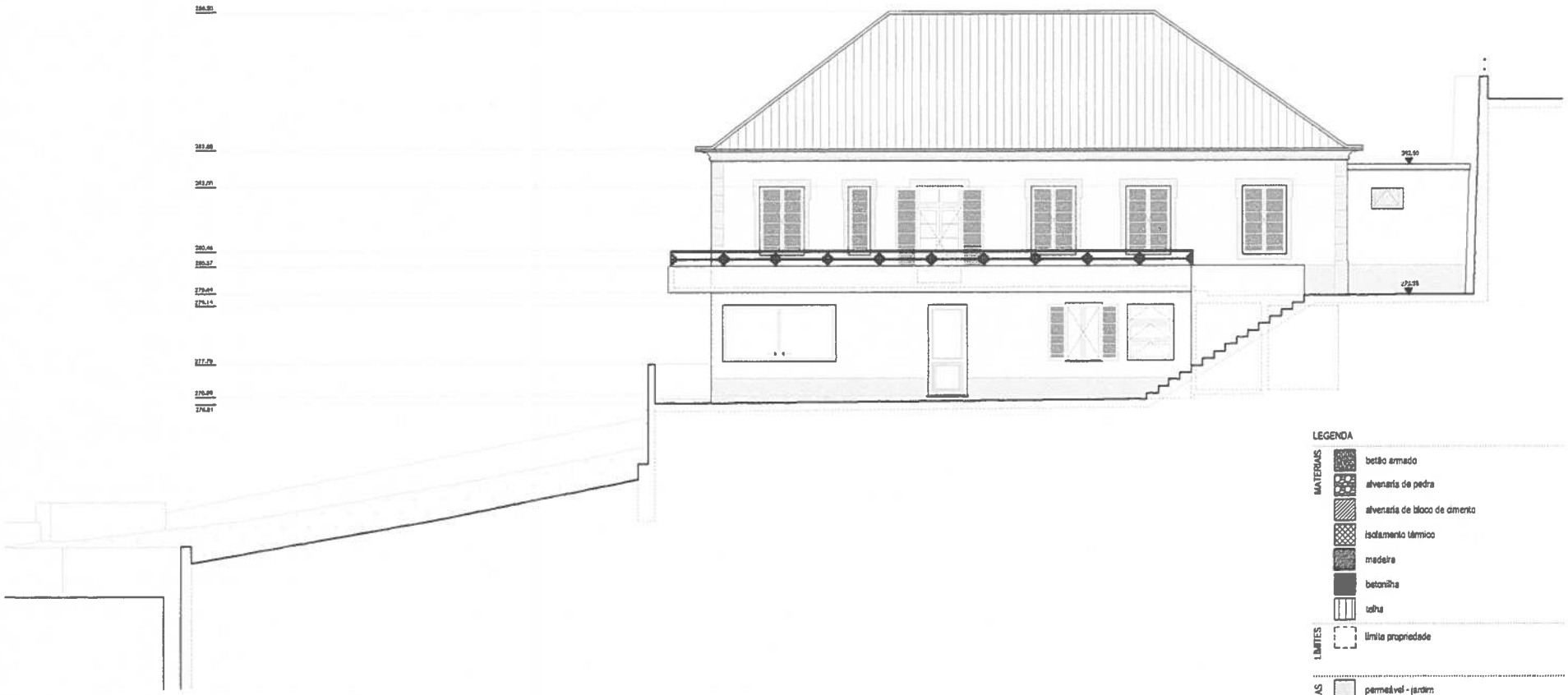


LEGENDA

MATERIAIS
- betão armado
- alvenaria de pedra
- alvenaria de bloco de cimento
- isolamento térmico
- madeira
- betonilha
- telha

LIMITES
- limite propriedade

ÁREAS
- permeável - jardim
- permeável - agrícola
- impermeável - calçada madeirense
- impermeável - betonilha

N

0 1 2 5 m

TABELA DE ÁREAS

| | REF | DESIGNAÇÃO | ÁREA (m²) | PÉ-DIREITO (m) |
|---|---|---|---|---|
| PISO 00 | 01 | arrecadação | 25,98 m² | 2.37 m |
| | 02 | armazém agrícola | 14,20 m² | 1.96 m |
| | 03 | despensa | 16,12 m² | 2.52 m |
| | 04 | cozinha | 19,92 m² | 2.52 m |
| | 05 | sala TV | 11,71 m² | 2.52 m |
| | 06 | sala de estar | 32,45 m² | 2.42 m |
| | 07 | sala de leitura | 21,11 m² | 2.52 m |
| | 08 | inst. sanitária | 03,84 m² | 2.52 m |
| | 09 | lavandaria | 01,62 m² | 2.52 m |

| | REF | DESIGNAÇÃO | ÁREA (m²) | PÉ-DIREITO (m) |
|---|---|---|---|---|
| PISO 01 | 10 | escritório | 09,43 m² | 2.93 m |
| | 11 | cozinha | 06,77 m² | 2.93 m |
| | 12 | inst. sanitária | 04,68 m² | 2.93 m |
| | 13 | circulação | 15,39 m² | 2.93 m |
| | 14 | sala de estar | 21,13 m² | 2.93 m |
| | 15 | quarto | 07,90 m² | 2.93 m |
| | 16 | quarto | 10,94 m² | 2.93 m |
| | 17 | despensa | 09,38 m² | 2.66 m |
| | 18 | lavandaria | 06,27 m² | 2.66 m |
| | 19 | sala de jantar | 16,94 m² | 2.66 m |

| | REF | DESIGNAÇÃO | ÁREA (m²) | PÉ-DIREITO (m) |
|---|---|---|---|---|
| PISO 01 | 20 | varanda | 73,78 m² | — |
| | 21 | quarto | 12,18 m² | 2.93 m |
| | 22 | quarto | 08,84 m² | 2.93 m |
| | 23 | inst. sanitária | 03,84 m² | 2.93 m |
| | 24 | circulação | 15,08 m² | 2.93 m |
| | 25 | inst. sanitária | 03,42 m² | 2.93 m |
| | 26 | quarto | 11,64 m² | 2.93 m |

LISTA DE MATERIAIS

a. telha do tipo 'marselha'
b. frisos e cantarias em reboco pintado na cor cinza
c. paredes pintadas na cor amarela - "casca de ovo"
d. tapa-sol em madeira maciça na cor verde
e. caixilharia em madeira maciça na cor branca
f. caixilharia de alumínio
g. porta de madeira maciça na cor verde
h. porta de madeira maciça com envidraçado à cor natural
i. guarda metálica em perfil tubular na cor verde
j. muro em alvenaria de bloco de cimento
k. muro de pedra aparelhada à vista
l. portão metálico na cor verde

archipelago atelier
[illegible]

legalização de moradia bifamiliar

linda jardim

estrada dos marmeleiros 93, funchal

amílcar nunes, arq.

| | |
|---|---|
| legalização | existente |
| alçado este | 1.100 |
| outubro 2022 | 00 |

A06

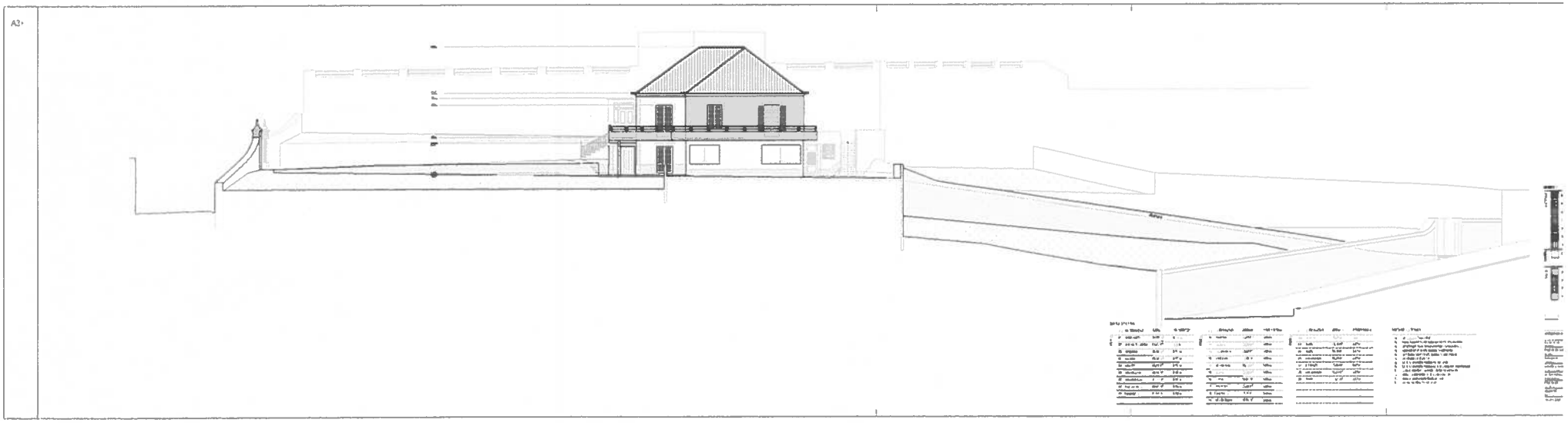

A07

A3+

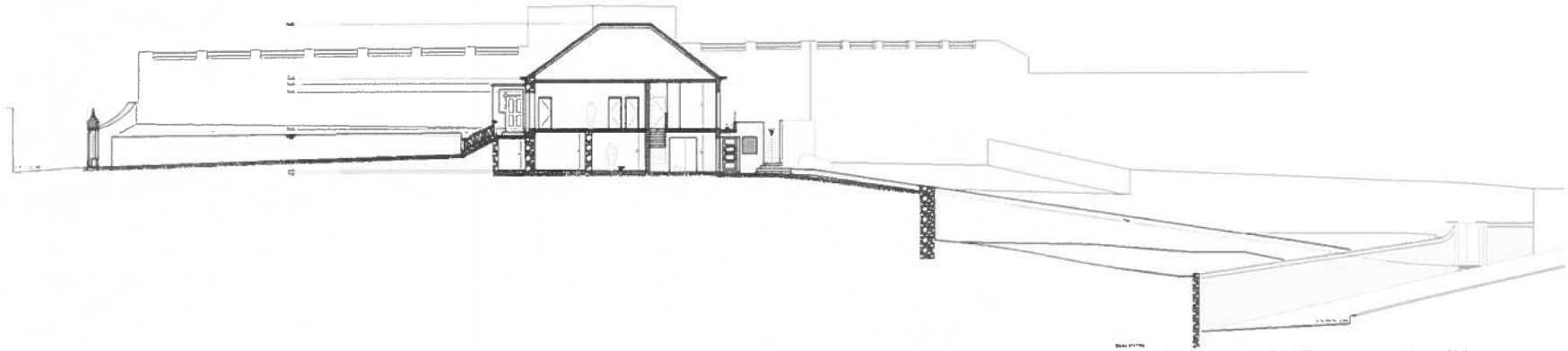

A09

A3

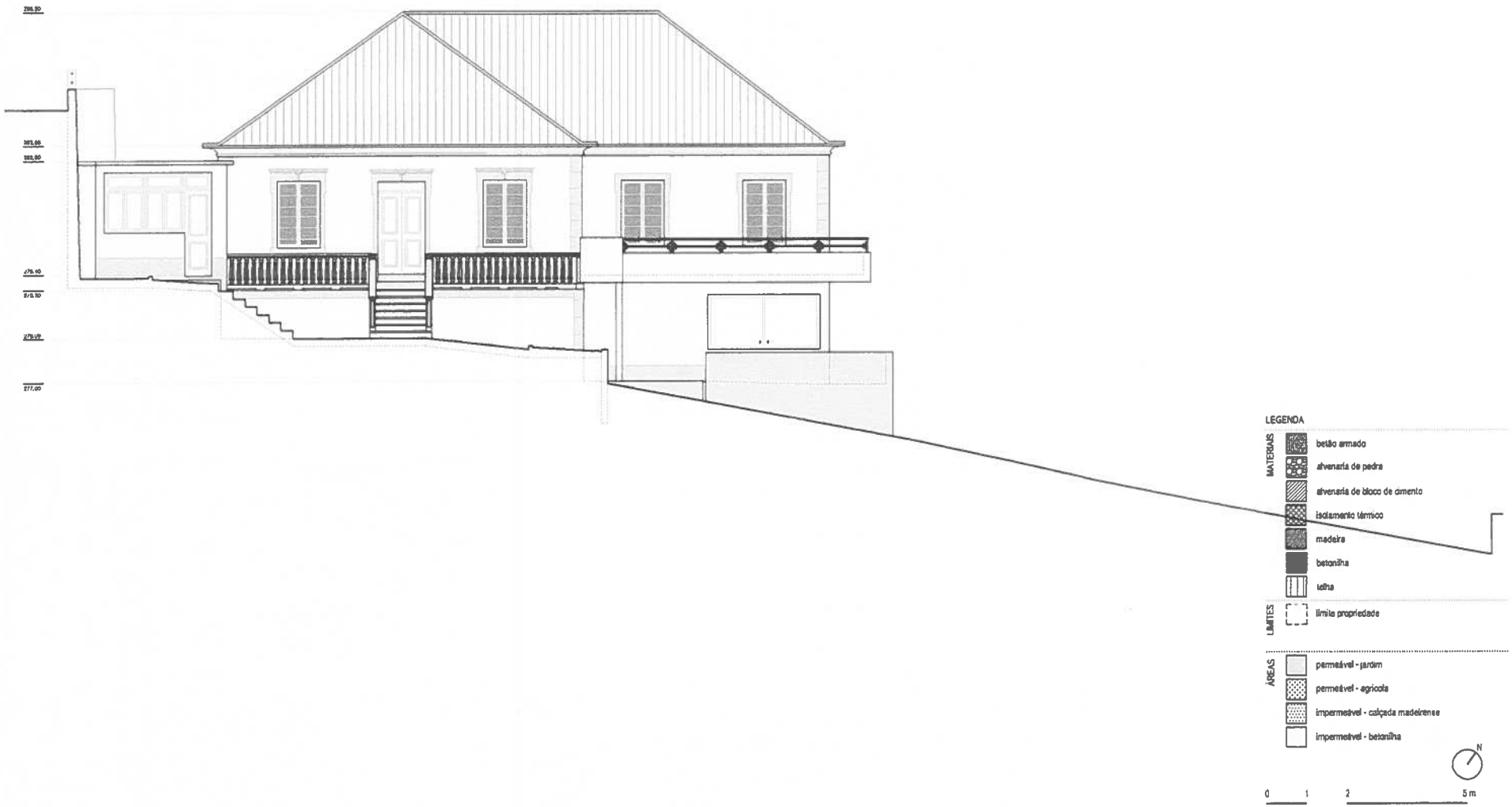


TABELA DE ÁREAS

| | REF | DESIGNAÇÃO | ÁREA (m²) | PÉ-DIREITO (m) |
|---|---|---|---|---|
| PISO 00 | 01 | arrecadação | 25,98 m² | 2.37 m |
| | 02 | armazém agrícola | 14,20 m² | 1.96 m |
| | 03 | despensa | 16,12 m² | 2.52 m |
| | 04 | cozinha | 19,92 m² | 2.52 m |
| | 05 | sala TV | 11,71 m² | 2.52 m |
| | 06 | sala de estar | 32,45 m² | 2.42 m |
| | 07 | sala de leitura | 21,11 m² | 2.52 m |
| | 08 | inst. sanitária | 03,84 m² | 2.52 m |
| | 09 | lavandaria | 01,62 m² | 2.52 m |

| | REF | DESIGNAÇÃO | ÁREA (m²) | PÉ-DIREITO (m) |
|---|---|---|---|---|
| PISO 01 | 10 | escritório | 09,43 m² | 2.93 m |
| | 11 | cozinha | 06,77 m² | 2.93 m |
| | 12 | inst. sanitária | 04,68 m² | 2.93 m |
| | 13 | circulação | 15,39 m² | 2.93 m |
| | 14 | sala de estar | 21,13 m² | 2.93 m |
| | 15 | quarto | 07,90 m² | 2.93 m |
| | 16 | quarto | 10,94 m² | 2.93 m |
| | 17 | despensa | 09,38 m² | 2.66 m |
| | 18 | lavandaria | 08,27 m² | 2.66 m |
| | 19 | sala de jantar | 16,94 m² | 2.66 m |

| | REF | DESIGNAÇÃO | ÁREA (m²) | PÉ-DIREITO (m) |
|---|---|---|---|---|
| PISO 01 | 20 | varanda | 73,78 m² | — |
| | 21 | quarto | 12,18 m² | 2.93 m |
| | 22 | quarto | 08,64 m² | 2.93 m |
| | 23 | inst. sanitária | 03,84 m² | 2.93 m |
| | 24 | circulação | 15,06 m² | 2.93 m |
| | 25 | inst. sanitária | 03,42 m² | 2.93 m |
| | 26 | quarto | 11,64 m² | 2.93 m |

LISTA DE MATERIAIS

a. telha do tipo 'marselha'
b. frisos e cantarias em reboco pintado na cor cinza
c. paredes pintadas na cor amarela - "casca de ovo"
d. tapa-sol em madeira maciça na cor verde
e. caixilharia em madeira maciça na cor branca
f. caixilharia de alumínio
g. porta de madeira maciça na cor verde
h. porta de madeira maciça com envidraçado à cor natural
i. guarda metálica em perfil tubular na cor verde
j. muro em alvenaria de bloco de cimento
k. muro de pedra aparelhada à vista
l. portão metálico na cor verde


archipelago atelier


legalização de moradia bifamiliar

linda jardim

estrada dos marmeleiros 93, funchal

amilcar nunes, arq

| | |
|---|---|
| legalização | existente |
| alçado oeste | 1.100 |
| outubro 2022 | 00 |

A08

A4

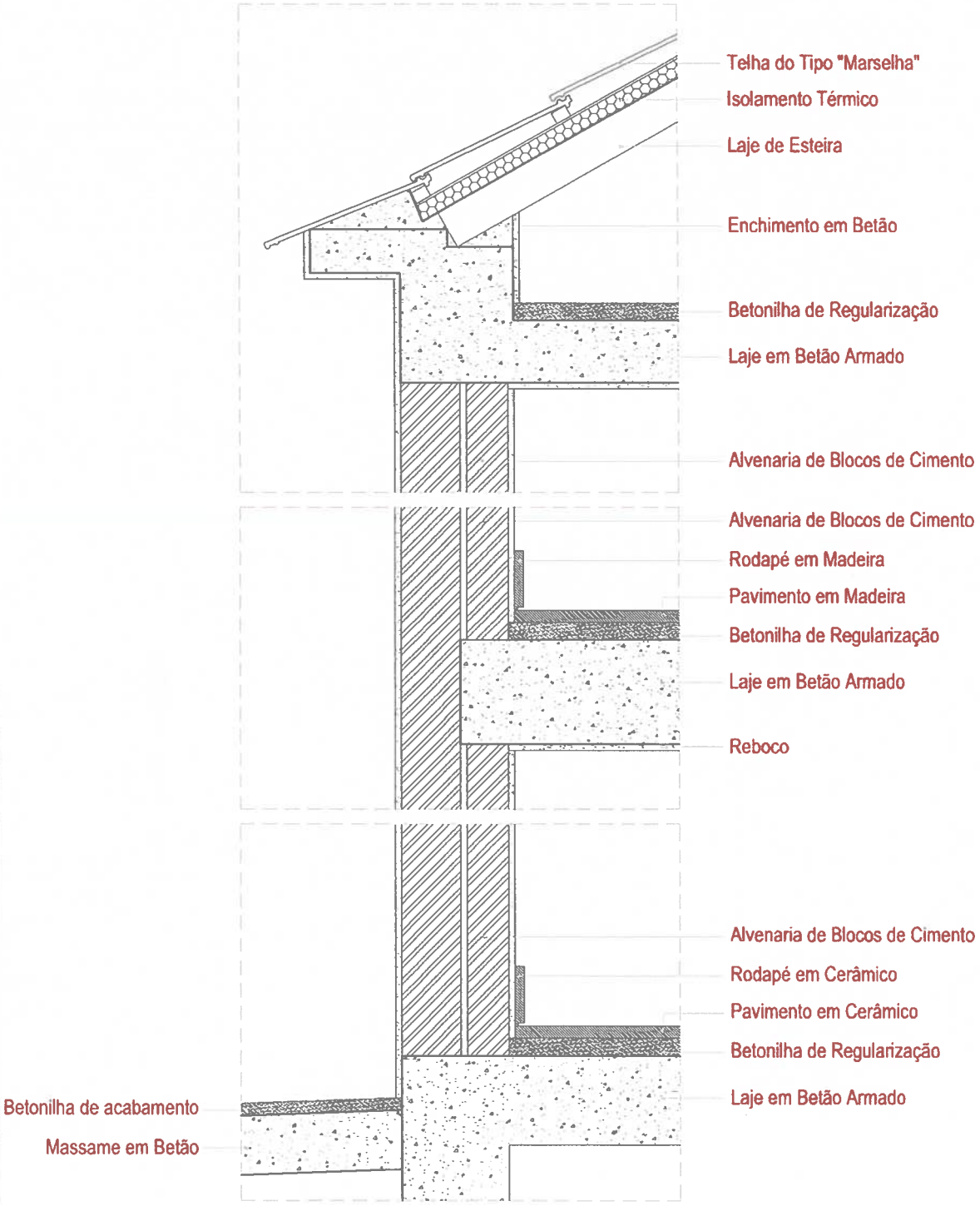


0 0.1 0.2 0.5 m

**archipelago atelier**

legalização de moradia bifamiliar

linda jardim

estrada dos marmeleiros 93, funchal

amilcar nunes, arq.

legalização | existente

porm. construtivo | 1.10

A11

A3

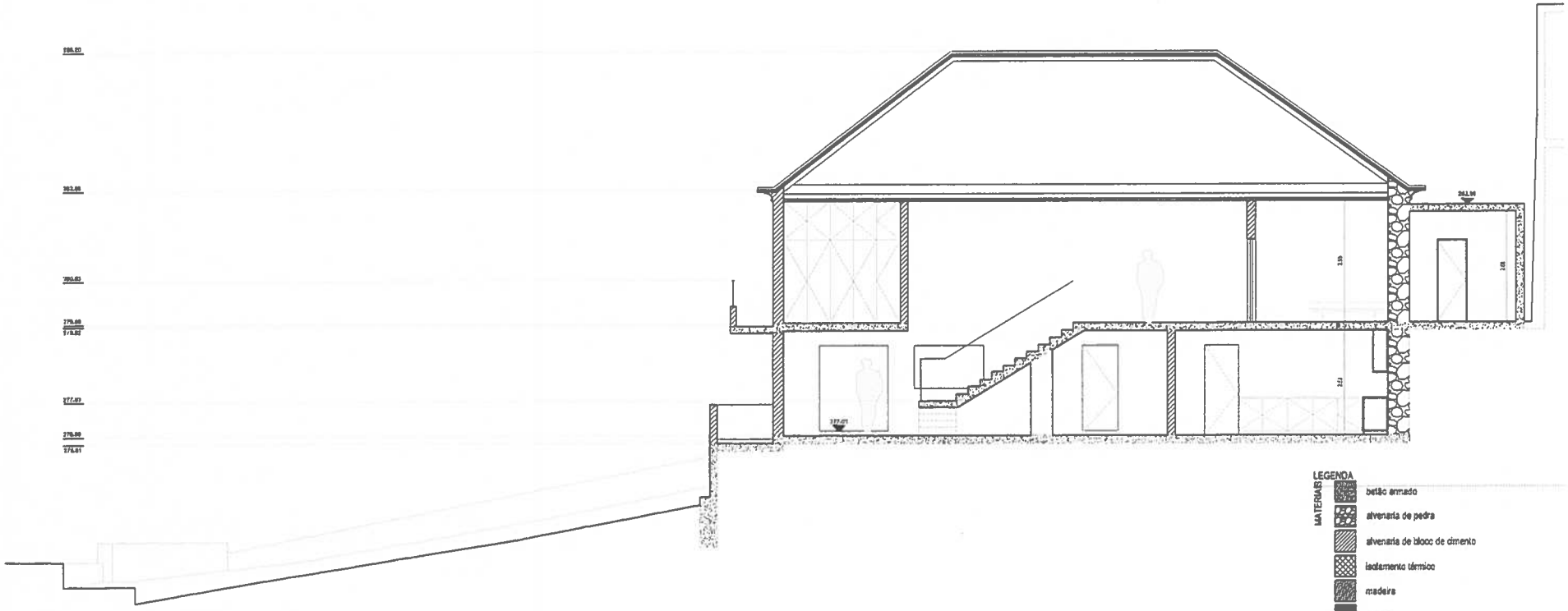

LEGENDA

MATERIAIS
- betão armado
- alvenaria de pedra
- alvenaria de bloco de cimento
- isolamento térmico
- madeira
- betonilha
- telha

LIMITES
- limite propriedade

ÁREAS
- permeável - jardim
- permeável - agrícola
- impermeável - calçada madeirense
- impermeável - betonilha

0 2 4 10 m

TABELA DE ÁREAS

| | REF | DESIGNAÇÃO | ÁREA (m²) | PÉ-DIREITO (m) |
|---|---|---|---|---|
| PISO 00 | 01 | arrecadação | 25,98 m² | 2.37 m |
| | 02 | armazém agrícola | 14,20 m² | 1.96 m |
| | 03 | despensa | 16,12 m² | 2.52 m |
| | 04 | cozinha | 19,92 m² | 2.52 m |
| | 05 | sala TV | 11,71 m² | 2.52 m |
| | 06 | sala de estar | 32,45 m² | 2.42 m |
| | 07 | sala de leitura | 21,11 m² | 2.52 m |
| | 08 | inst. sanitária | 03,84 m² | 2.52 m |
| | 09 | lavandaria | 01,62 m² | 2.52 m |

| | REF | DESIGNAÇÃO | ÁREA (m²) | PÉ-DIREITO (m) |
|---|---|---|---|---|
| PISO 01 | 10 | escritório | 09,43 m² | 2.93 m |
| | 11 | cozinha | 08,77 m² | 2.93 m |
| | 12 | inst. sanitária | 04,68 m² | 2.93 m |
| | 13 | circulação | 15,39 m² | 2.93 m |
| | 14 | sala de estar | 21,13 m² | 2.93 m |
| | 15 | quarto | 07,90 m² | 2.93 m |
| | 16 | quarto | 10,94 m² | 2.93 m |
| | 17 | despensa | 09,38 m² | 2.66 m |
| | 18 | lavandaria | 08,27 m² | 2.66 m |
| | 19 | sala de jantar | 18,94 m² | 2.66 m |

| | REF | DESIGNAÇÃO | ÁREA (m²) | PÉ-DIREITO (m) |
|---|---|---|---|---|
| PISO 01 | 20 | varanda | 73,78 m² | — |
| | 21 | quarto | 12,18 m² | 2.93 m |
| | 22 | quarto | 08,84 m² | 2.93 m |
| | 23 | inst. sanitária | 03,84 m² | 2.93 m |
| | 24 | circulação | 15,08 m² | 2.93 m |
| | 25 | inst. sanitária | 03,42 m² | 2.93 m |
| | 26 | quarto | 11,64 m² | 2.93 m |

LISTA DE MATERIAIS

a. telha do tipo 'marselha'
b. frisos e cantarias em reboco pintado na cor cinza
c. paredes pintadas na cor amarela - "casca de ovo"
d. tapa-sol em madeira maciça na cor verde
e. caixilharia em madeira maciça na cor branca
f. caixilharia de alumínio
g. porta de madeira maciça na cor verde
h. porta de madeira maciça com envidraçado à cor natural
i. guarda metálica em perfil tubular na cor verde
j. muro em alvenaria de bloco de cimento
k. muro de pedra aparelhada à vista
l. portão metálico na cor verde

archipelago atelier

legalização de moradia bifamiliar

linda jardim

estrada dos marmeleiros 93, funchal

amilcar nunes, arq.

| | |
|---|---|
| legalização | existente |
| corte BB | 1.100 |
| outubro 2022 | 00 |

A10

A3

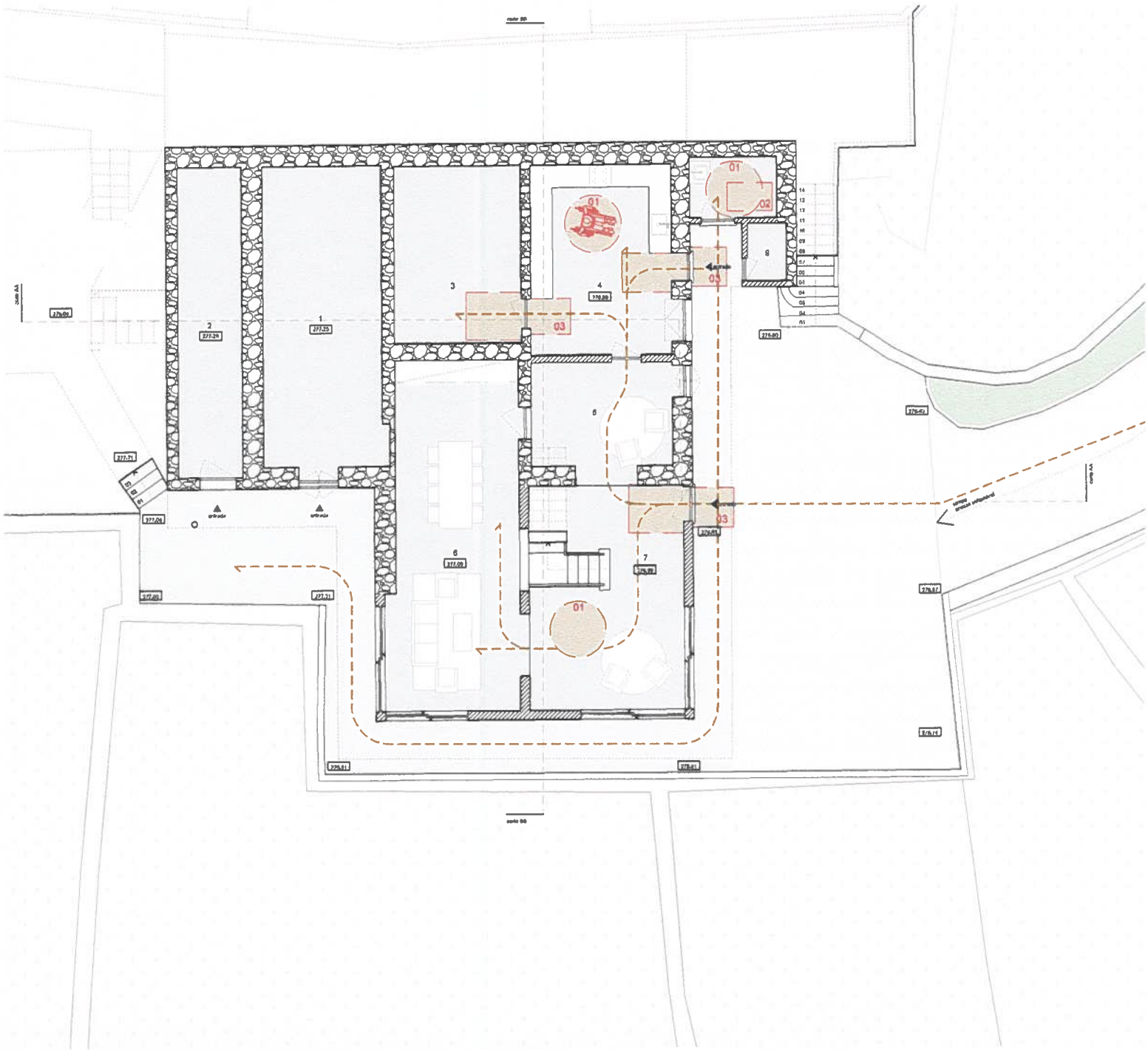


archipelago atelier

legalização de moradia bifamiliar

linda jardim

estrada dos marmeleiros 93, funchal

amilcar nunes, arq.

| | |
|---|---|
| legalização | acessibilidades |
| planta rés-do-chão | 1.100 |
| outubro 2022 | 00 |

AC01

A3

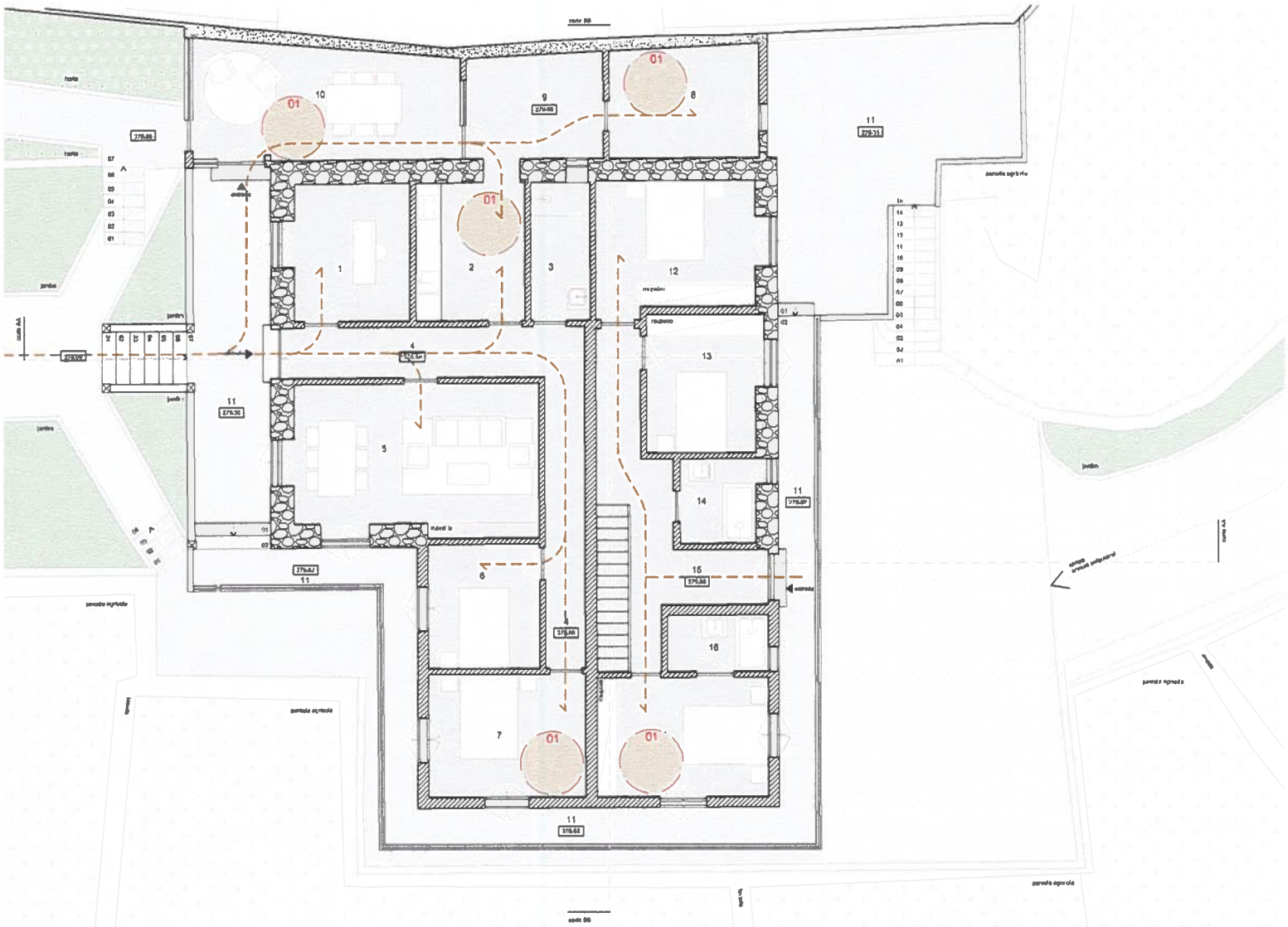


archipelago atelier

legalização de moradia bifamiliar

linda jardim

estrada dos marmeleiros 93, funchal

amílcar nunes, arq.

| | |
|---|---|
| legalização | acessibilidades |
| planta piso 01 | 1.100 |
| outubro 2022 | 00 |

AC02