

ÁREA TOTAL  
a: 45,78 m<sup>2</sup>

1.2  
INST. SANITÁRIA  
a: 2,16 m<sup>2</sup>

1.1  
E. COMERCIAL  
a: 43,62m<sup>2</sup>

Procedimento:  
**LEVANTAMENTO ARQUITETÓNICO**  
Frações:  
**RUA DA VERÓNICA Nº 5-7-9 - R/C, 1100-005 LISBOA**

requerente:  
**JOÃO AUGUSTO PEDRO**

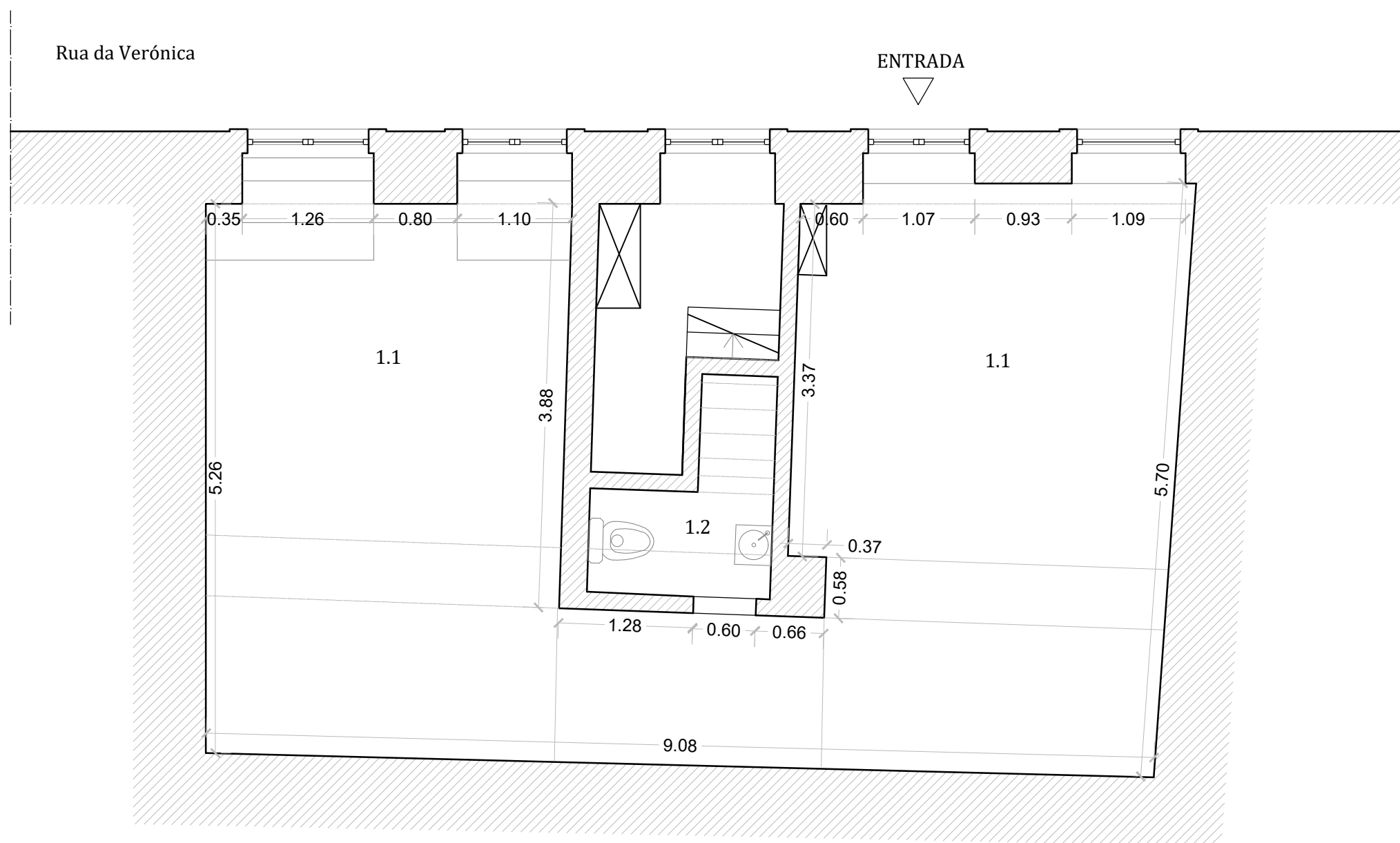

procedimento:  
**LEVANTAMENTO ARQUITETÓNICO**

designação:  
**PLANTA  
GERAL**  
Construído

capítulo:  
**1.0 \_ PRÉ-EXISTÊNCIA**

escala: 1/50  
folha:  
data: 2026-01-28

**1.00**