



Município de Faro

Nº Emissão:

Data: 21/01/2025

Escala: 1/10000



Planta de Enquadramento

Área de pretensão delimitada a vermelho pelo requerente

Sistema de Coordenadas:
ETRS89 TM06
Elipsoide: GRS80
Projeção: Transversa de Mercator
Código EPSG: 3763

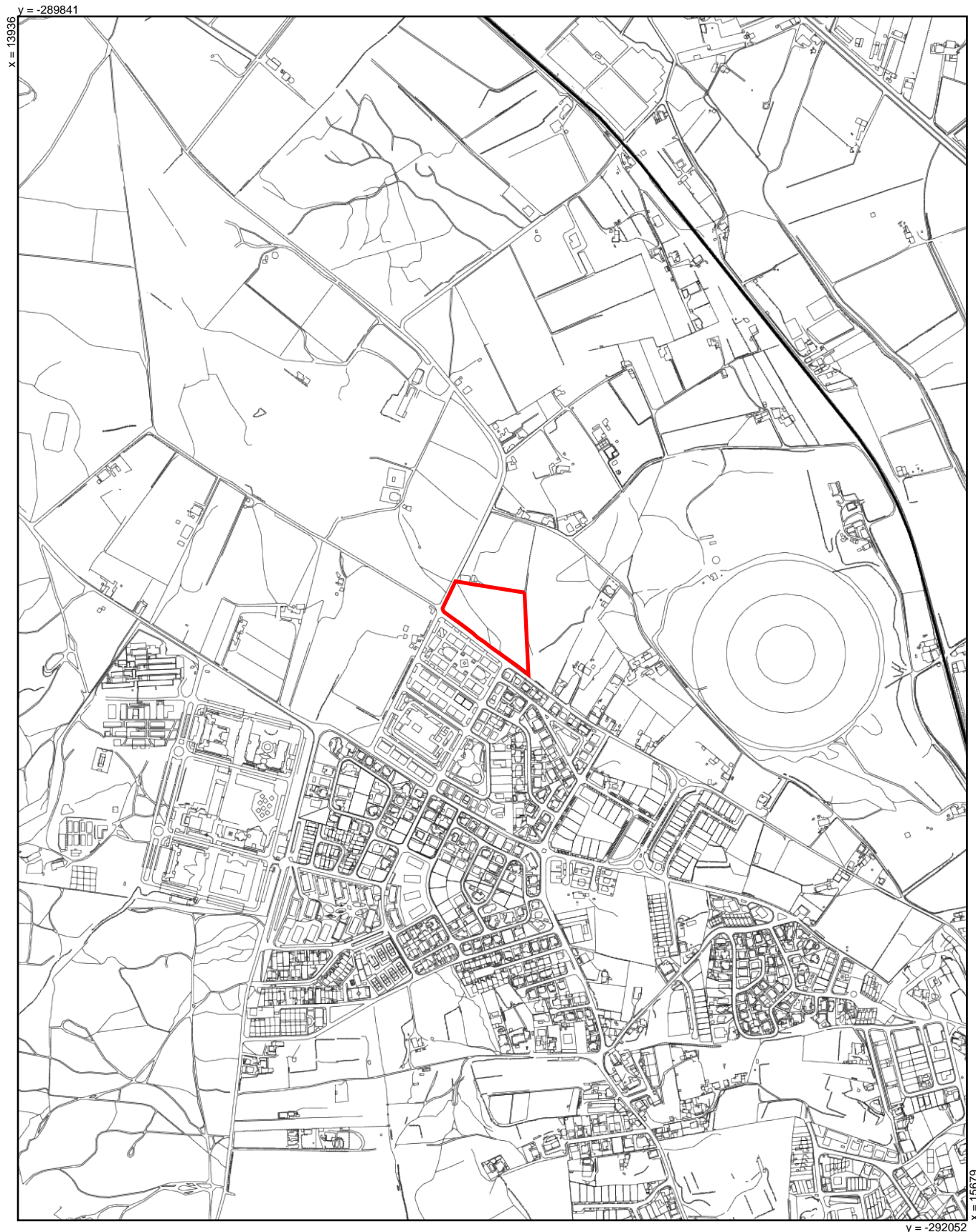



Município de Faro

Nº Emissão: 1891/2025

Data: 21/01/2025

Escala: 1/2000



Planta de Localização à escala 1:2000

Área de pretensão delimitada pelo requerente

Sistema de Coordenadas:

ETRS89 TM06

Elipsoide: GRS80

Projeção: Transversa de Mercator

Código EPSG: 3763

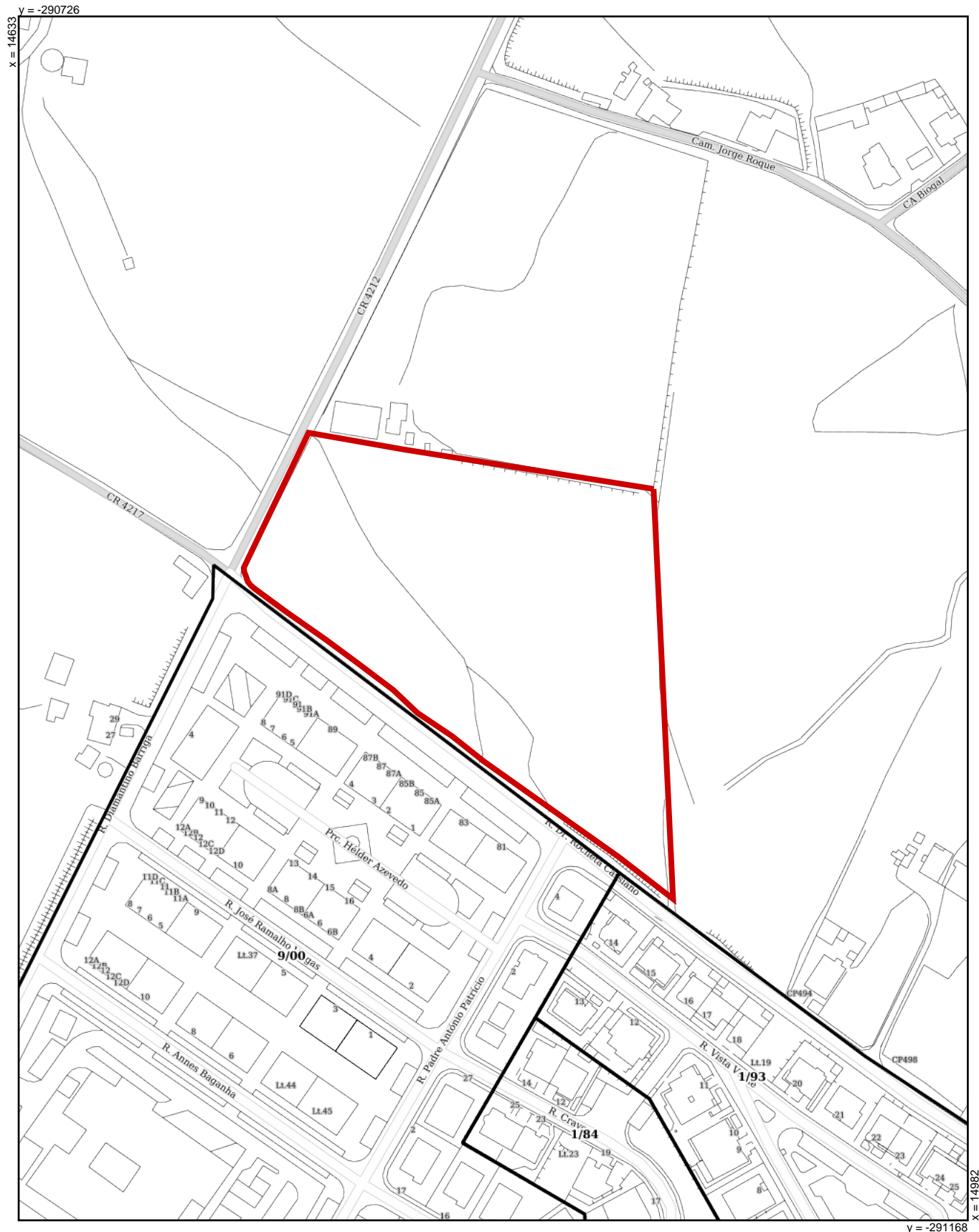



Município de Faro

Nº Emissão:

Data: 21/01/2025

Escala: 1/1000



Planta de Localização à escala 1:1000

Área de pretensão delimitada pelo requerente

Sistema de Coordenadas:

ETRS89 TM06

Elipsoide: GRS80

Projeção: Transversa de Mercator

Código EPSG: 3763

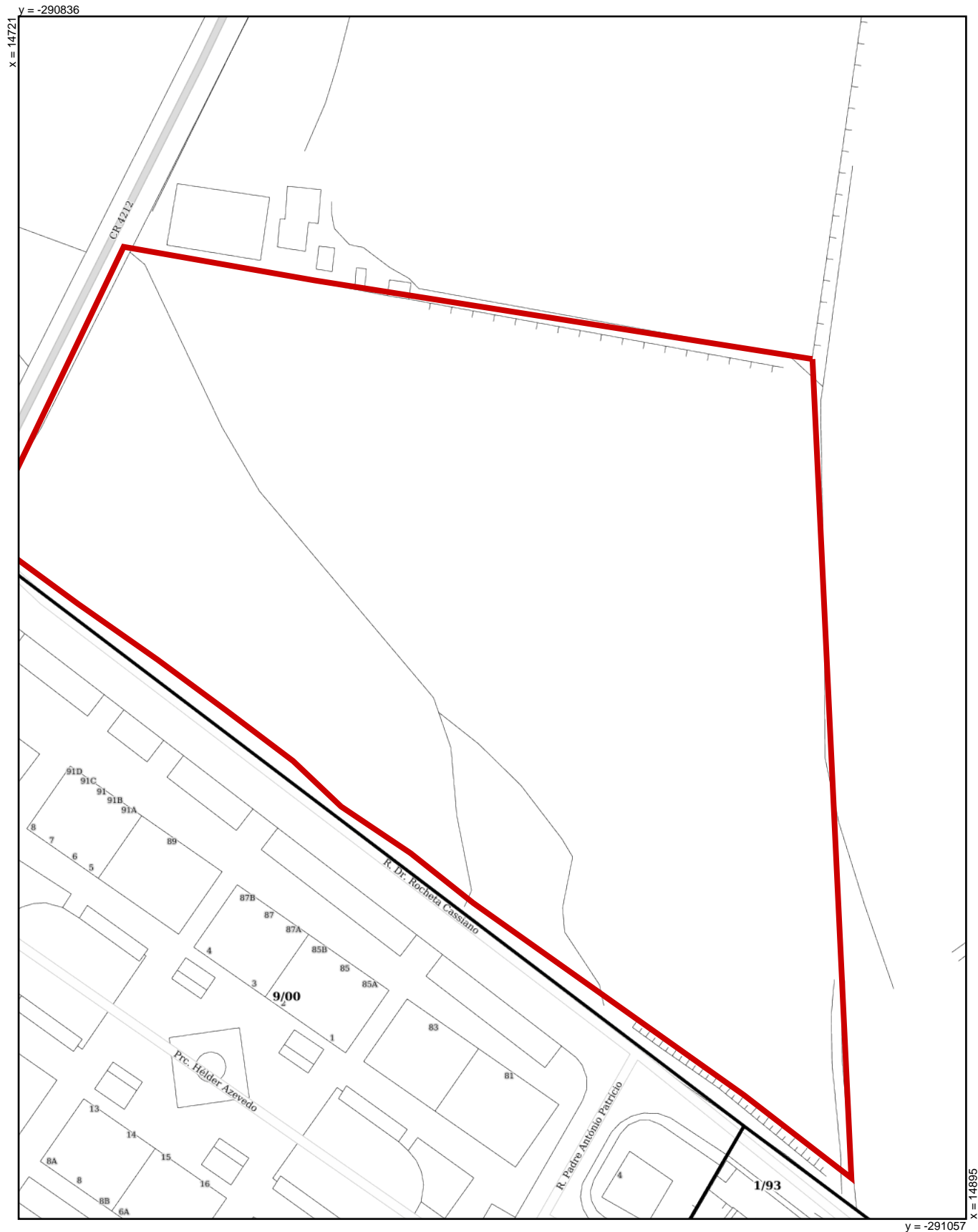



Município de Faro

Plano Diretor Municipal

Nº Emissão:

Data: 21/01/2025

Escala: 1/25000



1.1 PO - Modelo de Organização do Território

Sistema de Coordenadas:
ETRS89 TM06
Elipsoide: GRS80
Projeção: Transversa de Mercator
Código EPSG: 3763

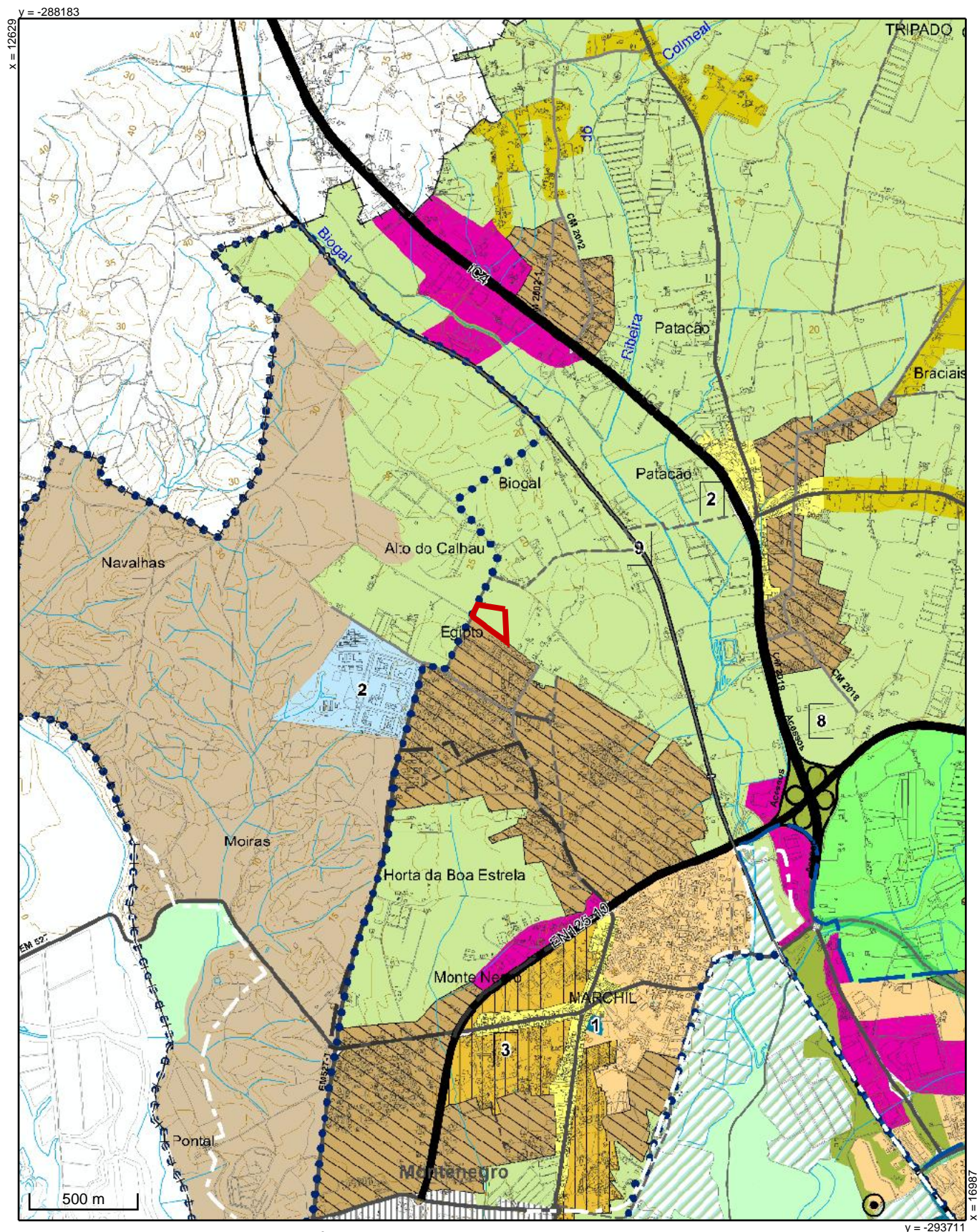

Área de pretensão delimitada pelo requerente

PLANO DIRETOR MUNICIPAL

PLANTA DE ORDENAMENTO: MODELO DE ORGANIZAÇÃO DO TERRITÓRIO

Legenda

SOLO RÚSTICO

ESPAÇOS AGRÍCOLAS

PRODUÇÃO

OUTROS ESPAÇOS AGRÍCOLAS - PARQUE AGRO-URBANO

ESPAÇOS FLORESTAIS DE CONSERVAÇÃO - PROTEÇÃO PARCIAL

ESPAÇOS DE ATIVIDADES INDUSTRIAIS

ESPAÇOS NATURAIS E PAISAGÍSTICOS - ÁREA COSTEIRA E LAGUNAR TERRESTRE

PROTEÇÃO TOTAL

PROTEÇÃO PARCIAL I

PROTEÇÃO PARCIAL II

ESPAÇOS CULTURAIS - PARQUE DE MILREU/ESTOI

ESPAÇOS DESTINADOS A EQUIPAMENTOS E OUTRAS OCUPAÇÕES

CENTRO DE ATIVIDADES AO AR LIVRE D. LEONOR

AGLOMERADOS LAGUNARES

ÁREAS DE EDIFICAÇÃO DISPERSA DO BARROCAL

SOLO URBANO

ESPAÇOS CENTRAIS

ÁREA DO CENTRO HISTÓRICO

ÁREA DE CENTRO URBANO

ÁREA ENVOLVENTE AO CENTRO

ESPAÇOS HABITACIONAIS

ÁREA URBANA CONSOLIDADA

NÚCLEO DA PANASQUEIRA

ÁREA DE CONSOLIDAÇÃO URBANA

ÁREA DE RECONVERSÃO URBANA

ESPAÇOS URBANOS DE BAIXA DENSIDADE

ESPAÇOS DE ATIVIDADES ECONÓMICAS

ESPAÇOS VERDES

ESPAÇOS DE USO ESPECIAL

EQUIPAMENTOS

EQUIPAMENTOS EXISTENTES

1. PARQUE DAS CIDADES
2. UNIVERSIDADE DO ALGARVE - CAMPUS DE GAMBELAS
3. CEMITÉRIOS
4. CENTRO DE FORMAÇÃO PROFISSIONAL DE FARO
5. UNIVERSIDADE DO ALGARVE - CAMPUS DA PENHA
6. COMPLEXO DESPORTIVO DE FARO
7. CENTRO HOSPITALAR UNIVERSITÁRIO DO ALGARVE
8. POLIDESPORTIVO DE ESTOI
9. ESCOLA BÁSICA EB 2/3 DE ESTOI
10. MERCADO DE ESTOI
11. ESCOLA SECUNDÁRIA JOÃO DE DEUS
12. JARDIM-ESCOLA JOÃO DE DEUS
13. ERMIDA DE SANTO ANTÓNIO DO AL
14. CENTRO CULTURAL E SOCIAL DA PARÓQUIA DE SÃO MARTINHO DE ESTOI

EQUIPAMENTOS PREVISTOS

1. EQUIPAMENTO DE PROTEÇÃO E SOCORRO (BOMBEIROS, PROTEÇÃO CIVIL, POLÍCIA MUNICIPAL) E SERVIÇOS MUNICIPAIS
2. CENTRO DESPORTIVO E SOCIAL DA BORDEIRA

INFRAESTRUTURAS ESTRUTURANTES

1. DEPÓSITO DE ÁGUA DE MONTENEGRO
2. DEPÓSITO DE ÁGUA DA LEJANA
3. DEPÓSITO DE ÁGUA DA MATA DO LICEU
4. APOIO À ATIVIDADE NÁUTICA
5. TERMINAL FERROVIÁRIO
6. TERMINAL RODOVIÁRIO DO PRÓXIMO
7. TERMINAL RODOVIÁRIO DA EVA
8. PORTO DE RECREIO



INFRAESTRUTURAS TERRITORIAIS

EXISTENTES:

AEROPORTO

PORTO COMERCIAL

PROPOSTAS:

DOCA EXTERIOR - FASE 1

EXTENSÃO À INFRAESTRUTURA PORTUÁRIA DA PORTA NOVA

REDE VIÁRIA

EIXOS VERDES ASSOCIADOS ÀS PRINCIPAIS VIAS DE COMUNICAÇÃO DA CIDADE

REDE RODOVIÁRIA NACIONAL

REDE NACIONAL FUNDAMENTAL

ITINERÁRIO PRINCIPAL: IP1/A22

REDE NACIONAL COMPLEMENTAR

ITINERÁRIO COMPLEMENTAR: IC4

ESTRADAS NACIONAIS: EN2; EN125, EN125-4, EN125-10.

RAMOS DE LIGAÇÃO

ACESSOS

REDE DESCLASSIFICADA DO PRN2000 SOB JURISDIÇÃO DA I.P., S.A.

ESTRADA NACIONAL DESCLASSIFICADA: EN2

ESTRADAS REGIONAIS

ESTRADA REGIONAL: ER2-6

ESTRADA REGIONAL PREVISTA: VARIANTE À ER2-6

REDE RODOVIÁRIA MUNICIPAL

ESTRADAS MUNICIPAIS

ESTRADAS MUNICIPAIS PREVISTAS

CAMINHOS MUNICIPAIS

RUAS PREVISTAS

REDE FERROVIÁRIA

CAMINHO DE FERRO - LINHA DO ALGARVE

UNIDADES OPERATIVAS DE PLANEAMENTO E GESTÃO

1. ÁREA EMPRESARIAL DE GUILHIM
2. PATACÃO
3. CIDADE ALARGADA: FARO - MONTENEGRO
4. ÁREA DE RECONVERSÃO URBANA DA ZONA DO BOM JOÃO
5. ILHA DE FARO
6. PORTO COMERCIAL DE FARO E CAIS COMERCIAL
7. PARQUE DAS CIDADES
8. CENTRO DE CONGRESSOS, PARQUE DE FEIRAS E EXPOSIÇÕES
9. INTERMODAL
10. VIRGÍLIOS

ÁREAS DE SALVAGUARDA DE RECURSOS TERRITORIAIS E VALORES NATURAIS

PARQUE NATURAL DA RIA FORMOSA

ORLA COSTEIRA

PLANOS EM VIGOR

- PLANO DE PORMENOR PARQUE DAS CIDADES
- PLANO DE PORMENOR DA HORTA DOS PARDAIS
- PLANO DE PORMENOR DO LARGO DE S. LUÍS
- PLANO DE URBANIZAÇÃO DO VALE DA AMOREIRA
- PLANO DE PORMENOR DO SÍTIO DA MÁ VONTADE E PONTES DE MARCHIL
- PLANO DE URBANIZAÇÃO DA PENHA
- PLANO DE PORMENOR DO LARGO DR. FRANCISCO SÁ CARNEIRO
- PLANO DE URBANIZAÇÃO DA UNIDADE OPERATIVA DE PLANEAMENTO E GESTÃO DO POLO TECNOLÓGICO — UOP3
- PLANO DE PORMENOR DA LEJANA
- PROJETO DE INTERVENÇÃO E REQUALIFICAÇÃO DA ILHADA CULATRA - NÚCLEO DA CULATRA

LIMITES (CAOP 2023)

LIMITE DO CONCELHO

LIMITE DE FREGUESIAS



Município de Faro

Plano Diretor Municipal

Nº Emissão:

Data: 21/01/2025

Escala: 1/25000



1.2 PO - Património Cultural

Sistema de Coordenadas:
ETRS89 TM06
Elipsoide: GRS80
Projeção: Transversa de Mercator
Código EPSG: 3763

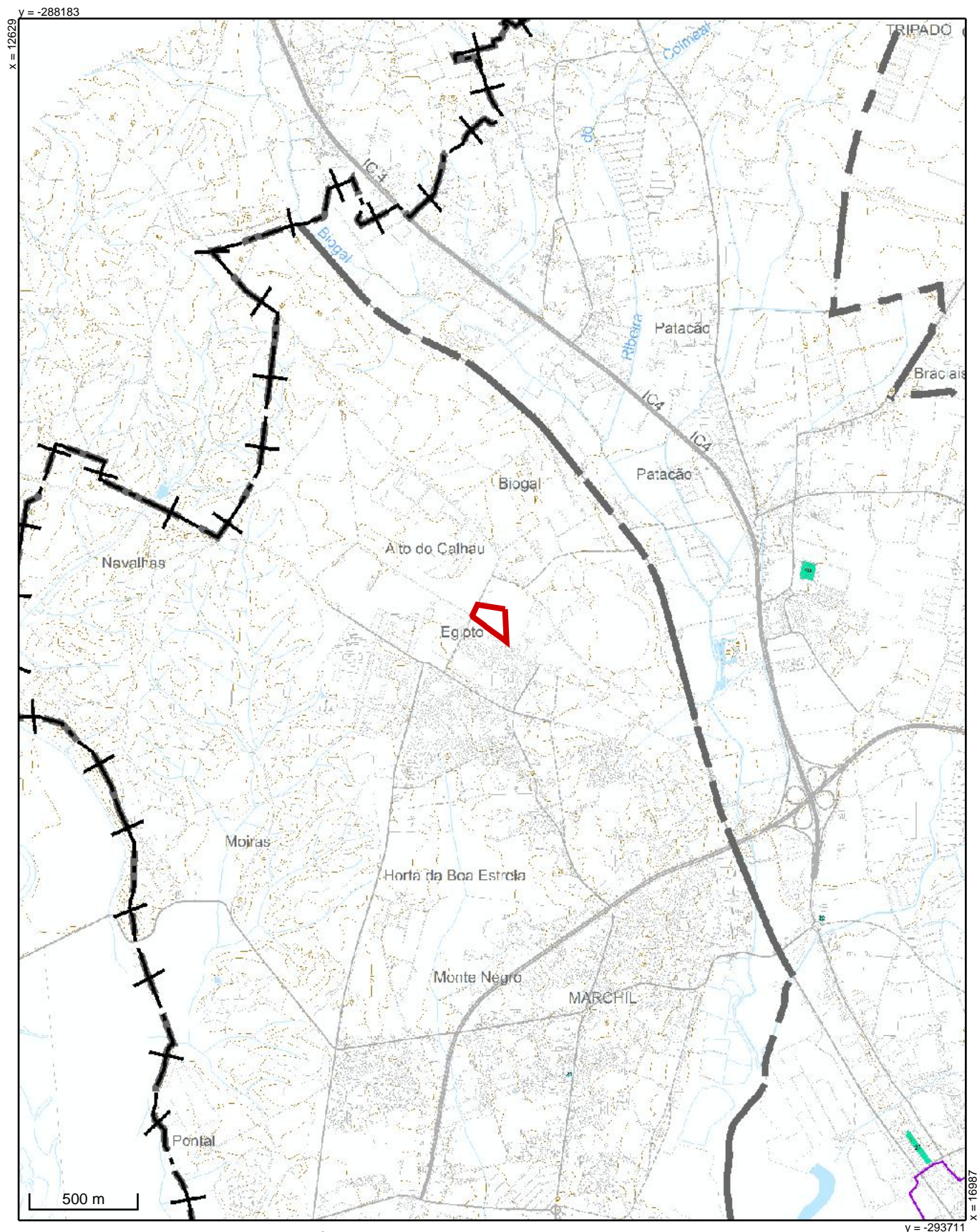

PLANO DIRETOR MUNICIPAL
PLANTA DE ORDENAMENTO: PATRIMÓNIO CULTURAL

Legenda

ARQUEOLÓGICO

 ÁREAS SENSÍVEIS

ARQUITETÓNICO

 EDIFICADO INVENTARIADO
(X) - CÓDIGO DE IDENTIFICAÇÃO

 FRENTES DE QUALIDADE

BAIRROS

 A ALTO RODES

 B CENTENÁRIOS

 C SÃO LUÍS

 D ESTAÇÃO

 E LETHES

 F BOM JOÃO

 G SÃO FRANCISCO

 CONJUNTOS URBANOS

LIMITES (CAOP 2023)

 LIMITE DO CONCELHO

 LIMITE DE FREGUESIAS



Município de Faro

Plano Diretor Municipal

Nº Emissão:

Data: 21/01/2025

Escala: 1/25000



1.3 PO - Riscos e Salvaguardas

Sistema de Coordenadas:
ETRS89 TM06
Elipsoide: GRS80
Projeção: Transversa de Mercator
Código EPSG: 3763

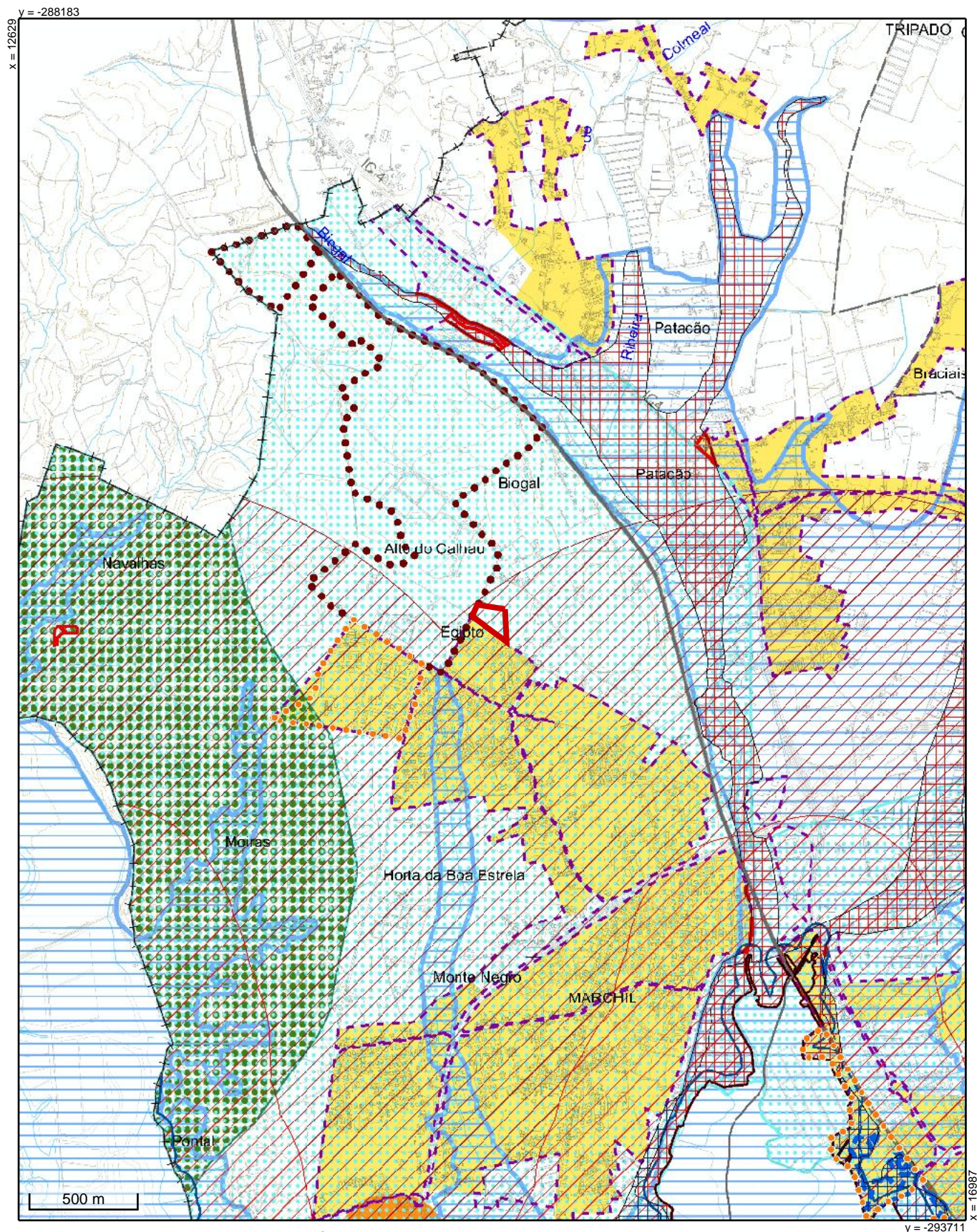

Área de pretensão delimitada pelo requerente

PLANO DIRETOR MUNICIPAL

PLANTA DE ORDENAMENTO: RISCOS E SALV AGUARDAS

Legenda

RISCOS NATURAIS

HIDROLOGIA

RESERVA ECOLÓGICA NACIONAL

 ZONAS AMEAÇADAS PELAS CHEIAS (ZAC)

 ZONAS AMEAÇADAS PELO MAR (ZAM)

ZONAS INUNDÁVEIS

 ÁREAS ASSOCIADAS ÀS CHEIAS DE 1989

ÁREAS EXCLUIDAS DA REN

 ZAC

 ZAM

GEODINÂMICA INTERNA

INTENSIDADE SÍSMICA

ZONAS DE INTENSIDADE MÁXIMA (ESCALA INTERNACIONAL)

 VIII

Fonte: PROT Algarve, 2007 (mapa 10 do volume III)

GEODINÂMICA EXTERNA

 Áreas de Instabilidade de Vertentes

SISTEMA DO LITORAL

ZONA MARÍTIMA DE PROTEÇÃO

 Águas Marítimas Interiores e seus Leitos

FAIXA COSTEIRA

 Margem

 Zona Terrestre de Proteção

 Retaguarda da Zona Terrestre de Proteção

Fonte: PROT - Algarve, 2007 (aferição APA-ARH Algarve, novembro 2018)

FAIXAS DE PROTEÇÃO DA LINHA DE COSTA

FAIXAS DE PROTEÇÃO EM LITORAL BAIXO E ARENOSO

 Faixa de migração das barras de maré

 Faixa de susceptibilidade no galgamento intermédio ou elevado

 Faixa contendo relevo dunar frontal estabelecido e activo

Fonte: POOC VVRSa, 2005 (aferição APA-ARH Algarve, novembro 2018)

PARQUE NATURAL DA RIA FORMOSA

 ÁREA TERRESTRE - PROTEÇÃO COMPLEMENTAR I

 ÁREA TERRESTRE - PROTEÇÃO COMPLEMENTAR II

RECURSOS HÍDRICOS SUBTERRÂNEOS

 CAPTAÇÕES DE ÁGUAS SUBTERRÂNEAS PARA ABASTECIMENTO PÚBLICO

PERÍMETROS DE PROTEÇÃO DAS CAPTAÇÕES DE ÁGUA

 Imediata

 Intermédia

 Alargada

ZONAS ENVOLVENTES DE PROTEÇÃO DAS CAPTAÇÕES DE ÁGUA

 0 - 300 m

 300 - 500 m

 500 - 1000 m

 ÁREA CRÍTICA PARA A EXTRAÇÃO DE ÁGUA SUBTERRÂNEA

Fonte: APA-ARH Algarve, novembro 2018.

ÁREAS EDIFICADAS CONSOLIDADAS

 ÁREAS EDIFICADAS CONSOLIDADAS

* Para efeitos da aplicação da Decreto-Lei n.º 14/2019, de 21 de janeiro.

ZONAMENTO ACÚSTICO

 ZONAS MISTAS

PROGRAMA REGIONAL DE ORDENAMENTO FLORESTAL DO ALGARVE

 CORREDOR ECOLÓGICO

GRUPO OPERACIONAL DE COMBUSTÍVEIS (GOC) - AEROPORTO DE FARO

 LIMITE DO ESTABELECIMENTO GOC

ZONAS DE PERIGOSIDADE DO GOC

 Zona de perigosidade de feitos letais (ZP1 - 148m)

 Zona onde possam ocorrer efeitos irreversíveis na saúde humana (ZP2 - 267m)

LIMITES (CAOP 2023)

 LIMITE DO CONCELHO

 LIMITE DE FREGUESIAS



Município de Faro Plano Diretor Municipal

Nº Emissão: 1892/2025

Data: 21/01/2025

Escala: 1/25000



2.1 PC - Recursos Naturais, Património, Infraestruturas e Atividades Perigosas

Sistema de Coordenadas:
ETRS89 TM06
Elipsoide: GRS80
Projeção: Transversa de Mercator
Código EPSG: 3763

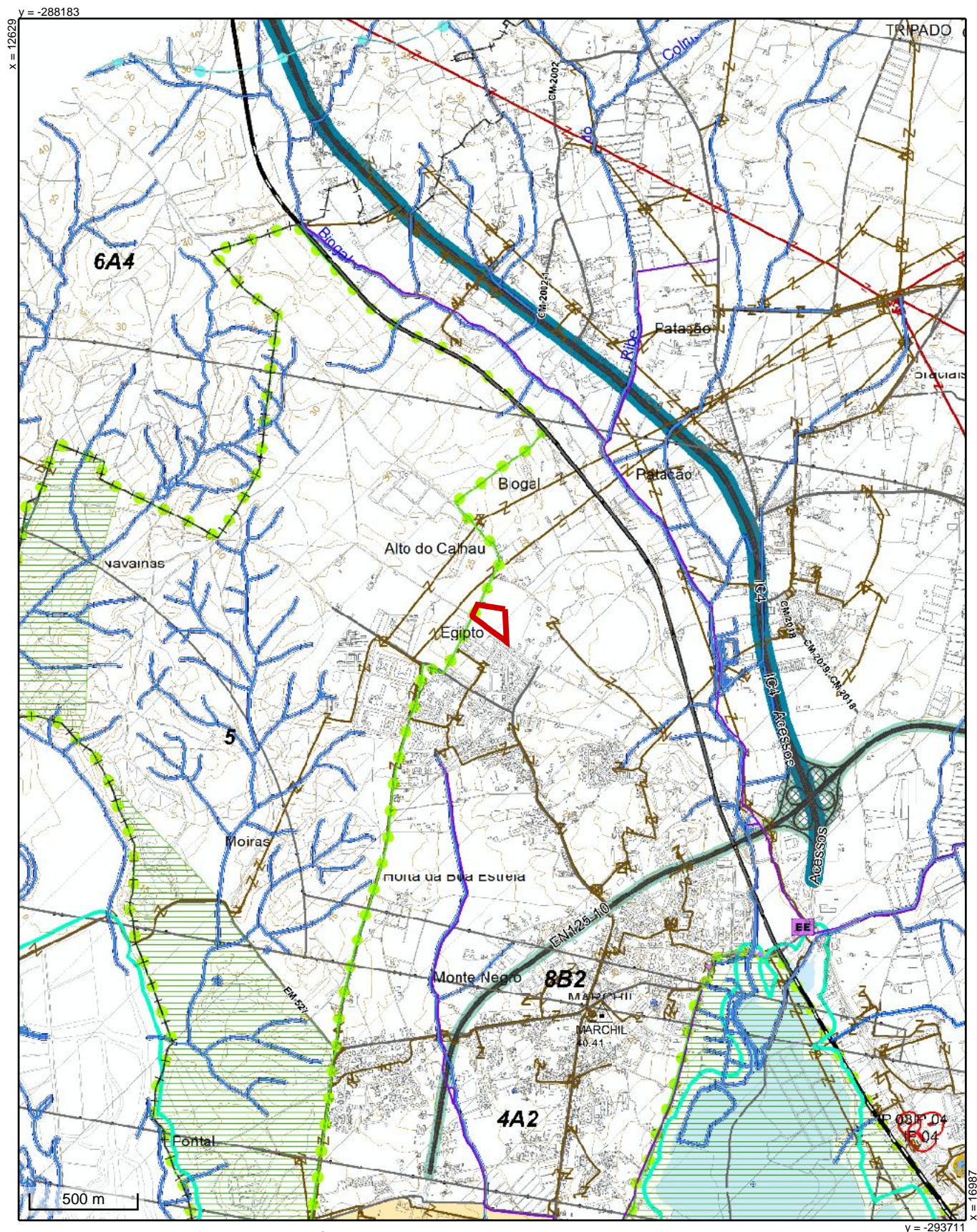

Área de pretensão delimitada pelo requerente

PLANO DIRETOR MUNICIPAL - PLANTA DE CONDICIONANTES



RECURSOS NATURAIS, PATRIMÓNIO, INFRAESTRUTURAS E ATIVIDADES PERIGOSAS

Legenda





RECURSOS NATURAIS

RECURSOS HÍDRICOS

DOMÍNIO HÍDRICO



-  LEITO E MARGENS DE CURSOS DE ÁGUA
-  LINHA LIMITE DA MARGEM DAS ÁGUAS DO MAR
-  LEITO DAS ÁGUAS DO MAR

RECURSOS ECOLÓGICOS

-  ÁREA PROTEGIDA - PARQUE NATURAL DA RIA FORMOSA
DL n.º 373/87, 9 dezembro e DL n.º 45/78 - 2 maio
-  REDE NATURA 2000
-  ZONA ESPECIAL DE CONSERVAÇÃO DA RIA FORMOSA/CASTRO MARIM
(PTCON0013) DR n.º 1/2020 de 16 de março
-  ZONA DE PROTEÇÃO ESPECIAL DA RIA FORMOSA
(PTZPE0017) DL n.º 384-B/99 de 23 de setembro

EQUIPAMENTOS



ESTABELECIMENTOS PRISIONAIS

-  ESTABELECIMENTO PRISIONAL DE FARO
-  ZONA DE PROTEÇÃO DO ESTABELECIMENTO PRISIONAL

DEFESA NACIONAL





-  SERVIDÃO MILITAR DE GUILHIM - Proteção ao prédio militar 16/Faro
Decreto n.º 18/91 de 11 de abril

INSTALAÇÕES ADUANEIRAS





-  (1) DELEGAÇÃO ADUANEIRA DO AEROPORTO DE FARO
-  (2) ALFÂNDEGA DE FARO
-  ÁREA DE JURISDIÇÃO DO PORTO DE FARO

INFRAESTRUTURAS







ABASTECIMENTO DE ÁGUA

-  ESTAÇÃO ELEVATÓRIA
-  RESERVATÓRIO
-  ESTAÇÃO DE TRATAMENTO DE ÁGUA (ETA)
-  TROÇO ADUTOR













DRENAGEM DE ÁGUAS RESIDUAIS

-  ESTAÇÃO ELEVATÓRIA
-  ESTAÇÃO DE TRATAMENTO DE ÁGUAS RESIDUAIS
-  PONTO DE DESCARGA DE ÁGUAS RESIDUAIS
-  INTERCETOR GRAVÍTICO
-  CONDUTA ELEVATÓRIA

REDE ELÉTRICA

-  REDE NACIONAL DE TRANSPORTE DE ELETRICIDADE
-  MUITO ALTA TENSÃO
-  SUBESTAÇÃO DE ALTA TENSÃO DE ESTOI
-  REDE NACIONAL DE DISTRIBUIÇÃO DE ELETRICIDADE
-  ALTA TENSÃO
-  MÉDIA TENSÃO

REDE RODOVIÁRIA NACIONAL

-  REDE NACIONAL FUNDAMENTAL
-  ITINERÁRIO PRINCIPAL: IP1/A22 || ZONA DE SERVIDÃO NON AEDIFICANDI
(Lei n.º 34/2015, de 27/04)
-  REDE NACIONAL COMPLEMENTAR
-  ITINERÁRIO COMPLEMENTAR: IC4 || ZONA DE SERVIDÃO NON AEDIFICANDI
(Lei n.º 34/2015, de 27/04)
-  ESTRADAS NACIONAIS: EN2; EN125; EN125-10; EN125-4 E EN125
|| ZONA DE SERVIDÃO NON AEDIFICANDI (Lei n.º 34/2015, de 27/04)
-  RAMOS DE LIGAÇÃO
-  LIGAÇÕES AOS NÓS IC4 E IP1 || ZONA DE SERVIDÃO NON AEDIFICANDI
(Lei n.º 34/2015, de 27/04)
-  REDE DESCLASSIFICADA DO PRN2000 SOB JURISDIÇÃO DA I.P., S.A.
-  EN 125-4 DESCLASSIFICADA e EN 2 DESCLASSIFICADA
|| ZONA DE SERVIDÃO NON AEDIFICANDI (Lei n.º 34/2015, de 27/04)
-  ESTRADAS REGIONAIS
-  ESTRADA REGIONAL: ER 2-6 || ZONA DE SERVIDÃO NON AEDIFICANDI
(Lei n.º 34/2015, de 27/04)
-  NÓS DE LIGAÇÃO || ZONA DE SERVIDÃO NON AEDIFICANDI
(Lei n.º 34/2015, de 27/04)



REDE RODOVIÁRIA MUNICIPAL

-  ESTRADAS E CAMINHOS MUNICIPAIS || ZONA DE SERVIDÃO NON AEDIFICANDI
(Lei n.º 2110 de 10 de agosto de 1961)

REDE FERROVIÁRIA

-  CAMINHO DE FERRO - LINHA DO ALGARVE
(Zona Non Aedificandi variável conforme descrito no DL n.º 278/2003, de 04/11, artigo 15º e 16º)



AEROPORTO

-  AEROPORTO DE FARO
-  SERVIDÃO AERONÁUTICA DO AEROPORTO DE FARO
(DL n.º 51/80, de 25 de março)



ZONAS SUJEITAS À SERVIDÃO DO AEROPORTO

Zona	Designação	Sectores
1	Zona de Ocupação e de 1ª Proteção	-
2	2ª Zona de Proteção	2A
3	Canais Operacionais	3A1; 3A2; 3A3
4	Zona de Proteção de Rádio-ajudas	4A1; 4A2
5	Superfície Horizontal Interior	-
6	Superfície Cônica	6A1; 6A2; 6A3; 6A4; 6A5
7	Superfície Horizontal Exterior	-
8	Zona de Reserva	8B2; 8B3; 8B3-1; 8B4; 8B6-1; 8B6-2

TELECOMUNICAÇÕES

-  ESTAÇÃO REMOTA DE NEXE
-  SERVIDÃO DA ESTAÇÃO REMOTA DE NEXE
Despacho Conjunto n.º 131/99, de 20/1/99, DR II Série n.º 34 de 10/2/99
-  ZONA DE SERVIDÃO DA LIGAÇÃO HERTZIANA DE S. MIGUEL
Despacho Conjunto de 30/6/95, DR II Série n.º 199 de 29/8

FARÓIS E OUTROS SINAIS MARÍTIMOS

-  FAROL E SERVIDÃO MARÍTIMA
-  FAROLIM E SERVIDÃO MARÍTIMA

MARCOS GEODÉSICOS

-  MARCOS GEODÉSICOS

ATIVIDADES PERIGOSAS

ESTABELECIMENTOS COM SUBSTÂNCIAS PERIGOSAS -
INSTALAÇÃO DE RECEÇÃO, ARMAZENAGEM E EXPEDIÇÃO
DE GASES DE PETRÓLEO LIQUEFEITOS (GPL) - BP Portuguesa, SA

PATRIMÔNIO

MONUMENTO NACIONAL



INTERESSE PÚBLICO



INTERESSE MUNICIPAL



VIAS DE CLASSIFICAÇÃO

ZONAS DE PROTEÇÃO DOS IMÓVEIS

ZONA GERAL DE PROTEÇÃO



ZONA ESPECIAL DE PROTEÇÃO

MONUMENTOS NACIONAIS (MN)		
N.º	DESIGNAÇÃO	DIPLOMA LEGAL
MN 01	Ruínas Romanas de Milreu	Diário Governo 136/1910 de 23/08/1910, Decreto Ministério Obras Públicas 16/06/1910
MN 02	Arco da Vila	Diário Governo 136/1910 de 23/08/1910, Decreto Ministério Obras Públicas 16/06/1910
MN 03	Convento de Nossa Senhora da Assunção	Decreto 37077/1948 DG I Série n 228 de 29/09/1948
INTERESSE PÚBLICO (IP)		
N.º	DESIGNAÇÃO	DIPLOMA LEGAL
IP 01	Palácio de Estoi com os seus jardins, fontes e estatuária (IIP)	Decreto 129/1977 DR I Série n 226 de 29/09/1977
IP 02	Igreja de Nossa Senhora da Conceição, Matriz da Conceição (MIP)	Portaria 211/2013 DR II Série n 71 de 11/04/2013
IP 03	Fachada Setecentista de um edifício situado à entrada de Faro (estrada Lagos- Faro) conhecido por "Casa Das Figuras" (IIP)	Decreto 95/1978 DR I Série n 210 de 12/09/1978
IP 04	Conjunto da casa nobre, capela e antigas dependências agrícolas da Horta do Ourives (CIP)	Portaria 618/2013 DR II Série n 182 de 20/09/2013
IP 05	Antigo Cemitério da Colónia Judaica (IIP)	Decreto 95/1978 DR I Série n 210 de 12/09/1978, Portaria 544/1978 de 12/09/1978
IP 06	Palácio Fialho (MIP)	Portaria 740 - FR/2012 DR II Série n 252 de 31/12/2012
IP 07	Ermida de S. Sebastião (MIP)	Portaria 202/2013 DR II Série n 71 de 11/04/2013
IP 08	Igreja do Carmo (IIP)	Decreto 95/1978 DR I Série n 210 de 12/09/1978
IP 09	Igreja e Antigo Convento de Santo António dos Capuchos (MIP)	Despacho 19338/2010 DR II Série n 252 de 30/12/2010
IP 10	Igreja de S. Pedro, Matriz de S. Pedro (MIP)	Portaria 101/2014 DR II Série n 30 de 12/02/2014
IP 11	Colégio de Santiago Maior, atualmente ocupado pelo Teatro Lethes (IIP)	Decreto Lei 45/1993 DR I Série B n 280 de 30/11/1993
IP 12	Edifício da Rua de São Pedro / Casa Crispim (IIP)	Decreto do Governo 1/1988 DR I Série n 2 de 03/01/1988
IP 13	Palácio Bivar (IIP)	Decreto 05/2002 DR I Série n 42 de 19/02/2002
IP 14	Solar do Capitão-Mor (IIP)	Decreto 05/2002 DR I Série n 42 de 19/02/2002
IP 15	Palacete Doglioni (IIP)	Decreto 05/2002 DR I Série n 42 de 19/02/2002
IP 16	Prédio situado na Praça Ferreira de Almeida (IIP)	Decreto 129/1977 DR I Série n 226 de 29/09/1977
IP 17	Solar dos Gárfias (IIP)	Decreto 05/2002 DR I Série n 42 de 19/02/2002
IP 18	Edifício Setecentista (IIP)	Decreto 05/2002 DR I Série n 42 de 19/02/2002
IP 19	Café Aliança (MIP)	Portaria 740-EF/2012 DR II Série n 252 de 31/12/2012
IP 20	Casa dos Pantojas (IIP)	Portaria 91/2014 DR II Série n 28 de 10/02/2014
IP 21	Ermida de Nossa Senhora do Pé da Cruz (MIP)	Portaria n.º 337/2015, DR, 2.ª série, n.º 109, de 5-08-2015
IP 22	Igreja e Hospital da Misericórdia de Faro (MIP)	Divisão de Regeneração Urbana da Câmara Municipal de Faro em Junho de 2011

IP 23	Muralha Seiscentista de Faro (troços) (IIP)	Decreto 67/1997 DR I Série B n 301 de 31/12/1997
IP 24	Celeiro na Cerca do Convento de São Francisco (IIP)	Decreto 129/1977 DR I Série n 226 de 29/09/1977
IP 25	Palacete Belmarço (MIP)	Anúncio 13570/2012 DR II Série n 200 de 18/10/2012
IP 26	Sé Catedral de Faro (IIP)	Decreto 40361/1955, DG I Série n 228 de 20/10/1955
IP 27	Igreja da Ordem Terceira de São Francisco (MIP)	Portaria 740-U/2012 DR II Série n 248 de 24/12/2012
IP 28	Fortaleza de Faro, incluindo todo o conjunto de elementos ainda existentes das muralhas (IIP)	Decreto Lei 45/1993 DR I Série B n 280 de 30/11/1993

INTERESSE MUNICIPAL (IM)

N.º	DESIGNAÇÃO	DIPLOMA LEGAL
IM 01	Nora, tanque e portal anexos (IIM)	Decreto Lei 45/1993 DR I Série B n 280 de 30/11/1993
IM 02	Casa de Fresco da Antiga Quinta do Cercado (IIM)	Edital 410/2008 DR II Série n 226 de 23/11/2008
IM 03	Conjunto Urbano entre o Mercado Municipal e a Escola Secundária João Deus (CIM)	Edital 648/2012 DR II Série n 136 de 16/07/2012
IM 04	Casa do Coronel Fonseca (IIM)	Edital 1151/2008 DR II Série n 223 de 17/11/2008
IM 05	Edifício Quinhentista - Casa dos Telhados de Tesoura (IIM)	Edital 60/2009 DR II Série n 10 de 15/01/2009
IM 06	Conjuntos dos Hangares e do Comando da Guarda Fiscal (CIM)	Edital 984/2015 DR II Série n 213 de 30/10/2015
IM 07	Edifício da RTP em Faro e restantes elementos associados (MIM)	Edital n.º 340/2021, DR, 2.ª série, n.º 57, de 23-03-2021
IM 08	Conjunto formado pelos dois edifícios da Estação Marinha do Ramalhete e sua Envolvente (CIM)	Edital n.º 347/2021, DR, 2.ª série, n.º 58, de 24-03-2021

EM VIAS DE CLASSIFICAÇÃO (VC)

N.º	DESIGNAÇÃO	DIPLOMA LEGAL
VC 01	Ermida de Santo António do Alto	Anúncio 89/2013 DR II Série n.º 45 de 05/03/2013
VC 02	Núcleo Urbano Antigo de Estoi	Ofício 10867 de 17/10/2013 - Secretaria de Estado da Cultura
VC 03	Igreja de Santa Bárbara, Matriz de Santa Bárbara de Nexe	Divisão de Regeneração Urbana da Câmara Municipal de Faro em Agosto de 2011
VC 04	Três edifícios em frente contínua inseridos na arquitetura civil do século XX	Edital 219/2015 DR II Série n.º 57 de 23/03/2015
VC 05	Casa Lumena	Edital N.º 264/99 de 8-09-1999 da CM de Faro
VC 06	Edifício da Mutualidade Popular	Edital n.º 344/2023, DR, II.ª Série n.º 45 de 3/03/2023
VC 07	Casa do Poeta Dr. Cândido Guerreiro	Despacho de homologação de 15/11/1988 da Secretária de Estado da Cultura
VC08	Prolongamento do Conjunto Classificado - entre o Mercado Municipal e a Escola Secundária João de Deus	Edital 612/2023, DR, II.ª Série, n 77, de 19/04/2023

LIMITES (CAOP 2023)

LIMITE DO CONCELHO



LIMITE DE FREGUESIAS



Município de Faro Plano Diretor Municipal

Nº Emissão:

Data: 21/01/2025

Escala: 1/25000



2.2 PC - Risco de Incêndio Rural

Sistema de Coordenadas:
ETRS89 TM06
Elipsoide: GRS80
Projeção: Transversa de Mercator
Código EPSG: 3763

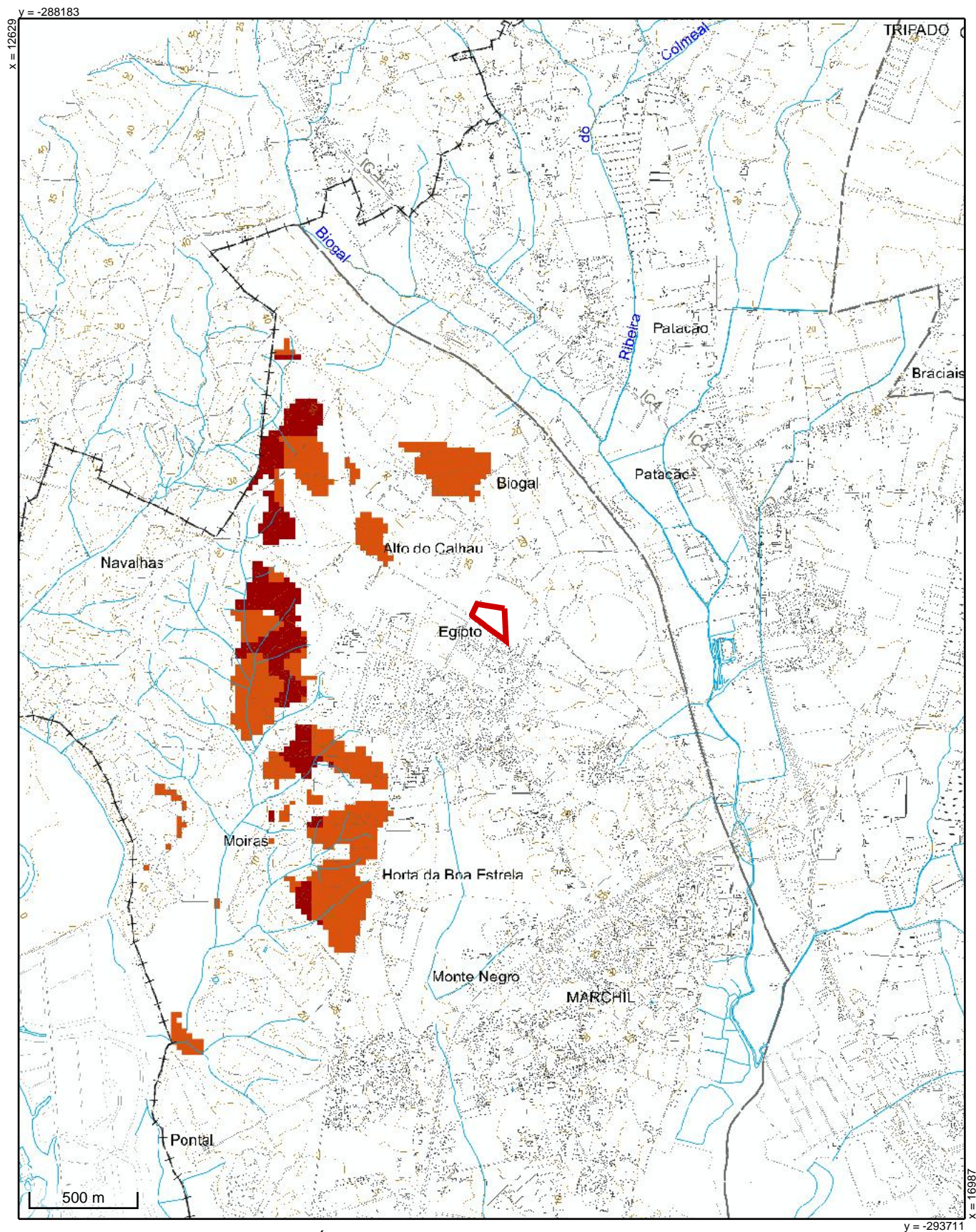

Área de pretensão delimitada pelo requerente

PLANO DIRETOR MUNICIPAL

PLANTA DE CONDICIONANTES: RISCO DE INCÊNDIO RURAL

Legenda

RISCO DE INCÊNDIO RURAL

Carta de Perigosidade de Incêndio Rural. Aviso (extrato) n.º 6345/2022, de 28 de março, ICNF, 2024.

CLASSES DE PERIGOSIDADE



Alta



Muito alta

Nota: Não existe no território Rede Primária de Faixas de Gestão de Combustível. ICNF, 2024.



Município de Faro

Plano Diretor Municipal

Nº Emissão: 1893/2025

Data: 21/01/2025

Escala: 1/25000



2.3 PC - Reserva Agrícola Nacional

Sistema de Coordenadas:
ETRS89 TM06
Elipsoide: GRS80
Projeção: Transversa de Mercator
Código EPSG: 3763

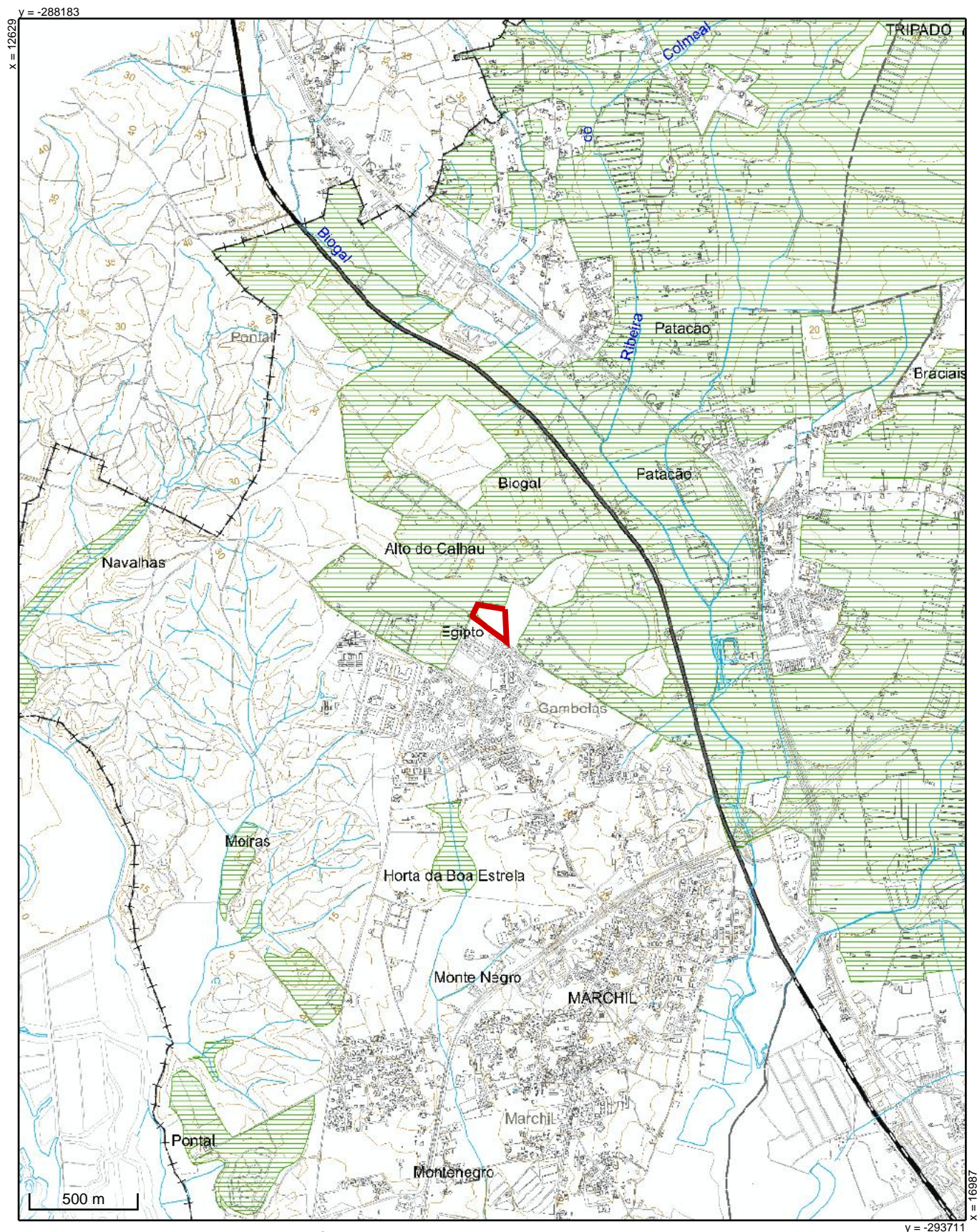

Área de pretensão delimitada pelo requerente

PLANO DIRETOR MUNICIPAL

PLANTA DE CONDICIONANTES: RESERVA AGRÍCOLA NACIONAL

Legenda



RESERVA AGRÍCOLA NACIONAL

LIMITES (CAOP 2023)



LIMITE DO CONCELHO



LIMITE DE FREGUESIAS



Município de Faro Plano Diretor Municipal

Nº Emissão:

Data: 21/01/2025

Escala: 1/25000



2.4 PC - Reserva Ecológica Nacional

Sistema de Coordenadas:
ETRS89 TM06
Elipsoide: GRS80
Projeção: Transversa de Mercator
Código EPSG: 3763

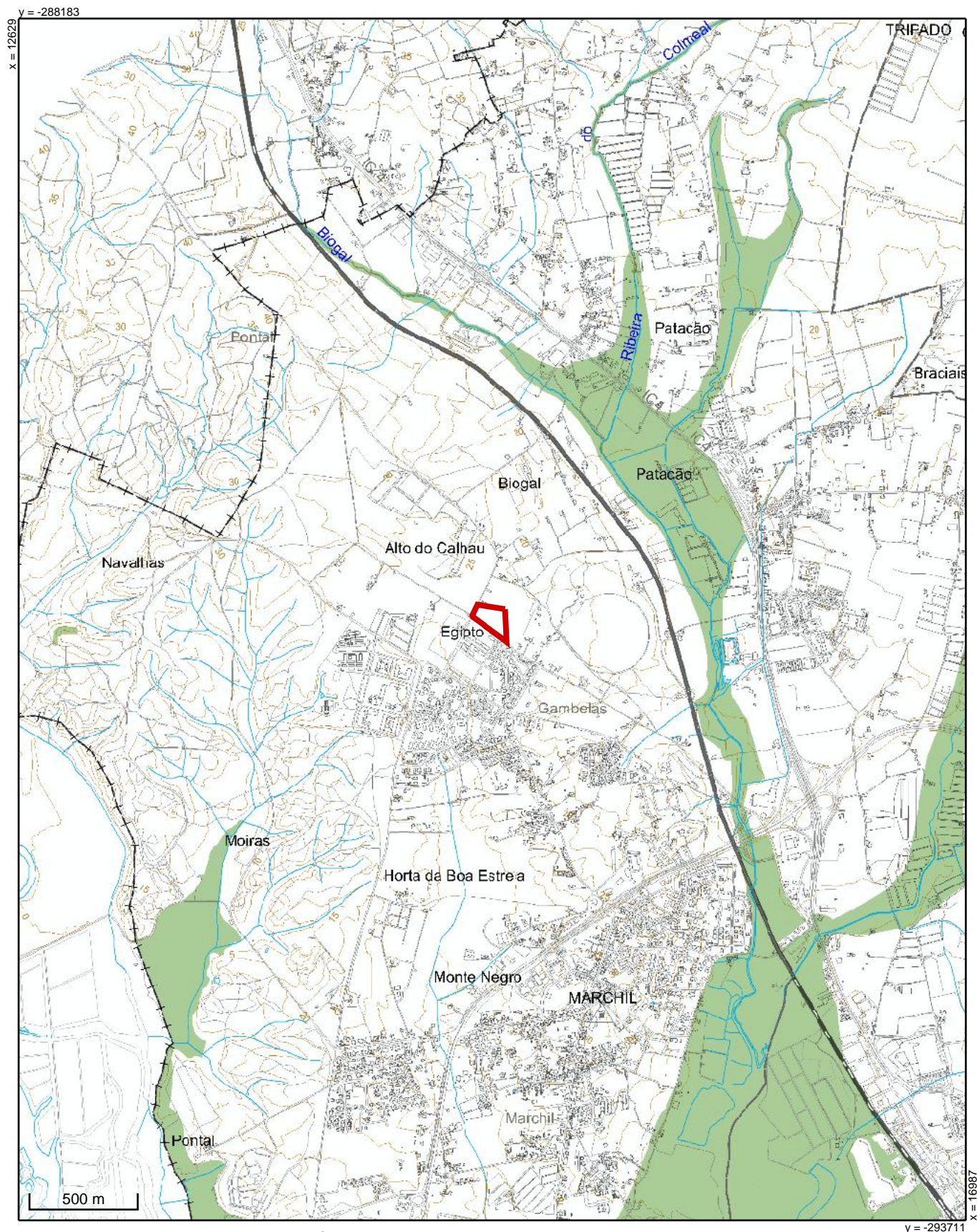

Área de pretensão delimitada pelo requerente



PLANO DIRETOR MUNICIPAL

PLANTA DE CONDICIONANTES: RESERVA ECOLÓGICA NACIONAL

Legenda

 RESERVA ECOLÓGICA NACIONAL

LIMITES (CAOP 2023)

 LIMITE DO CONCELHO
 LIMITE DE FREGUESIAS



Município de Faro

Nº Emissão:

Data: 21/01/2025

Escala: 1/10000



Territórios Florestais (COS 2023 Faro)

Informação geográfica cedida pela Direção-Geral do Território

Sistema de Coordenadas:

ETRS89 TM06

Elipsóide: GRS80

Projeção: Transversa de Mercator

Código EPSG: 3763

y = -289841

x = 13936



 Territórios Florestais

x = 15679
y = -292052