

Nome do Projeto
FRAÇÃO F (PISO 1)

Local:
Vila Nova de Gaia

Data:
05/12/2025

Escala:
1:50

Autor:
Arq. Vitor Alves

Contatos:
geral@vitoralvesarquitecto.com
+351 919899008

AP| 01

Tema/Assunto
ANTEPROJETO



VITOR ALVES
Architecture & Design

Todos os desenhos estão sujeitos a retificação de medidas em obra, em caso de incumprimento na execução pelo fornecedor, esse vê-se obrigado a executar novamente todo o trabalho na sua íntegra.
Qualquer dúvida ou execução das peças representadas neste desenho certificam que o seu receptor / executor, recebeu e leu a informação nele expressa na totalidade.
Todos os elementos gráficos e desenhados nesta peça desenhada são propriedade intelectual do Arq. Vitor Alves, não podendo ser reproduzidos ou usados para qualquer outro fim, nos Termos do D.L. 63/85 (14 Março) e conforme o Anexo I da Portaria n.º 1110/2001 de 19 de Setembro.
Qualquer retificação ou alteração a pedido de outrem, nomeadamente o Dono de Obra é o intervenor expressamente obrigado a comunicar por escrito com a equipa projetista, antes de avançar para execução.

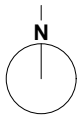
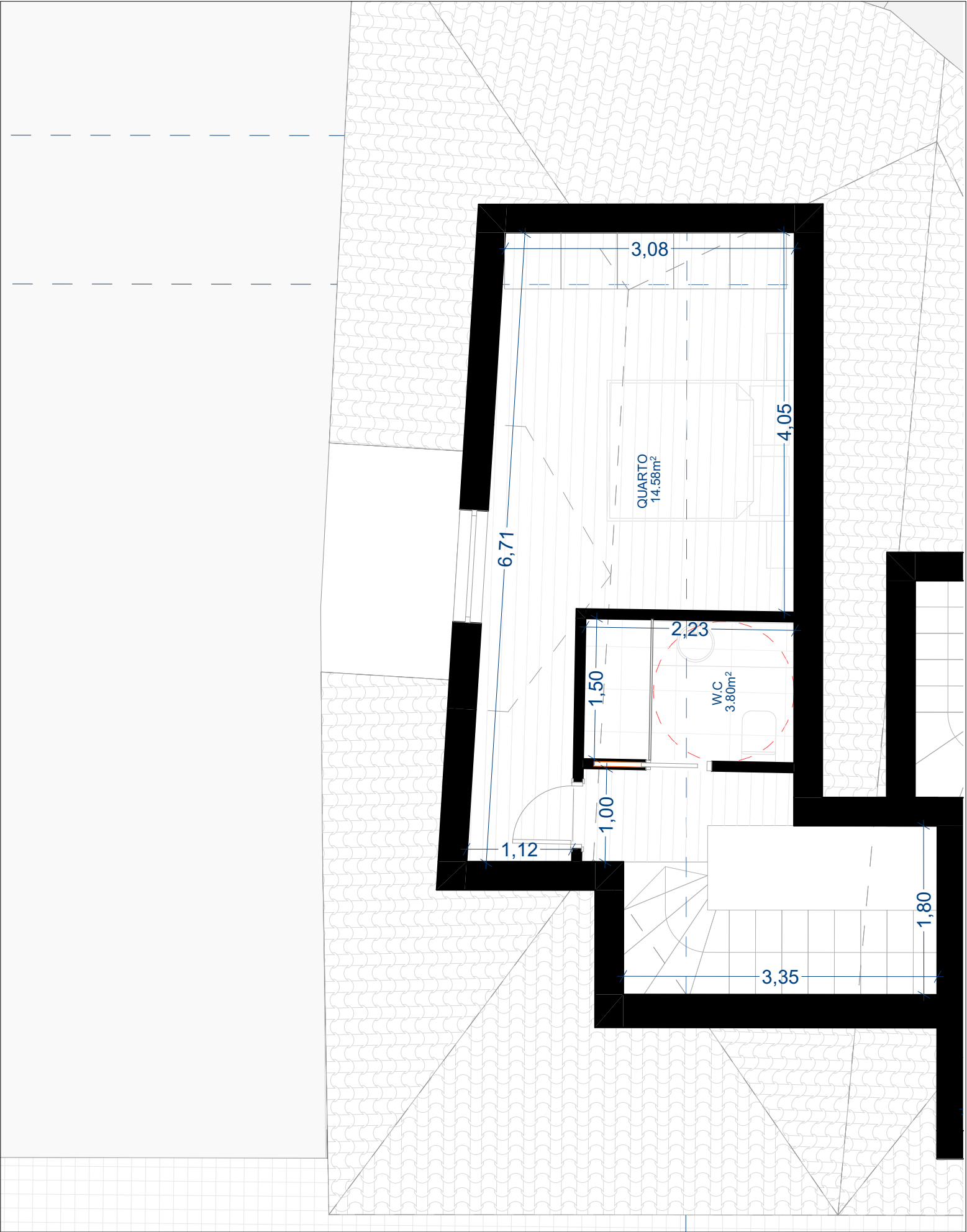

Nome do Projeto

FRAÇÃO F (PISO 2)

Local:

Vila Nova de Gaia

Data:

05/12/2025

Escala:

1:50

Autor:

Arq. Vitor Alves

Contactos:

geral@vitoralvesarquitecto.com

+351 919899008

AP| 01

Tema/Assunto

ANTEPROJETO



VITOR ALVES

Architecture & Design

Todos os desenhos estão sujeitos a retificação de medidas em obra, em caso de incumprimento na execução pelo fornecedor, esse vê-se obrigado a executar novamente todo o trabalho na sua íntegra.

Qualquer dúvida ou execução das peças representadas neste desenho certificam que o seu receptor / executor, recebeu e leu a informação nele expressa na totalidade.

Todos os elementos gráficos e desenhados nesta peça desenhada são propriedade intelectual do Arq. Vitor Alves, não podendo ser reproduzidos ou usados para qualquer outro fim, nos Termos do D.L. 63/85 (14 Março) e conforme o Anexo I da Portaria n.º 1110/2001 de 19 de Setembro.

Qualquer retificação ou alteração a pedido de outrem, nomeadamente o Dono de Obra é o interventor expressamente obrigado a comunicar por escrito com a equipa projetista, antes de avançar para execução.